



ΕΦΗΜΕΡΙΔΑ ΤΗΣ ΚΥΒΕΡΝΗΣΕΩΣ ΤΗΣ ΕΛΛΗΝΙΚΗΣ ΔΗΜΟΚΡΑΤΙΑΣ

1 Ιουλίου 2026

ΤΕΥΧΟΣ ΤΕΤΑΡΤΟ

Αρ. Φύλλου 542

ΑΠΟΦΑΣΕΙΣ

Αριθμ. 16444

Καθορισμός χώρου που εξομοιώνεται με ζώνη λιμένα στη θέση «Μαύρη Πέτρα» Θήρας.

Η ΓΡΑΜΜΑΤΕΑΣ ΑΠΟΚΕΝΤΡΩΜΕΝΗΣ ΔΙΟΙΚΗΣΗΣ ΑΙΓΑΙΟΥ

Έχοντας υπόψη:

1. Τις διατάξεις:

- Του άρθρου 28 του ν. 2971/2001 «Αιγιαλός, παραλία και άλλες διατάξεις» (Α' 285),
- των άρθρων 6, 6Α, 6Β και 280 του ν. 3852/2010 «Νέα Αρχιτεκτονική της Αυτοδιοίκησης και της Αποκεντρωμένης Διοίκησης - Πρόγραμμα ΚΑΛΛΙΚΡΑΤΗΣ» (Α' 87),
- του β.δ. 14/1939 «Περί κωδικοποιήσεως των περί Λιμενικών Ταμείων κειμένων διατάξεων» (Α' 24),
- του π.δ. 143/2010 «Οργανισμός Αποκεντρωμένης Διοίκησης Αιγαίου» (Α' 236).

2. Την υπό στοιχεία 1028241ΠΕ/2792ΠΕ/Β0010/2005 κοινή απόφαση των Υπουργών Οικονομίας και Οικονομικών και Εμπορικής Ναυτιλίας «Καθορισμός χώρων που εξομοιώνονται με Ζώνη Λιμένα» (Β' 547).

3. Την υπ' αρ. 86784/19-12-2022 (Υ.Ο.Δ.Δ. 1183) απόφαση του Υπουργού Εσωτερικών, με την οποία η Μαριάννα Νικολαΐδου διορίζεται Γραμματέας Α.Δ. Αιγαίου.

4. Την υπ' αρ. 266/2025 (ΑΔΑ: ΕΠ7ΖΟΕ2Ε-5ΔΡ) ομόφωνη απόφαση του Διοικητικού Συμβουλίου του Δημοτικού Λιμενικού Ταμείου Θήρας, με την οποία καθορίζεται ο χώρος που εξομοιώνεται με χερσαία ζώνη λιμένα στη θέση «Μαύρη Πέτρα» Θήρας, όπως αυτή αποτυπώθηκε στο από 10-10-2025, συνημμένο στην απόφαση, τοπογραφικό διάγραμμα κλίμακας 1:500 (6 πινακίδες), που συντάχθηκε από τον Γεώργιο Παχή, Αγρονόμο Τοπογράφο Μηχανικό της εταιρείας «ΓΕΩΔΑΙΤΙΚΗ ΤΕΧΝΙΚΗ ΜΟΝΟΠΡΟΣΩΠΗ Ε.Π.Ε.» και θεωρήθηκε στις 10-12-2025 από τον Αναπληρωτή Προϊστάμενο Τ.Υ. ΔΛΤ Θήρας Κωνσταντίνο Νταβαρίνο, Πολιτικό Μηχανικό.

5. Το υπ' αρ. 3780/24-12-2025 έγγραφο του Δημοτικού Λιμενικού Ταμείου Θήρας, με το οποίο ζητείται γνωμοδότηση των αρμόδιων φορέων, κατ' εφαρμογή του άρθρου 28 του ν. 2971/2001.

6. Το υπ' αρ. 3113.17/27882/2026/24-04-2026 έγγραφο της Διεύθυνσης Λιμενικής Πολιτικής του Υπουργείου Ναυτιλίας και Νησιωτικής Πολιτικής, με το οποίο χορηγεί τη σύμφωνη γνώμη του για τον καθορισμό της εν θέματι περιοχής.

7. Το γεγονός ότι παρήλθε χρονικό διάστημα πλέον των τριών μηνών από την αποστολή του υπ' αρ. 3780/24-12-2025 εγγράφου του Δημοτικού Λιμενικού Ταμείου Θήρας προς το Υπουργείο Εθνικής Οικονομίας και Οικονομικών, προκειμένου να γνωμοδοτήσει, και ως εκ τούτου ο καθορισμός γίνεται χωρίς την ανωτέρω γνώμη.

8. Τα υπ' αρ. 1717/26-05-2026 και 1763/27-05-2026 έγγραφα του Δημοτικού Λιμενικού Ταμείου Θήρας, με τα οποία υποβλήθηκε στην υπηρεσία μας ο φάκελος της υπόθεσης.

9. Το γεγονός ότι από την παρούσα απόφαση δεν προκαλείται δαπάνη στον κρατικό προϋπολογισμό.

10. Το γεγονός ότι οι διατάξεις της παρούσας δεν αφορούν σε διοικητική διαδικασία για την οποία υπάρχει υποχρέωση καταχώρισης στο ΕΜΔΔ - ΜΙΤΟΣ, αποφασίζουμε:

Εγκρίνουμε την υπ' αρ. 266/2025 απόφαση του Δημοτικού Λιμενικού Ταμείου Θήρας, περί καθορισμού εξομοιούμενου χώρου με χερσαία ζώνη λιμένα στη θέση «Μαύρη Πέτρα» Θήρας, όπως αυτή αποτυπώθηκε στο από 10-10-2025, συνημμένο στην απόφαση, τοπογραφικό διάγραμμα κλίμακας 1:500 (6 πινακίδες), που συντάχθηκε από τον Γεώργιο Παχή, Αγρονόμο Τοπογράφο Μηχανικό της εταιρείας «ΓΕΩΔΑΙΤΙΚΗ ΤΕΧΝΙΚΗ ΜΟΝΟΠΡΟΣΩΠΗ Ε.Π.Ε.» και θεωρήθηκε στις 10-12-2025 από τον Αναπληρωτή Προϊστάμενο Τ.Υ. ΔΛΤ Θήρας Κωνσταντίνο Νταβαρίνο, Πολιτικό Μηχανικό.



ΕΛΛΗΝΙΚΗ ΔΗΜΟΚΡΑΤΙΑ
ΝΟΜΟΣ ΚΥΚΛΑΔΩΝ

ΠΡΑΚΤΙΚΟ ΜΕ ΑΡΙΘΜΟ 27/2025
ΑΠΟΦΑΣΗ ΜΕ ΑΡΙΘΜΟ 266/2025

ΔΗΜΟΤΙΚΟ ΛΙΜΕΝΙΚΟ ΤΑΜΕΙΟ ΘΗΡΑΣ

ΑΠΟΣΠΑΣΜΑ

Από το πρακτικό 27/2025 τακτικής συνεδρίασης του Διοικητικού Συμβουλίου του Δημοτικού Λιμενικού Ταμείου Θήρας.

Θέμα 8ο Η.Δ.: «Έγκριση ή μη καθορισμού χώρου που εξομοιώνεται με Ζώνη Λιμένα περιοχής Μαύρη Πέτρα».

Στη Θήρα σήμερα την 15^η του μήνα Δεκεμβρίου του έτους 2025 ημέρα της εβδομάδας Δευτέρα και ώρα 10:30, συνήλθε σε τακτική συνεδρίαση, το Διοικητικό Συμβούλιο του Δημοτικού Λιμενικού Ταμείου Θήρας, ύστερα από την υπ' αριθ. Πρωτ. 3489/11-12-2025 έγγραφη πρόσκληση του Προέδρου, που δόθηκε στον κάθε σύμβουλο σύμφωνα με τις διατάξεις της παρ. 5 του άρθρου 67 του Ν.3852/2010, την παρ. 3 του άρθρου 55 του Ν. 5083/2024 και της Π.Ν.Π. 11/11-03-2020 και δημοσιεύτηκε στον ειδικό χώρο ανακοινώσεων του Δ.Λ.Τ. Θήρας.

Αφού διαπιστώθηκε ότι υπάρχει η νόμιμη απαρτία του άρθρου 96 του Ν.3463/2006, δεδομένου ότι σε σύνολο (7) μελών παρόντες ήταν (6):

ΠΑΡΟΝΤΕΣ	ΑΠΟΝΤΕΣ
Νομικός Γεώργιος, Πρόεδρος.	Καραμολέγκος Χαράλαμπος, Τακτικό μέλος.
Πάσσαρης Αλέξανδρος, Τακτικό μέλος.	Κόκκαλη Ακυλίνα, Τακτικό μέλος.
Φουστέρης Ελευθέριος, Τακτικό μέλος.	Βαρελάς Παναγιώτης, Λιμενάρχης Θήρας.
Βαζαίου Άννα, Αναπληρωματικό μέλος.	Καρτίμπτελη Ευαγγελία, Τακτικό μέλος.
Φρεντζάς Παναγιώτης, Αναπληρωματικό μέλος.	
Δρόσος Ιάκωβος, Υπολιμενάρχης Θήρας.	

Πρακτικογράφος: Αντώνιος Αργυρός, υπάλληλος του Δ.Λ.Τ. Θήρας.

Ο Πρόεδρος του Διοικητικού Συμβουλίου, εισηγήθηκε στο σώμα το 8^ο της ημερήσιας διάταξης θέμα έγκριση ή μη καθορισμού χώρου που εξομοιώνεται με Ζώνη Λιμένα περιοχής Μαύρη Πέτρα.

Αφού διαπιστώθηκε η απαρτία ο Πρόεδρος του Δ.Σ. του Δ.Λ.Τ.Θ. κ. Νομικός Γεώργιος



εισηγείται το θέμα που περιλαμβάνεται στην ημερήσια διάταξη και αφορά στον καθορισμό χώρου που εξομοιώνεται με Ζώνη Λιμένα περιοχής «Μαύρη Πέτρα» ή «Μπαξέδες»

Ο Πρόεδρος αναφέρει ότι το υφιστάμενο λιμανάκι στη θέση «Μαύρη Πέτρα» ή «Μπαξέδες» παρουσιάζει αυξημένη κίνηση διέλευσης σκαφών. Η αυξημένη κίνηση επιτάσσει την ανάγκη βελτίωσης των υποδομών στο εν λόγω λιμενίσκο. Η βελτίωση των υποδομών και των λιμενικών εγκαταστάσεων στην περιοχή θα συμβάλλει τα μέγιστα στην θαλάσσια συγκοινωνία μεταξύ αλλά και θα συντελέσει καθοριστικά στην ανάπτυξη της περιοχής και στην αναβάθμιση της καθημερινότητας των πολιτών.

Επίσης, ο Πρόεδρος αναφέρει ότι το Δημοτικό Λιμενικό Ταμείο Θήρας, ως φορέας διοίκησης και εκμετάλλευσης λιμένων πρέπει να μεριμνά για την οριοθέτηση Ζωνών Λιμένων, ούτως ώστε να υπάρχει υπεύθυνος φορέας διοίκησης, εκμετάλλευσης και λιμενικής ανάπτυξης και προκειμένου εκλείψουν αμφισβητήσεις για τον αν μπορεί ή όχι να ασκήσει την καθ' ύλην αρμοδιότητά του ήτοι κατασκευή, βελτίωση και συντήρηση λιμενικών έργων αναγκαία για την αναβάθμιση των παρεχομένων λιμενικών υπηρεσιών.

Το Δ.Σ. του Δ.Λ.Τ.Θ. αφού άκουσε όσα είπε ο Πρόεδρος και έλαβε υπόψη του:

1. Τις διατάξεις του Ν. 2971/2001 και ειδικά τα άρθρα 1 περί αιγιαλού και παραλίας, το άρθρο 21 περί καθορισμού Χ.Ζ.Λ. και το άρθρο 28 περί καθορισμού χώρων που εξομοιώνεται με ζώνη λιμένα

2. Τις διατάξεις της παρ. 4 του άρθρου 2 του Ν. 2575/1998 (Α'23) που ρυθμίζει θέματα αρμοδιότητας ΥΕΝ

3. Την ερμηνευτική εγκύκλιο του ΥΕΝ/ΔΛΛΕ υπ' αριθ. 3511.91/01/98/17.03.1998 «χρήση και εκμετάλλευση απ' τα λιμενικά ταμεία των χώρων που εξομοιώνονται με ζώνες λιμένων»

4. Την ΚΥΑ Υπουργών Εμπορικής Ναυτιλίας και Οικονομίας και Οικονομικών «Καθορισμός χώρων που εξομοιώνονται με Ζώνη Λιμένα» με Α.Π. 1028241π.ε./2729π.ε./Β0010/13-04-2005

5. Το από 10-12-2025 θεωρημένο από την Τεχνική Υπηρεσία του Δημοτικού Λιμενικού Ταμείου Θήρας τοπογραφικό διάγραμμα της «ΓΕΩΔΑΙΤΙΚΗ ΤΕΧΝΙΚΗ ΜΟΝΟΠΡΟΣΩΠΗ Ε.Π.Ε.» σε κλίμακα 1/500 (χωρισμένο σε πινακίδες με αρίθμηση Τ1-Τ2-Τ3-Τ4-Τ5-Τ6) καθορισμού χώρου που εξομοιώνεται με Ζώνη Λιμένα και καθορισμού θαλάσσιας Ζώνης Λιμένα, περιοχής «Μαύρη Πέτρα» ή «Μπαξέδες» και στο οποίο ορίζονται με κόκκινη πολυγωνική γραμμή η οριογραμμή αιγιαλού, με κίτρινη πολυγωνική γραμμή η οριογραμμή παραλίας, με πράσινη η προτεινόμενη οριογραμμή Χώρου που εξομοιώνεται με Ζώνη Λιμένα και με μπλε η προτεινόμενη οριογραμμή Θαλάσσιας Ζώνης και μετά από διαλογική συζήτηση

6. Την εισήγηση του προέδρου.

**ΑΠΟΦΑΣΙΖΕΙ ΟΜΟΦΩΝΑ**

1. Εγκρίνει την εξομοίωση με Ζώνη Λιμένος όπως αποτυπώνεται στο από 10-12-2025 θεωρημένο από την Τεχνική Υπηρεσία του Δημοτικού Λιμενικού Ταμείου Θήρας τοπογραφικό διάγραμμα της «ΓΕΩΔΑΙΤΙΚΗ ΤΕΧΝΙΚΗ ΜΟΝΟΠΡΟΣΩΠΗ Ε.Π.Ε.» και εξομοιώνει τον συγκεκριμένο χώρο που περιλαμβάνεται μεταξύ των σημείων Α, Β,Γ,Δ,Ε,Ζ,Η.

Αναλυτικότερα, η περιοχή που εξομοιώνεται με Χ.Ζ.Λ. αποτυπώνεται στο συνημμένο τοπογραφικό διάγραμμα με τα ακόλουθα στοιχεία συντεταγμένων κορυφών:

ΣΥΝΤΕΤΑΓΜΕΝΕΣ ΚΟΡΥΦΩΝ ΟΡΙΟΓΡΑΜΜΗΣ ΕΞΟΜΟΙΩΣΗΣ ΣΕ Ε.Γ.Σ.Α. '87

ΚΟΡΥΦΗ	Χ	Υ
Α	624346.11	4037941.23
Β	624343.62	4037923.50
Γ	624271.69	4037949.75
Δ	624199.69	4037962.50
Ε	624133.50	4037979.50
Ζ	624079.75	4037987.00
Η	624079.60	4038019.56

2. Εγκρίνει την καθορισθείσα Θαλάσσια Ζώνη Λιμένος όπως αποτυπώνεται στο 10-12-2025 θεωρημένο από την Τεχνική Υπηρεσία του Δημοτικού Λιμενικού Ταμείου Θήρας τοπογραφικό διάγραμμα της «ΓΕΩΔΑΙΤΙΚΗ ΤΕΧΝΙΚΗ ΜΟΝΟΠΡΟΣΩΠΗ Ε.Π.Ε.» και καθορίζει τον συγκεκριμένο Θαλάσσιο χώρο που περιλαμβάνεται μεταξύ των σημείων 1,2,3.

Αναλυτικότερα, η περιοχή που καθορίζεται ως με Θ.Ζ.Λ. αποτυπώνεται στο συνημμένο τοπογραφικό διάγραμμα με τα ακόλουθα στοιχεία συντεταγμένων κορυφών:



ΣΥΝΤΕΤΑΓΜΕΝΕΣ ΚΟΡΥΦΩΝ ΟΡΙΟΓΡΑΜΜΗΣ Θ.Ζ.Λ. ΣΕ Ε.Γ.Σ.Α. '87

ΚΟΡΥΦΗ	Χ	Υ
1	624807.12	4037747.67
2	624348.29	4038441.22
3	623613.19	4037839.37

Για πίστωση των παραπάνω συντάχθηκε το πρακτικό αυτό και υπογράφεται ως κατωτέρω:

Ο Πρόεδρος

1.ΓΕΩΡΓΙΟΣΑΝΤ.ΝΟΜΙΚΟΣ

Τα μέλη

2. ΠΑΣΑΡΗΣ ΑΛΕΞΑΝΔΡΟΣ, Τακτικό Μέλος
3. ΦΟΥΣΤΕΡΗΣ ΕΛΕΥΘΕΡΙΟΣ, Τακτικό Μέλος
4. ΒΑΖΑΙΟΥ ANNA, Αναπληρωματικό Μέλος
5. ΦΡΕΝΤΖΑΣ ΠΑΝΑΓΙΩΤΗΣ, Αναπληρωματικό Μέλος
6. ΔΡΟΣΟΣ ΙΑΚΩΒΟΣ, Υπολιμενάρχης Θήρας

Ακριβές Απόσπασμα

Ο Πρόεδρος του Δ.Σ.

ΓΕΩΡΓΙΟΣ ΑΝΤ.ΝΟΜΙΚΟΣ



ΕΘΝΙΚΟ ΤΥΠΟΓΡΑΦΕΙΟ
 Για τεχνικούς λόγους στο σχεδιάγραμμα,
 από το ηλεκτρονικό αρχείο, έγινε **32%**
 σμίκρυνση κατά ποσοστό

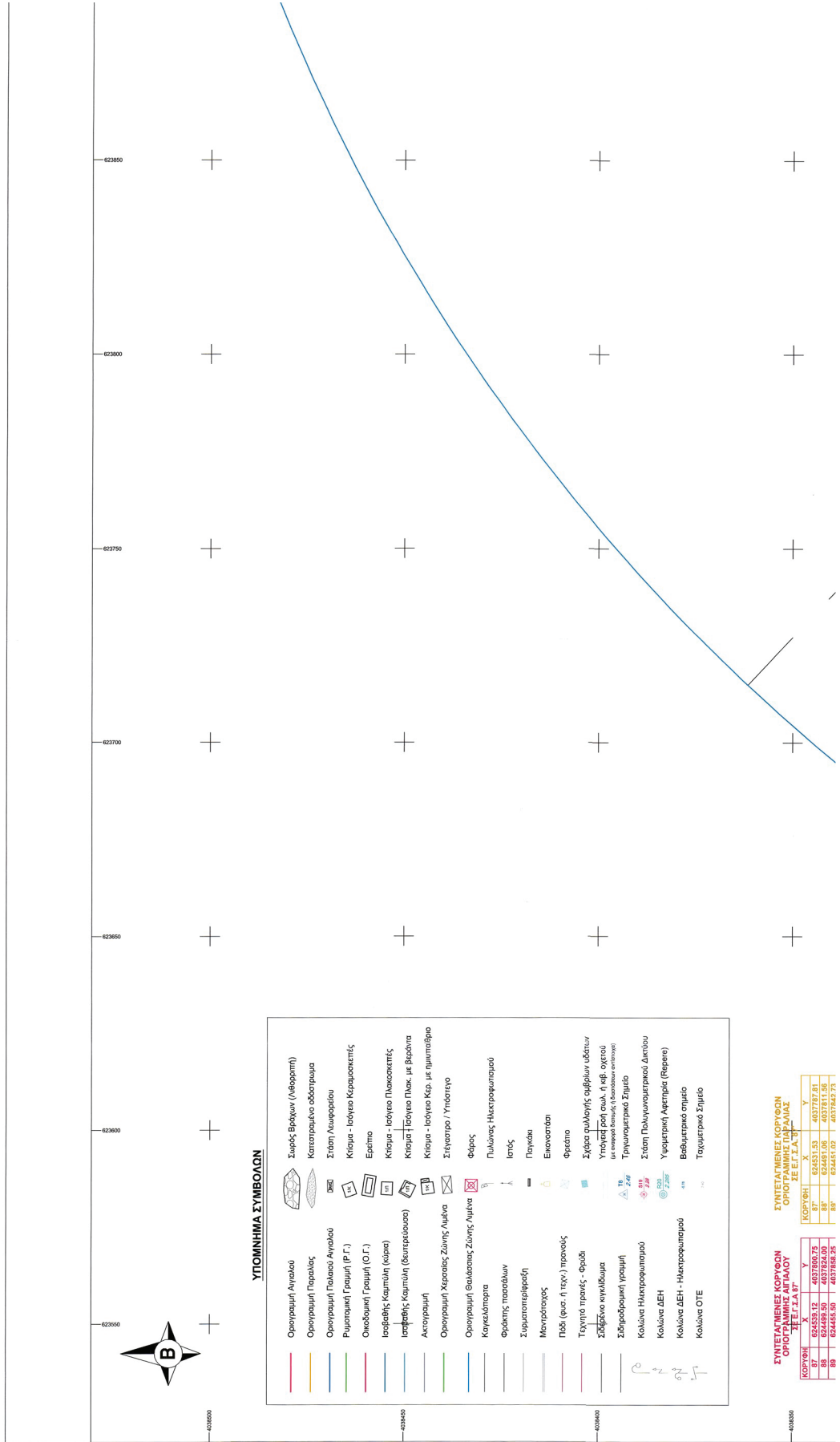

ΣΥΝΤΕΤΑΓΜΕΝΕΣ ΚΟΡΥΦΕΣ ΟΡΟΓΡΑΜΜΗΣ ΠΑΡΑΛΙΣ

ΚΟΡΥΦΗ	X	Y
87	624539.12	4037800.75
88	624489.90	4037824.00
89	624465.08	4037846.23

ΣΥΝΤΕΤΑΓΜΕΝΕΣ ΚΟΡΥΦΕΣ ΟΡΟΓΡΑΜΜΗΣ ΠΑΡΑΛΙΣ

ΚΟΡΥΦΗ	X	Y
87'	624531.53	4037787.81
88'	624481.05	4037811.98
89'	624457.08	4037834.21

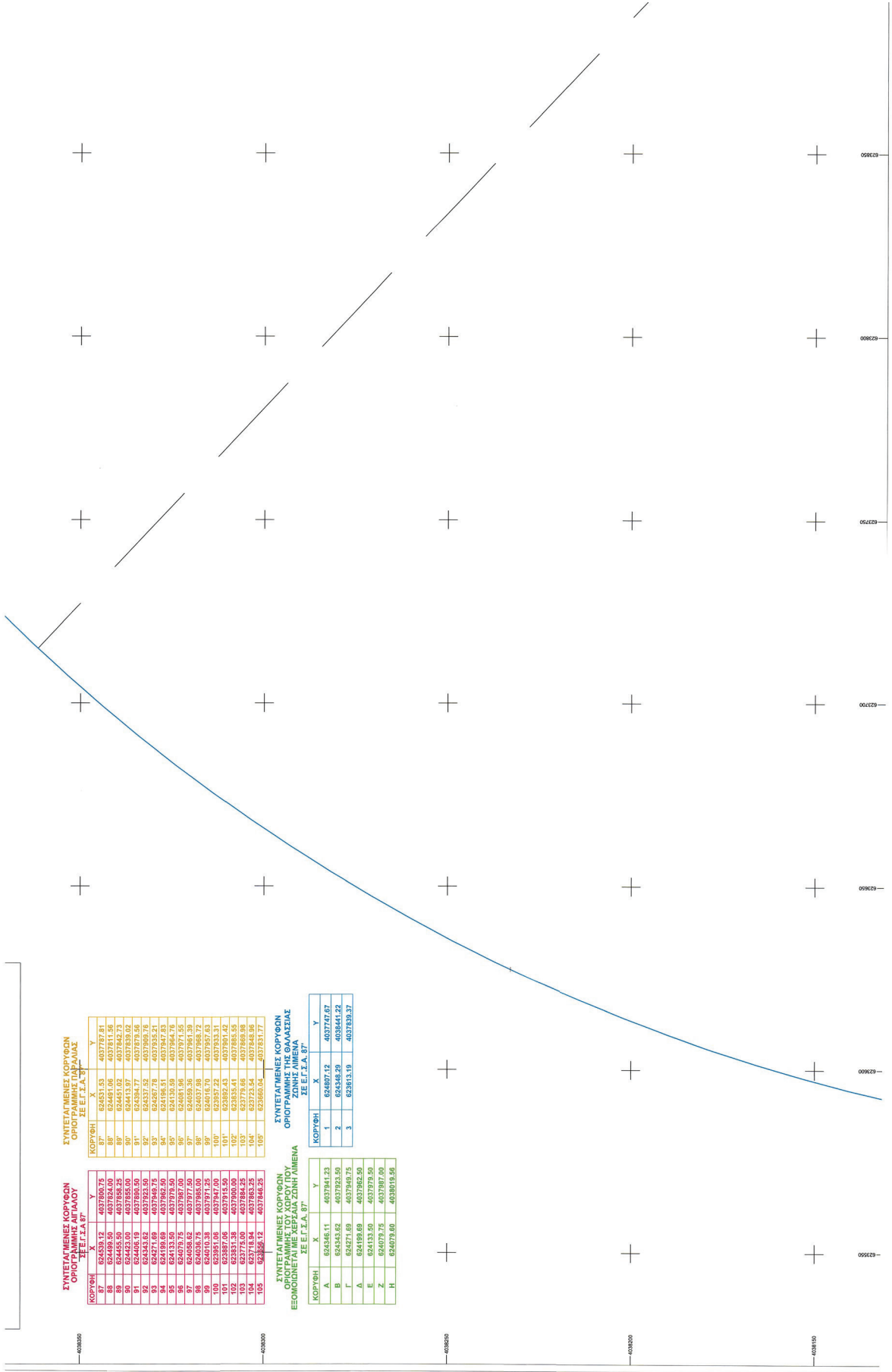

ΣΥΝΤΕΛΑΓΜΕΝΕΣ ΚΟΡΥΦΕΣ ΟΡΟΓΡΑΜΜΗΣ ΑΙΤΑΛΟΥ ΣΕ Ε.Γ.Σ.Α. 87

ΚΟΡΥΦΗ	X	Y
87	624530.12	4037800.75
88	624489.90	4037824.00
89	624485.00	4037858.25
90	624485.00	4037892.50
91	624485.00	4037926.75
92	624485.00	4037961.00
93	624485.00	4037995.25
94	624485.00	4038029.50
95	624485.00	4038063.75
96	624485.00	4038098.00
97	624485.00	4038132.25
98	624485.00	4038166.50
99	624485.00	4038200.75
100	624485.00	4038235.00
101	624485.00	4038269.25
102	624485.00	4038303.50
103	624485.00	4038337.75
104	624485.00	4038372.00
105	624485.00	4038406.25

ΣΥΝΤΕΛΑΓΜΕΝΕΣ ΚΟΡΥΦΕΣ ΟΡΟΓΡΑΜΜΗΣ ΤΗΣ ΘΑΛΑΣΣΙΑΣ ΕΞΟΜΟΙΩΣΗΣ ΣΤΗ ΣΥΝΤΕΛΑΓΜΕΝΑ ΣΕ Ε.Γ.Σ.Α. 87

ΚΟΡΥΦΗ	X	Y
A	624346.11	4037841.23
B	624343.62	4037823.50
Γ	624271.69	4037849.75
Δ	624199.69	4037862.50
E	624133.50	4037875.50
Z	624079.75	4037891.00
H	624026.00	4037906.50

ΣΥΝΤΕΛΑΓΜΕΝΕΣ ΚΟΡΥΦΕΣ ΟΡΟΓΡΑΜΜΗΣ ΤΗΣ ΘΑΛΑΣΣΙΑΣ ΕΞΟΜΟΙΩΣΗΣ ΣΤΗ ΣΥΝΤΕΛΑΓΜΕΝΑ ΣΕ Ε.Γ.Σ.Α. 87

ΚΟΡΥΦΗ	X	Y
1	624807.12	4037747.67
2	624348.29	4038441.22
3	623813.19	4037839.37



<p>Το παρόν τοπογραφικό διάγραμμα συντάχεται τη με αριθμό 266/2025 απόφαση του Δ.Α.Τ. Θήρας</p>	
<p>Ο Πρωτεύων Νεώκος <i>[Signature]</i></p>	<p>Πάναρος Αλέξανδρος τακτικό μέλος, αντιπρωτεύων Φουστέρης Ελευθέριος τακτικό μέλος Μακρής Σπυρίδων τακτικό μέλος Κορνηλάκη Ελισάβετ τακτικό μέλος Κουκούλη Ασημένια τακτικό μέλος</p>
<p>ΚONSTANTINOS NTAVARINOS Πολιτικός Μηχανικός ΤΜΙΕAust MSc με Α.β., ΑΚΡΙΒΕΣ ΑΝΤΙΓΡΑΦΟ 23.12.2025 10:50</p>	<p>Κορνηλάκης Στάθης τακτικό μέλος Βρακάς Παναγιώτης Αιματολόγος Θήρας Αρτέμις <i>[Signature]</i></p>
<p>ΜΕΛΕΤΗΤΙΚΟ ΤΕΧΝΙΚΟ ΓΡΑΦΕΙΟ ΣΥΜΒΟΥΛΟΙ ΜΗΧΑΝΙΚΩΝ ΤΟΠΟΓΡΑΦΙΚΕΣ ΕΦΑΡΜΟΓΕΣ ΓΕΩΡΓΙΟΣ Α. ΠΑΧΗΣ ΑΓΡΟΝΟΜΟΣ ΤΟΠΟΓΡΑΦΟΣ ΜΗΧΑΝΙΚΟΣ & ΜΗΧΑΝΙΚΟΣ ΓΕΩΠΡΟΦΟΡΙΚΗΣ Ε.Μ.Π. ΠΟΛΙΤΙΚΟΣ ΜΗΧΑΝΙΚΟΣ Τ.Ε. www.geomark.gr</p>	
<p>ΕΡΓΟΛΟΓΗΣ: ΔΗΜΟΣΙΟ ΛΙΜΕΝΙΚΟ ΤΑΜΕΙΟ ΘΗΡΑΣ Υπ. αριθμ. 1700/18.06.2025 Πρωτ. Δ.Λ.Τ.Θ.</p>	<p>Καθορισμός ορίων που εξοριοθετούνται με ζώνη λιμένα Νοσηρή Πέτρα ή Υποδοξός</p>
<p>ΕΡΓΟ: ΜΕΛΕΤΗΣ:</p>	<p>Καθορισμός ορίων που εξοριοθετούνται με ζώνη λιμένα Νοσηρή Πέτρα ή Υποδοξός</p>
<p>ΜΕΛΕΤΗΣ:</p>	<p>ΓΕΩΡΓΙΟΣ Α. ΠΑΧΗΣ - ΑΡΧΙΤΕΚΤΟΝΟΣ ΠΟΛΙΤΙΚΟΣ ΜΗΧΑΝΙΚΟΣ & ΠΟΛΙΤΙΚΟΣ ΜΗΧΑΝΙΚΟΣ Τ.Ε.</p>
<p>ΘΕΣΗ:</p>	<p>Ν. ΟΡΗ ΠΕΤΡΑ ή ΨΗΛΕΒΕΓΓΙ ΔΗΜΟΣ ΘΗΡΑΣ</p>
<p>ΘΕΜΑ:</p>	<p>ΧΡΟΝΟΣ: ΑΡ. ΣΧΕΔΙΟΥ: ΚΩΔΙΚΟΣ:</p>
<p>ΤΟΠΟΓΡΑΦΙΚΟ ΔΙΑΓΡΑΜΜΑ</p>	<p>10/10/2025 T1</p>
<p>ΑΡ. ΜΕΛΕΤΗΣ:</p>	<p>ΕΚΔΟΣΗ: ΣΧΕΔΙΑΣΤΗΣ:</p>
<p>Στοιχεία Έργου</p> <p>GEOMARK LTD ΓΕΩΜΑΡΚ ΛΤΔ Β ΕΡΜΑΚΙΟΥ 131 Τ.Κ. 11527 ΑΘΗΝΑ Α.Φ.Μ. 232725114 Δ.Α.Τ. Τ. ΘΕΣΣΑΛΟΝΙΚΗΣ Α.Φ.Τ.Π.Α.Μ. 14242941000</p> <p>ΕΡΜΑΚΙΟΥ 131 Τ.Κ. 11527 ΑΘΗΝΑ Α.Φ.Μ. 232725114 Δ.Α.Τ. Τ. ΘΕΣΣΑΛΟΝΙΚΗΣ Α.Φ.Τ.Π.Α.Μ. 14242941000</p>	
<p>Το παρόν σχέδιο συντάχθηκε σύμφωνα με τον αριθμό 04.212/1993 Φ.Ε.Κ. 23/7/04.03.1993 όπως εκδόθηκε με την απόφαση της Ε.Κ.Κ.Α. με αριθμό 102/1993 Φ.Ε.Κ. 23/7/04.03.1993.</p>	

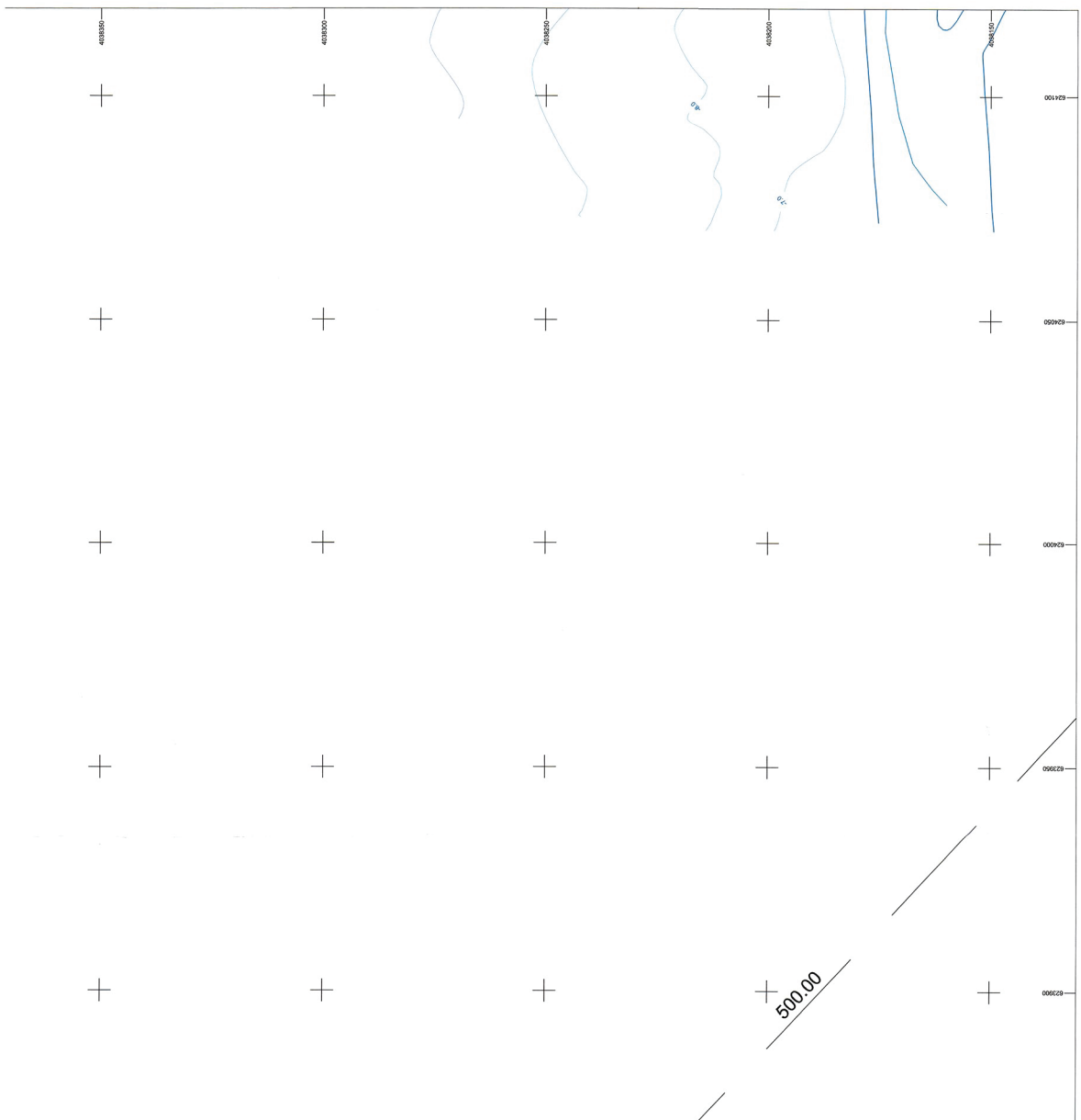



ΕΘΝΙΚΟ ΤΥΠΟΓΡΑΦΕΙΟ
Για τεχνικούς λόγους στο σχεδιάγραμμα,
από το ηλεκτρονικό αρχείο, έγινε
σμίκρυνση κατά ποσοστό **32%**

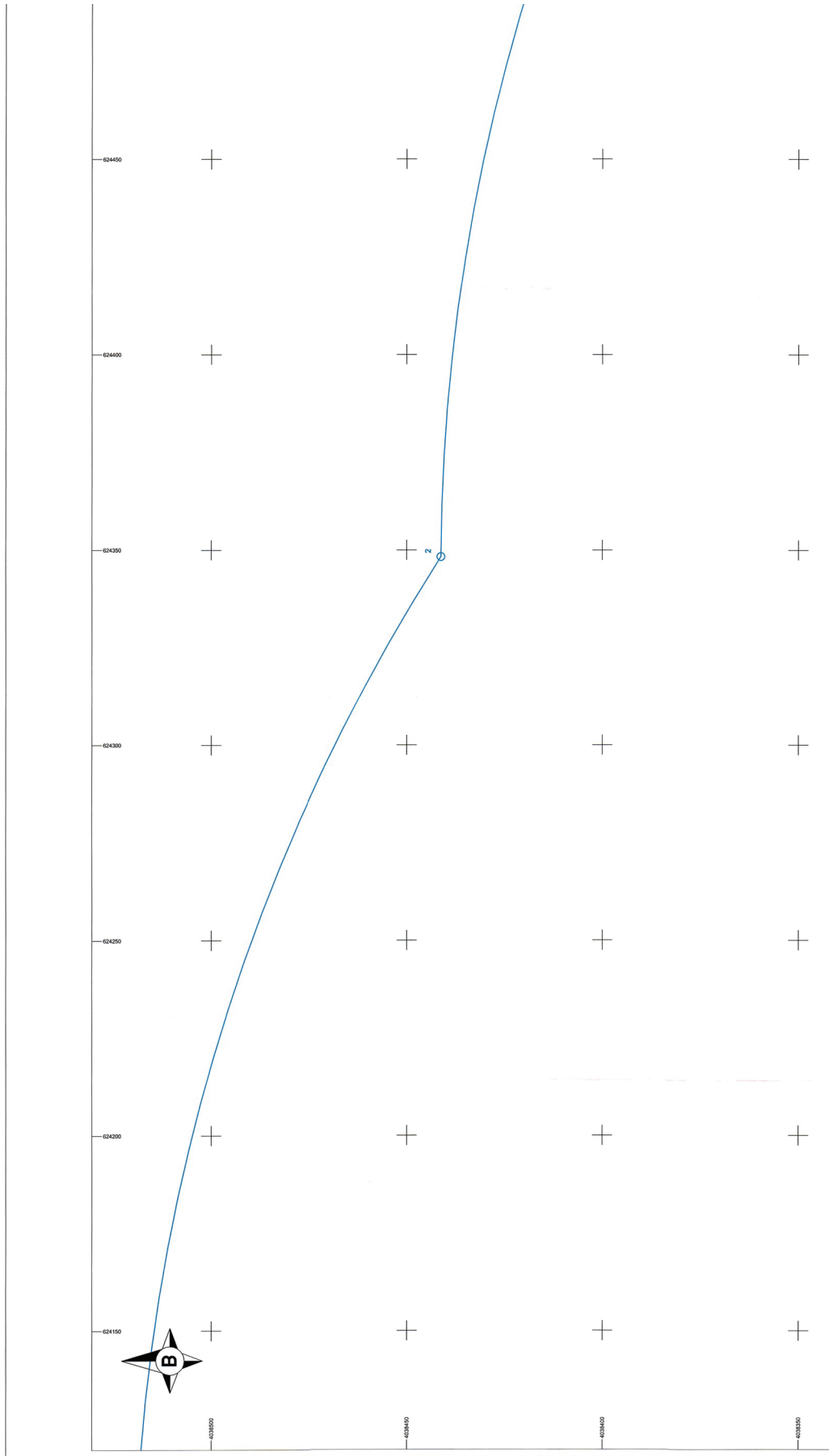



ΕΘΝΙΚΟ ΤΥΠΟΓΡΑΦΕΙΟ
Για τεχνικούς λόγους στο σχεδιάγραμμα,
από το ηλεκτρονικό αρχείο, έγινε **32%**
σμίκρυνση κατά ποσοστό

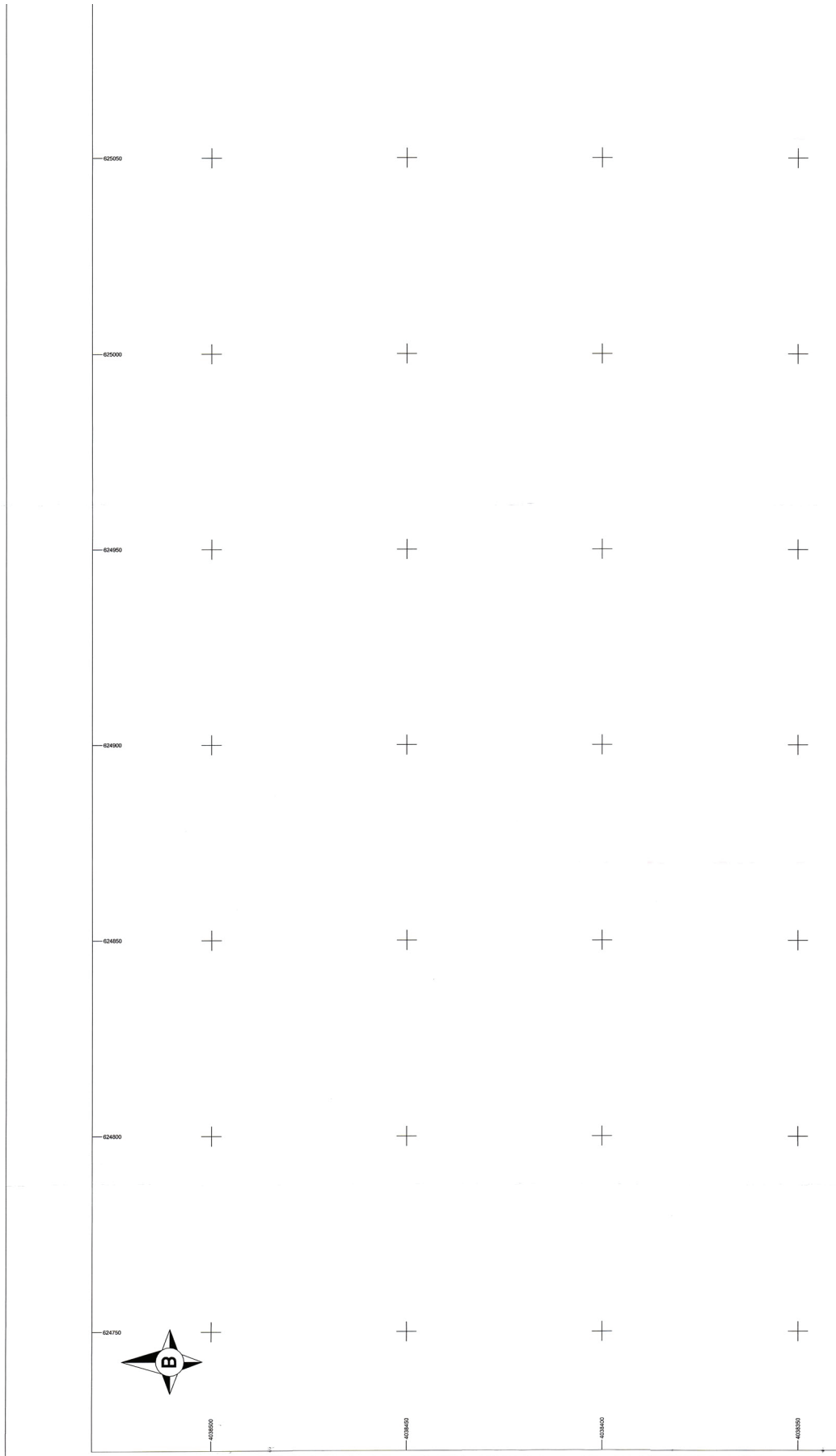



Παρατηρήσεις

1. Τοπογραφικό διάγραμμα συντάχθηκε σύμφωνα με τις διατάξεις της υπ. αριθμ. 102824/2479/22.04.2025 (Φ.Ε.Κ. 4023300) Κ.Υ.Α. Καθαρίας, χώρα που εδρασησσεται με ζώνη λήψης* (Φ.Ε.Κ. 2479/22.04.2025) 2.Η αποτύπωση έγινε με τη μέθοδο της τοξομετρίας, με χρήση γεωδαιτικού σθιβαίου τύπου Topcon GRS-3 (IL2)GIMAB4.

Οι ανακρίσιμες που ανεβάνε στο τοπογραφικό διάγραμμα είναι στο Ελληνικό Γεωδαιτικό Σύστημα του σθιβαίου Στοιχείου του δικτύου ITRF2014 με συντεταγμένες (κ,λ) = (631400,276m, 4023374,088m). Η εδράση από το Ε.Γ.Σ.Α. 97 πραγματοποιήθηκε με παρατηρήσεις που διεξήχθησαν κάποιους χρόνους πριν την εκτέλεση της αποτύπωσης, σύμφωνα με την προδιαγραφή που περιλαμβάνεται στην προκήρυξη προκήρυξης Νο 10 της υπ. αριθμ. 10665779643/2001/11.08.2020 απόφαση του Υπουργού Οικονομικών «Καθαρίας των ορίων απαλλοτρίων και παραλλοίς στη θέση από Αμρ. Παρλ. Μάρτ. Ορειν. Αμφοδ. Θήρας» (Φ.Ε.Κ. 632Α/11.08.2020) Καθαρίας, των ορίων απαλλοτρίων και παραλλοίς στη θέση από Αμρ. Παρλ. Μάρτ. Ορειν. Αμφοδ. Θήρας και επανοκαταγραφής τμήματος της συγκεκριμένης περιοχής στη θέση 3. Για την εφαρμογή της Φωτοστασις Ζώνης Λήψης ελήφθησαν υπόψη:

α. Το υπ. αριθμ. 444/10.02.1976 Β. Δύναμ. «Περί αρμοδιοτήτων Λιμενικού Σώματος και σχέσεων τριπλής της με το υπ. αριθμ. 193/2.2.2001 Π.Δ.μ.α (Ν. 207/1) Αφγανίας, παλαιά και ΝΔΔΔΣ διατάξεις» (Φ.Ε.Κ. 208Α/19.12.2001) άρθρο 20 (όπως συμπληρώθηκε με το άρθρο 53 του από 19.03.2020 Π. Δι'υπαικ. Εξουσιογνώσης αρμοδιοτήτων) και με το άρθρο 21 και με το άρθρο 21

4.α. Συνολική επιφάνεια Εξουσιομένου Χώρου με ζώνη λήψης (Σ.Σ.Σ.Α.) 169900,000μ.μ. (Συμπεριλαμβάνεται η επιφάνεια επιφάνεια Φωτοστασις Ζώνης Λήψης (Σ.Σ.Σ.Α.) 166480,000μ.μ. (Συμπεριλαμβάνεται η επιφάνεια)

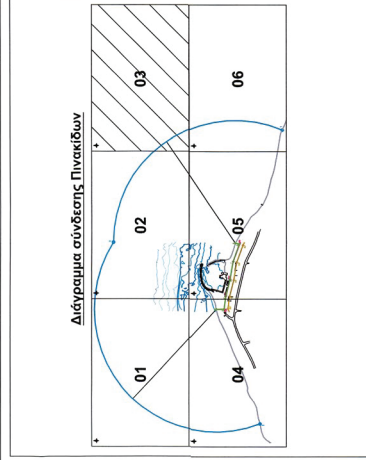
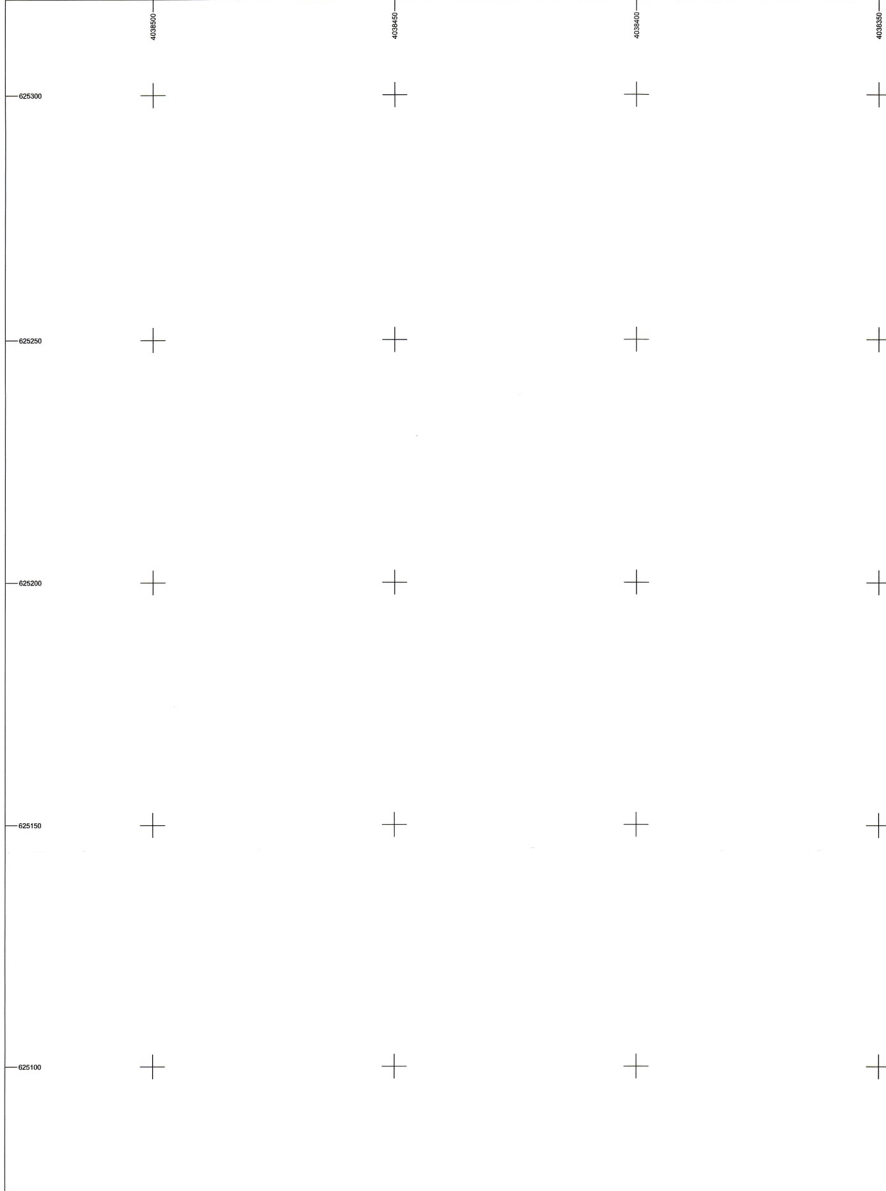

Το παρόν τοπογραφικό διάγραμμα συντάχεται τη με αριθμό 2.656.2026 απόφαση του Δ.Α.Τ. Θήρας

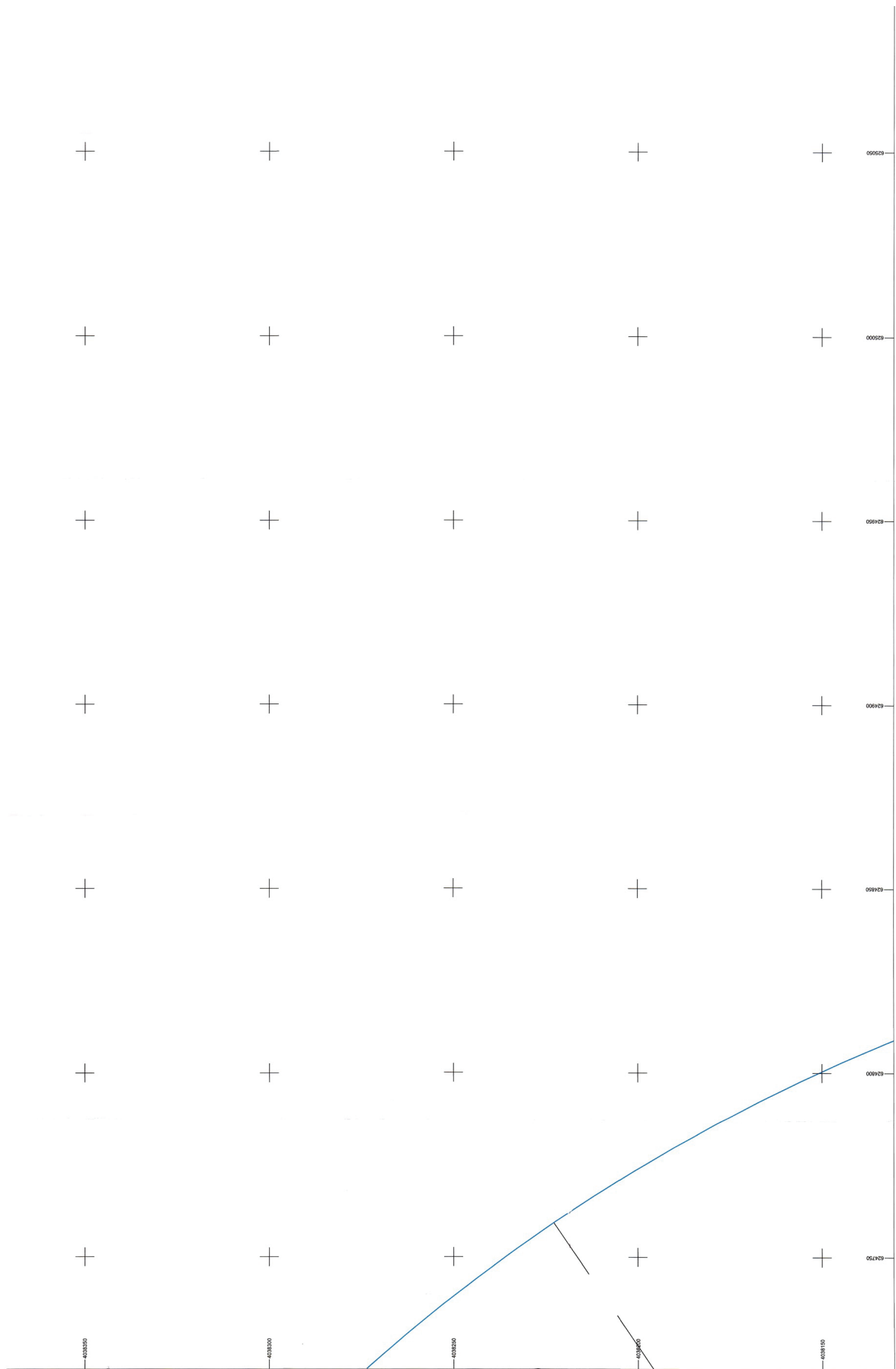



ΕΘΝΙΚΟ ΤΥΠΟΓΡΑΦΕΙΟ
Για τεχνικούς λόγους στο σχεδιάγραμμα,
από το ηλεκτρονικό αρχείο, έγινε 32%
σμίκρυνση κατά ποσοστό

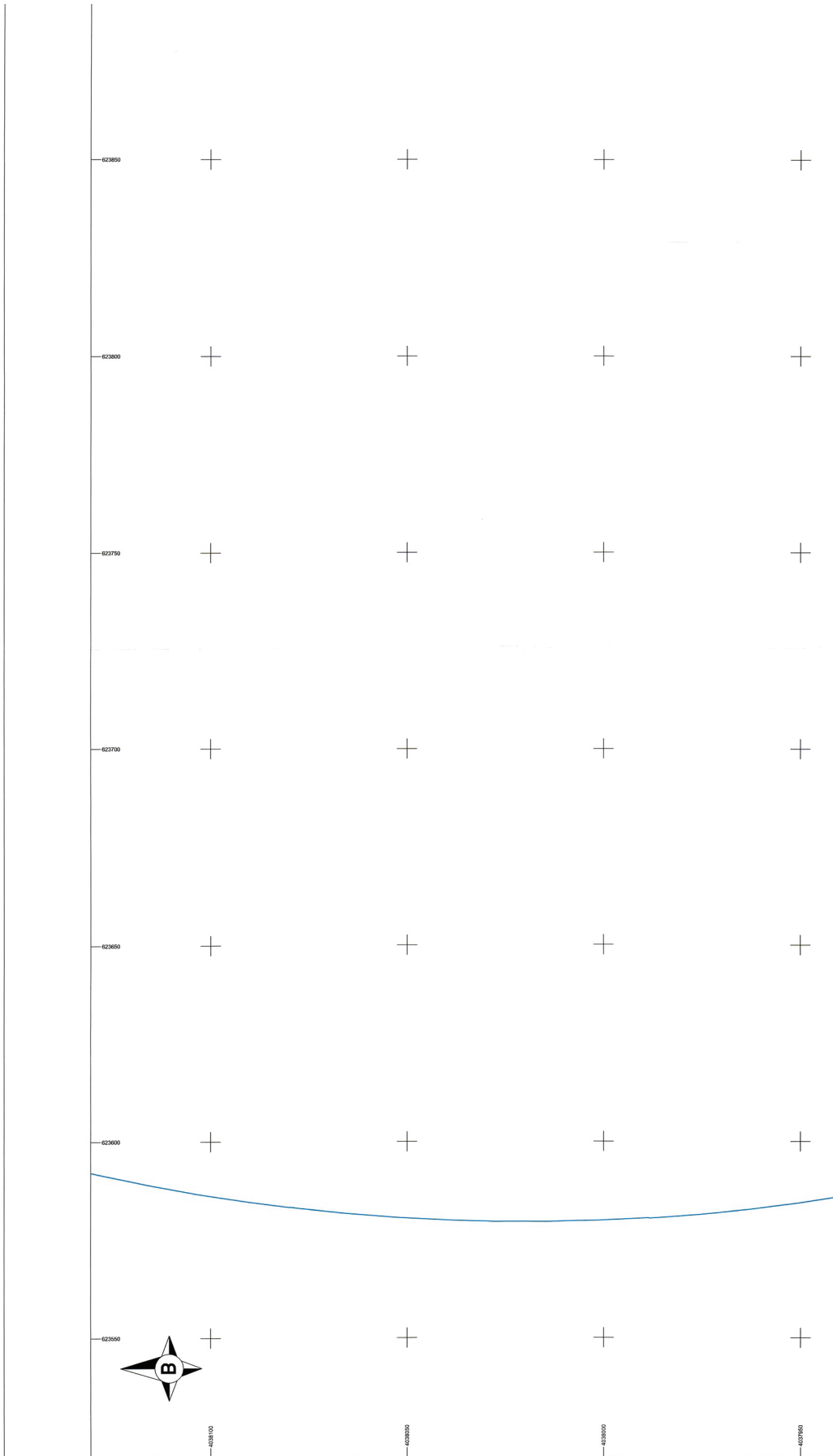

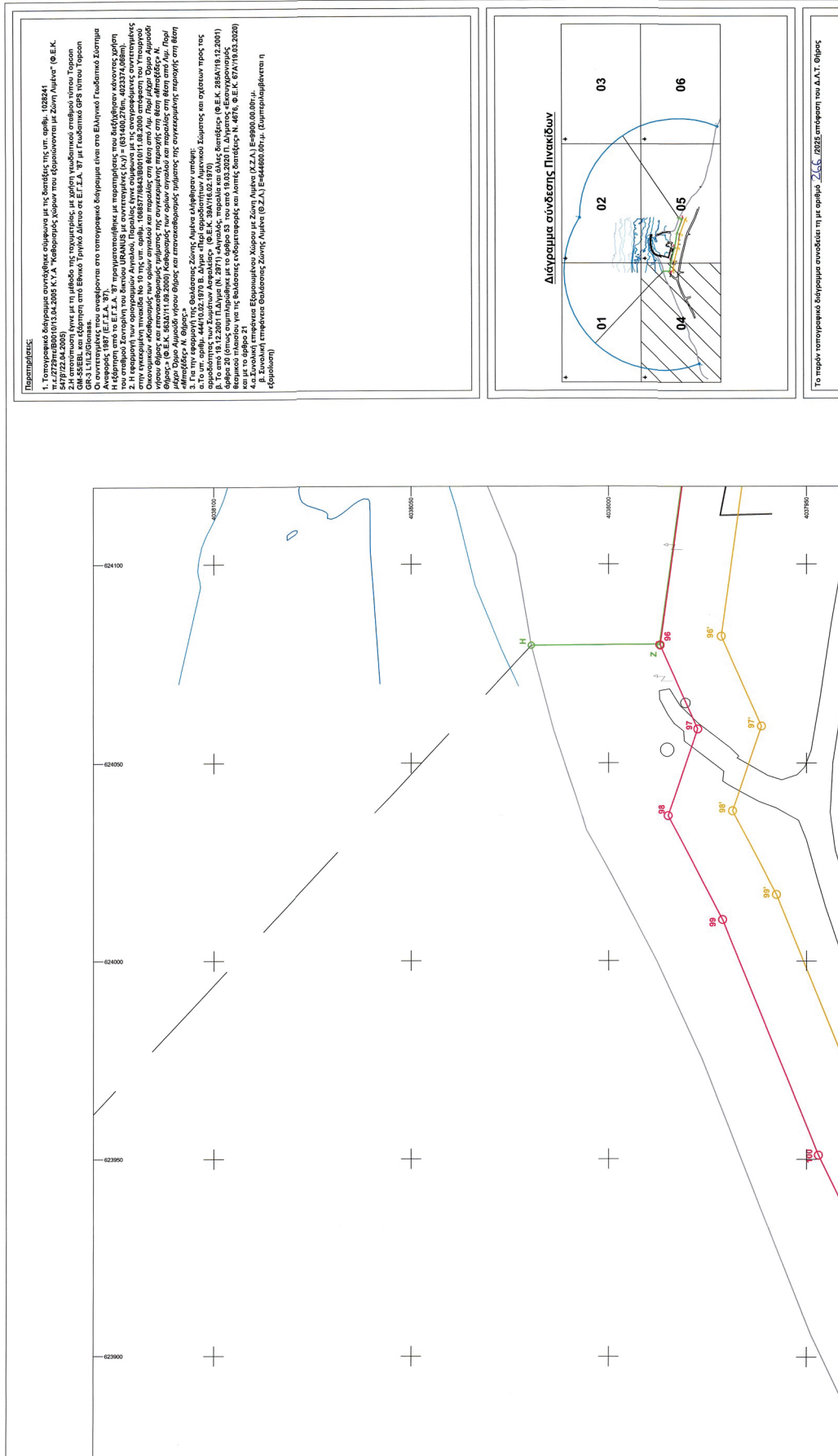

Παρατηρήσεις:

1. Τοπογραφικό διάγραμμα συντάχθηκε σύμφωνα με τις διατάξεις της υπ. αριθμ. 1028241 π.δ. (27/8/1988) 0113.24.2005 Κ.Υ.Α. "Καθορισμός χώρων που εφορούνται με Ζώνη Αλιευτή" (Φ.Ε.Κ. 394/19.02.1970) και με την υπ. αριθμ. 4441/10.02.1973 Β. Δύναμη (Πρωτοδικότητα Αιτωλικού Σουλίου και σχέσεων προς τις αρμοδιότητες των Σουλίων Αρχαίων) (Φ.Ε.Κ. 394/19.02.1970).
2. Η εφαρμογή των προγραμμάτων Ανάλυσης, Παρακολούθησης σύμφωνα με τις αναγραφόμενες συνταγμένες Οικονομικών Κινηματικών των ορίων απαλλοττίας και παρακολούθησης επί θέσει αλιευτήδων Ν. 4076, Φ.Ε.Κ. 874/19.03.2020) γίνεται σύμφωνα με τις διατάξεις της υπ. αριθμ. 1028241 π.δ. (27/8/1988) 0113.24.2005 Κ.Υ.Α. "Καθορισμός χώρων που εφορούνται με Ζώνη Αλιευτή" (Φ.Ε.Κ. 394/19.02.1970) και με την υπ. αριθμ. 4441/10.02.1973 Β. Δύναμη (Πρωτοδικότητα Αιτωλικού Σουλίου και σχέσεων προς τις αρμοδιότητες των Σουλίων Αρχαίων) (Φ.Ε.Κ. 394/19.02.1970).
3. Η εφαρμογή των προγραμμάτων Ανάλυσης, Παρακολούθησης σύμφωνα με τις αναγραφόμενες συνταγμένες Οικονομικών Κινηματικών των ορίων απαλλοττίας και παρακολούθησης επί θέσει αλιευτήδων Ν. 4076, Φ.Ε.Κ. 874/19.03.2020) γίνεται σύμφωνα με τις διατάξεις της υπ. αριθμ. 1028241 π.δ. (27/8/1988) 0113.24.2005 Κ.Υ.Α. "Καθορισμός χώρων που εφορούνται με Ζώνη Αλιευτή" (Φ.Ε.Κ. 394/19.02.1970) και με την υπ. αριθμ. 4441/10.02.1973 Β. Δύναμη (Πρωτοδικότητα Αιτωλικού Σουλίου και σχέσεων προς τις αρμοδιότητες των Σουλίων Αρχαίων) (Φ.Ε.Κ. 394/19.02.1970).
4. Ο συντάκτης υπεύθυνος Επιστημονικού Χώρου με Ζώνη Αλιευτή (Σ.Ζ.Α.) Επ-9900.00.097.μ. β. Συναρτηθεί επάνωθεν Ουδέτερης Ζώνης Αλιευτή (Ο.Ζ.Α.) Επ-644800.00.μ. (Επιτηρηθείμενη η εφάρμοσή)

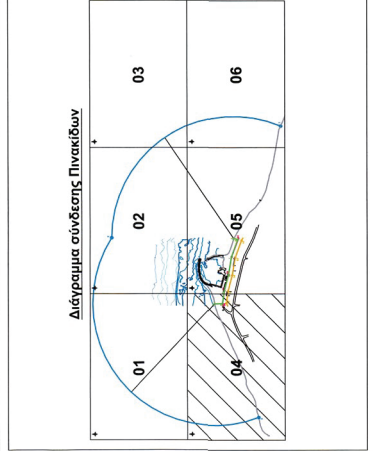

Το παρόν τοπογραφικό διάγραμμα συντάχεται τη με αριθμό 2225/2025 απόφαση του Δ.Α.Τ. Θηβών

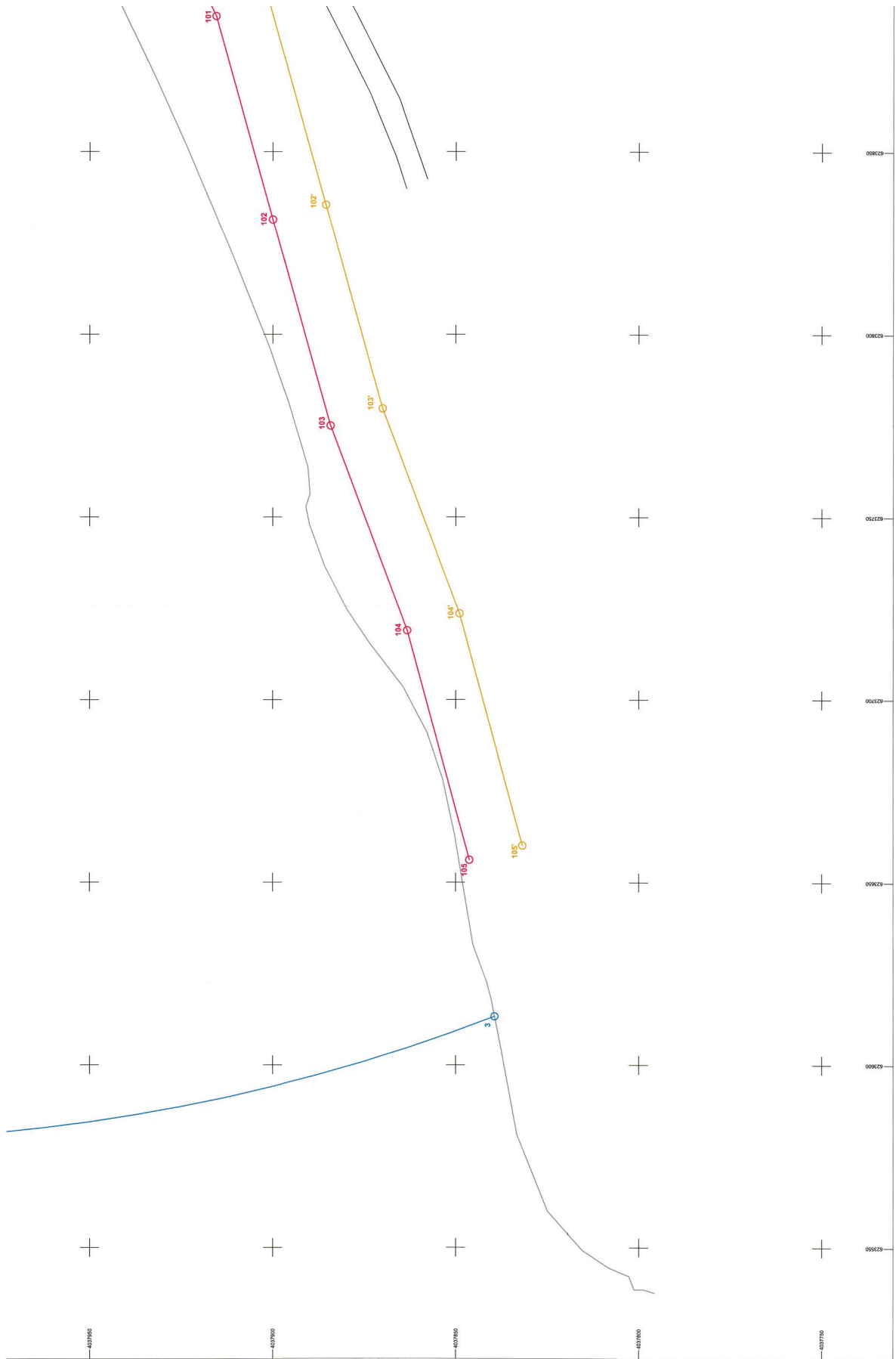



Ο Πρόεδρος
Νομικός Σύμβουλος

Το παρόν τοπογραφικό διάγραμμα συντάσσεται τη με αριθμό **246** απόφαση του Δ.Α.Τ. Θέρμης

ΚΩΝΣΤΑΝΤΙΝΟΣ ΝΤΑΒΑΡΙΝΟΣ
Πολιτικός Μηχανικός ΤΜΙΕAust
MSc με Α' Β. ΑΚΡΙΒΕΣ
ΑΝΤΙΓΡΑΦΟ
23.12.2025 10:56

Φοιτητής Ελευθέρου τακτικού μέλους
Κατηγορία Επαγγελματία τακτικού μέλους
Κατηγορία Ανώτατης τακτικού μέλους
Κατηγορία Ανώτατης τακτικού μέλους

Κοινοπραξίας Χωροτάξιμος, τακτικό μέλος
Βραβείο Πρωτοβάθμιας Διπλώματος Φέρμης
ΔΙΠΛΩΜΑ ΜΑΓΙΣΤΡΟΥ

ΜΕΛΕΤΗΤΙΚΟ ΤΕΧΝΙΚΟ ΓΡΑΦΕΙΟ
ΣΥΜΒΟΥΛΟΙ ΜΗΧΑΝΙΚΟΙ
ΤΟΠΟΓΡΑΦΙΚΕΣ ΕΦΑΡΜΟΓΕΣ
ΓΕΩΡΓΙΟΣ Α. ΠΛΑΪΗΣ
ΑΡΧΙΤΕΚΤΟΝΟΣ ΤΟΠΟΓΡΑΦΟΣ ΜΗΧΑΝΙΚΟΣ &
ΜΗΧΑΝΙΚΟΣ ΤΕΠΙΠΡΟΦΟΡΙΚΗΣ Ε.Μ.Π.
ΥΠΟΧΡΕΩΣΗ
www.geotpark.gr

ΔΗΜΟΣΙΟ ΔΙΕΥΚΡΙΝΟ ΤΑΜΕΙΟ ΘΕΡΜΗΣ
Υπ. αριθμ. 1700/18.06.2025 πρωτ. Δ.Α.Τ. Θ.Θ.

Καθορισμός χώρων που εξομοιώνονται με Ζώνη Αιμάτων
"Μαυρή Πετρα" ή "Μποδέζες"

ΜΕΡΕΤΗΤΗΣ: ΤΕΡΤΟΣ Α.Τ. ΠΑΡΟΣ - ΑΠΡΟΣΑΚΕ ΤΟΠΟΓΡΑΦΟΣ ΜΗΧΑΝΙΚΟΣ & ΠΟΛΥΤΕΧΝΙΚΟΣ ΕΡΓΟΤΕΧΝΗΣ
ΘΕΣΗ: "ΜΑΥΡΗ ΠΕΤΡΑ" ή "ΜΠΟΔΕΖΕΣ"

ΘΕΜΑ: ΧΡΟΝΟΣ: ΑΡ. ΣΧΕΔΙΟΥ: ΚΛΙΜΑΚΑ:
ΔΙΑΣΤΑΣΗ ΣΧΕΔΙΑΣΜΑΤΟΣ: 10/10/2025 T4 1:500

ΤΟΠΟΓΡΑΦΙΚΟ ΔΙΑΓΡΑΜΜΑ

ΕΡΩΤΩΤΗΣ: ΕΡΩ. ΣΧΕΔΙΟΥ: ΣΧΕΔΙΑΣΤΗΣ:

Εργαστήριο
Επιμέλεια
23.12.2025
ΓΕΩΡΓΙΟΣ Α. ΠΛΑΪΗΣ
ΠΡΟΕΔΡΟΣ ΤΕΧΝΙΚΟΥ ΓΡΑΦΕΙΟΥ
ΗΡΜΕΑ - ΤΟΠΟΓΡΑΦΙΚΕΣ ΕΦΑΡΜΟΓΕΣ
Α.Ε. Α.Τ.Τ. 23.12.2025 10:56
Α.Α.Τ. Τηλέφ: 74.4024.1020
Πρώην Κοινοπραξίας Χωροτάξιμος με Α.Φ.

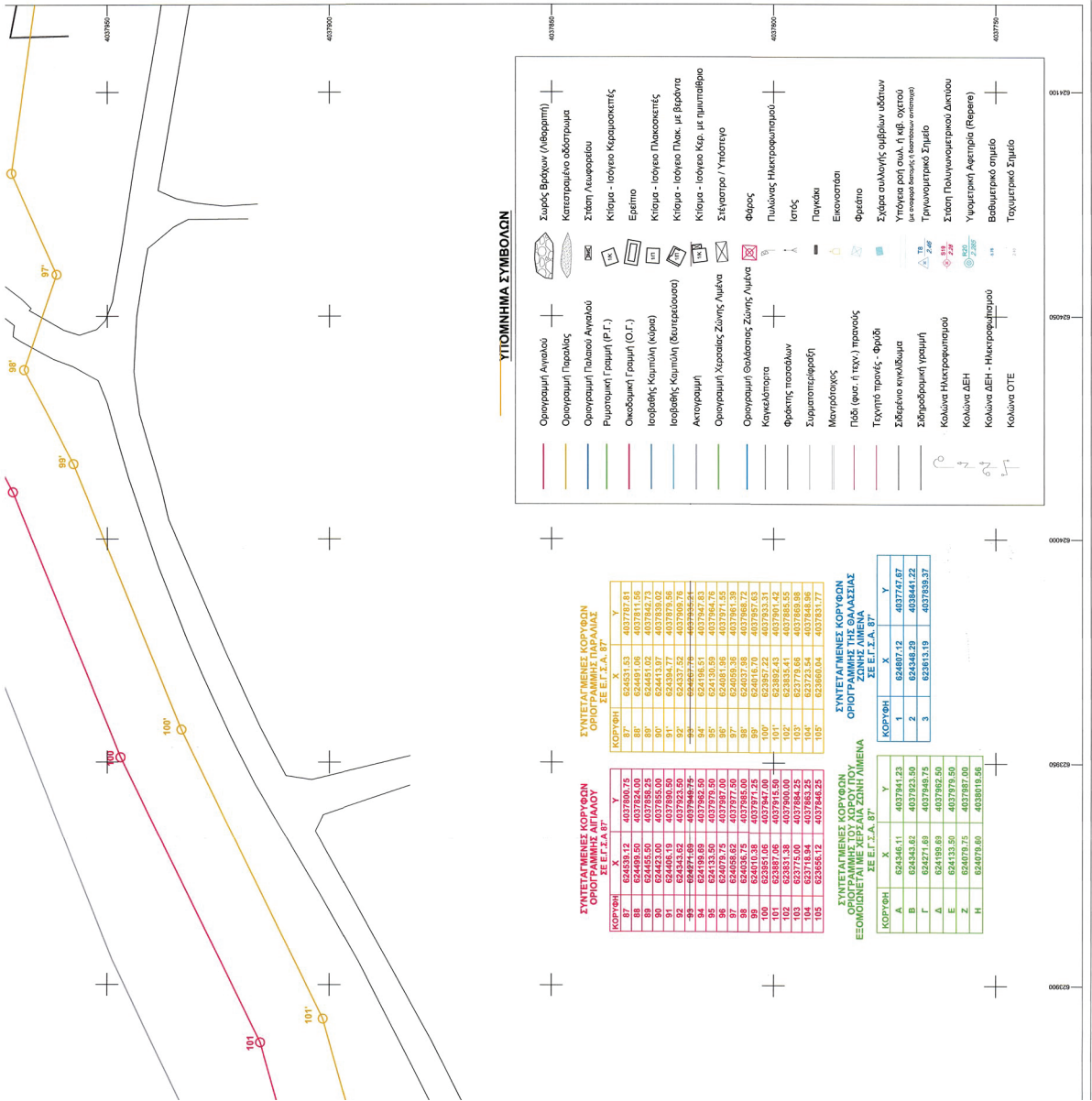

Το παρόν σχέδιο αποτελεί προσωπικό έργο του συντάκτη (Κ. 212/1993 Φ.Ε.Κ. 23/04/03 1993) όπως ορίζει ο νόμος. Η αναπόδεικτη χρήση του περιεχόμενου μόνο για ενημερωτικούς ή κτηνιατρικούς σκοπούς είναι ανεπιθύμη.

Π. Κοινοπραξίας Χωροτάξιμος, Τακτικός Μέλος, Μαστιχοποιός, Τηλέφ. 74.4024.1020



ΕΘΝΙΚΟ ΤΥΠΟΓΡΑΦΕΙΟ
Για τεχνικούς λόγους στο σχεδιάγραμμα,
από το ηλεκτρονικό αρχείο, έγινε
σμίκρυνση κατά ποσοστό **32%**

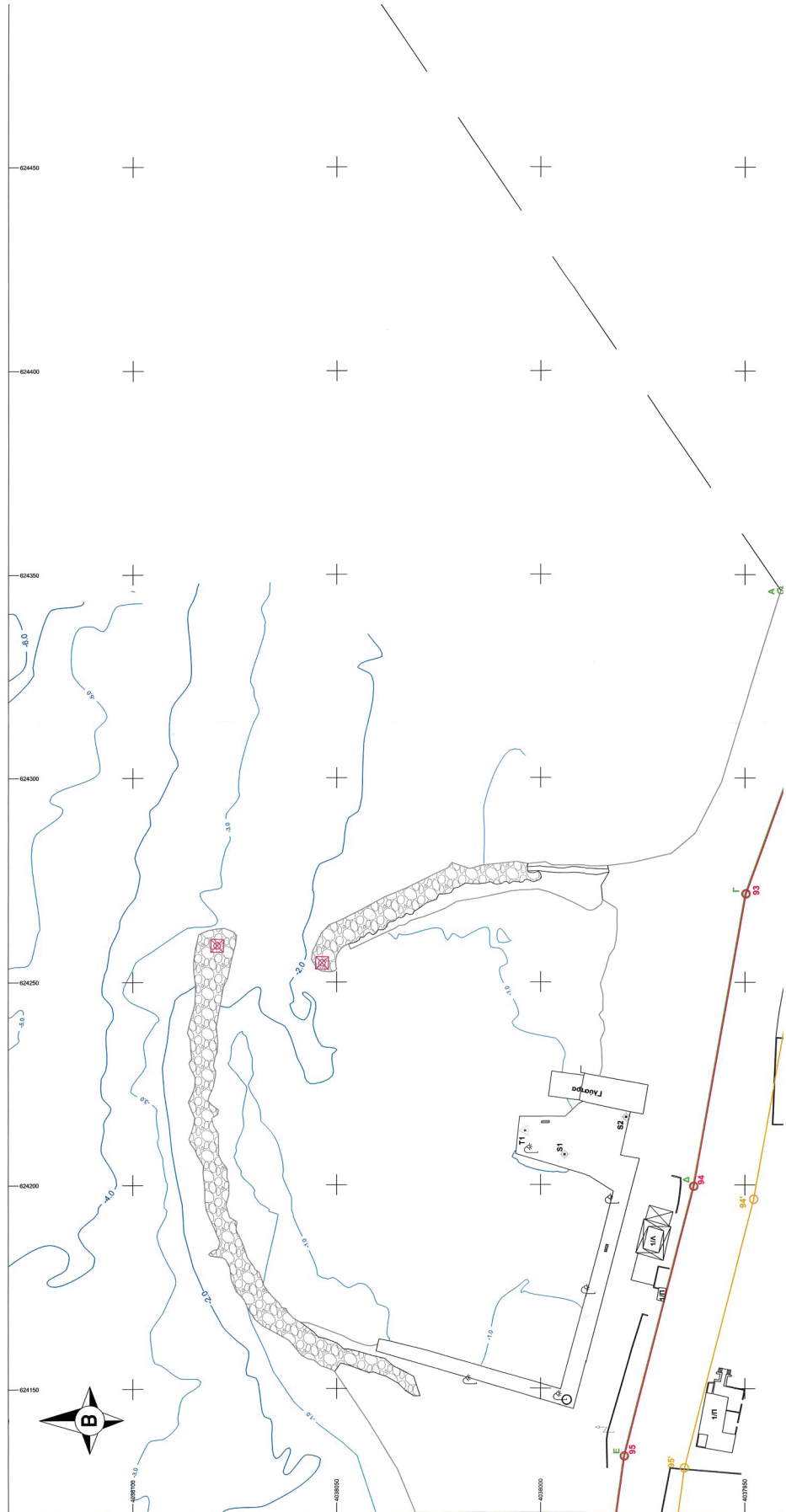



ΥΠΟΜΝΗΜΑ ΣΥΜΒΟΛΩΝ

	Οριογραμμή Ανακλού		Συρματόπλοκο (Λιθόραμνη)
	Οριογραμμή Παράλιος		Κατασκευασμένο εδαφοπέδιο
	Οριογραμμή Παλαιού Ανακλού		Στάση Λιμνοθάλασσών
	Ρυμοτομική Γραμμή (Ρ.Γ.)		Κτίσμα - Ισόγειο Κτισματοεπίπεδο
	Οικοδομική Γραμμή (Ο.Γ.)		Επίπεδο
	Ισοβαθμής Καρπυλιών (κίτρινα)		Κτίσμα - Ισόγειο Πλακοεπίπεδο
	Ισοβαθμής Καρπυλιών (κυανό)		Κτίσμα - Ισόγειο Πλακ. με βράχια
	Ακτογραμμή		Κτίσμα - Ισόγειο Καρ. με ημιμαστίχια
	Οριογραμμή Χερσαίας Ζώνης Λιμένα		Σηχαστρο / Υπόστατο
	Οριογραμμή Θαλάσσιας Ζώνης Λιμένα		Φάρος
	Καλωδίοντα		Πολυκατοικητικό κτίριο
	Φράκτης πασσαλών		Ιατρείο
	Συρματόπλοκο		Παύση
	Μεντόλινο		Εικόνα
	Πόδι (φασ. ή τυχ.) παραλίας		Εικόνα
	Τεχνητό πρανές - Φυλάκι		Φάρος
	Στάθμεο κηλεδωμά		Σχάρα συλλογής ομβρίων υδάτων
	Συμβολογραφική γραμμή		Υπόγειο ραβδόμ. ή ραβδόμ. οριζ. (με εσοχή κορυφής ή εσοχών οριζ. οριζ. οριζ.)
	Κολώνα Ηλεκτρομαγνητισμού		Τριγωνομετρικό Σημείο
	Κολώνα ΔΕΗ		Στάση Πολυγωνομετρικού Δικτύου
	Κολώνα ΔΕΗ - Ηλεκτρομαγνητισμού		Υπομετρική Ασπίδα (Bayer)
	Κολώνα ΟΤΕ		Βαθμολογικό σημείο
			Τοχυμετρικό Σημείο

ΣΥΝΤΕΤΑΓΜΕΝΕΣ ΚΟΡΥΦΩΝ ΟΡΙΟΓΡΑΜΜΗΣ ΑΝΑΚΛΟΥ ΣΕ ΕΓ.Σ.Α. 87'

ΚΟΡΥΦΗ	X	Y
87'	624531.53	4037177.91
88'	624445.02	40371642.73
89'	624413.97	40371939.02
90'	624337.52	40372009.36
91'	624267.78	40371935.21
92'	624196.91	40371947.75
93'	624125.06	40371971.55
94'	624055.38	40371961.39
95'	624003.78	40371960.72
96'	623957.22	40371920.33
97'	623907.43	40371901.42
98'	623857.41	40371885.59
99'	623807.54	40371848.99
100'	623757.04	40371831.77

ΣΥΝΤΕΤΑΓΜΕΝΕΣ ΚΟΡΥΦΩΝ ΟΡΙΟΓΡΑΜΜΗΣ ΤΟΥ ΧΑΡΟΥΠΟΥ ΣΕ ΕΓ.Σ.Α. 87'

ΚΟΡΥΦΗ	X	Y
87'	624538.12	40371801.75
88'	624445.00	40371568.25
89'	624413.90	40371855.00
90'	624337.50	40371923.50
91'	624267.69	40371849.75
92'	624196.99	40371892.50
93'	624125.00	40371907.00
94'	624055.35	40371885.00
95'	624003.75	40371885.00
96'	623957.20	40371847.00
97'	623907.40	40371815.00
98'	623857.39	40371804.00
99'	623807.54	40371803.25
100'	623757.04	40371846.25

ΣΥΝΤΕΤΑΓΜΕΝΕΣ ΚΟΡΥΦΩΝ ΟΡΙΟΓΡΑΜΜΗΣ ΤΗΣ ΘΑΛΑΣΣΙΑΣ ΖΩΝΗΣ ΛΙΜΕΝΑ ΣΕ ΕΓ.Σ.Α. 87'

ΚΟΡΥΦΗ	X	Y
1	6241897.12	4037147.67
2	6241482.28	4038441.22
3	6238151.19	4037839.37

ΣΥΝΤΕΤΑΓΜΕΝΕΣ ΚΟΡΥΦΩΝ ΟΡΙΟΓΡΑΜΜΗΣ ΤΟΥ ΧΑΡΟΥΠΟΥ ΕΞΟΜΟΙΩΝΕΤΑΙ ΜΕ ΧΕΡΣΙΑ ΖΩΝΗ ΛΙΜΕΝΑ ΣΕ ΕΓ.Σ.Α. 87'

ΚΟΡΥΦΗ	X	Y
A	624546.11	4037241.23
B	624543.62	4037223.50
Γ	624271.69	4037249.75
Δ	624199.69	4037262.50
Ε	624133.50	4037279.50
Z	624075.15	4037287.00
H	624079.60	4033919.56



Το παρόν τοπογραφικό διάγραμμα συντάσσεται με αριθμό **ΣΔΣ 2025** επίσημο του Δ.Λ.Τ. Θήρας

Ο Πρόεδρος
Κωνσταντίνος Νταβάρινος



Πομπάρης Ανδρόνικος τακτικό μέλος αντιπρόεδρος
Φουστέρης Ελευθέριος τακτικό μέλος
ΑΝΔΡΑΣ ΣΑΒΒΑΙΟΣ ΑΛΕΞΗ
Κοσμητής Ελευθέριος τακτικό μέλος
Αντώνης Θεόδωρος
Κοσμητής Κωνσταντίνος τακτικό μέλος

ΚONSTANTINOS NTAVARINOS
Πολιτικός Μηχανικός ΤΜΙΕAust
MSc με Α β, ΑΚΡΙΒΕΣ
ΑΝΤΙΓΡΑΦΟ
23.12.2025 11:31

ΜΕΛΕΤΗΤΙΚΟ ΤΕΧΝΙΚΟ ΓΡΑΦΕΙΟ
ΣΥΜΒΟΥΛΟΙ ΜΗΧΑΝΙΚΟΙ
ΤΟΠΟΓΡΑΦΙΚΕΣ ΕΦΑΡΜΟΓΕΣ
ΓΕΩΡΓΙΟΣ Α. ΠΑΧΗΣ
ΑΓΡΟΝΟΜΟΣ ΤΟΠΟΓΡΑΦΟΣ ΜΗΧΑΝΙΚΟΣ &
ΜΗΧΑΝΙΚΟΣ ΓΕΩΠΛΗΡΟΦΟΡΙΚΗΣ Ε.Μ.Π.
ΠΟΛΙΤΙΚΟΣ ΜΗΧΑΝΙΚΟΣ Τ.Ε.
www.geomat.gr email:info@geomat.gr

ΔΗΜΟΤΙΚΟ ΛΙΜΕΝΙΚΟ ΤΑΜΕΙΟ ΘΗΡΑΣ
Υπ. αριθμ. 1700/18.06.2025 τριπτ. Δ.Λ.Τ.Θ.

Καθιστανός Κύριος που εδραζώνεται με Σύνθη Λιμένα
"Μαυρή Πέτρα" ή "Μπαξέρας"

ΜΕΛΕΤΗΤΗΣ: ΓΕΩΡΓΙΟΣ Α. ΠΑΧΗΣ *ΥΠΟΧΡΕΩΣΗ ΠΡΟΣΤΑΣΙΑΣ ΚΑΤΑΡΤΙΣΗΣ ΕΠΙΧΕΙΡΗΣΙΑΚΗΣ ΕΜΠ.Τ.*
ΠΟΛΙΤΙΚΟΣ ΜΗΧΑΝΙΚΟΣ Τ.Ε.

ΘΕΣΗ: "ΜΑΥΡΗ ΠΕΤΡΑ" ή "ΜΠΑΞΕΡΑΣ"
Δ.Ε. ΘΗΡΑΣ
ΔΗΜΟΣ ΘΗΡΑΣ

ΕΡΓΟΛΟΓΗΣ:	ΔΗΜΟΤΙΚΟ ΛΙΜΕΝΙΚΟ ΤΑΜΕΙΟ ΘΗΡΑΣ
ΕΡΓΟ:	Καθιστανός Κύριος που εδραζώνεται με Σύνθη Λιμένα "Μαυρή Πέτρα" ή "Μπαξέρας"
ΜΕΛΕΤΗΤΗΣ:	ΓΕΩΡΓΙΟΣ Α. ΠΑΧΗΣ *ΥΠΟΧΡΕΩΣΗ ΠΡΟΣΤΑΣΙΑΣ ΚΑΤΑΡΤΙΣΗΣ ΕΠΙΧΕΙΡΗΣΙΑΚΗΣ ΕΜΠ.Τ.* ΠΟΛΙΤΙΚΟΣ ΜΗΧΑΝΙΚΟΣ Τ.Ε.
ΘΕΣΗ:	"ΜΑΥΡΗ ΠΕΤΡΑ" ή "ΜΠΑΞΕΡΑΣ" Δ.Ε. ΘΗΡΑΣ ΔΗΜΟΣ ΘΗΡΑΣ
ΘΕΜΑ:	ΧΡΩΣΕΙΣ ΑΡ. ΣΧΕΔΟΥ: ΚΩΔΙΚΑ:
ΤΟΠΟΓΡΑΦΙΚΟ ΔΙΑΓΡΑΜΜΑ	10/10/2025 T5 1:500
ΑΡ.ΜΕΛΕΤΗΣ:	ΕΘ. ΣΧΕΔΟΥ:
ΣΧΕΔΙΑΣΤΗΣ:	

Εγκρίσεις

Στρατηγική Έγκριση

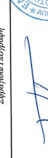

Εγκρίσεις



GEOMAT LTD
ΓΕΩΜΑΤ ΕΠΕΑ
ΠΕΔΑΤΙΝΗ ΔΕΛΦΩΝ ΟΔΟΣ 101
11527 ΑΘΗΝΑ, ΤΗΛ: 210 7202201
Α.Φ.Μ. 2025025110000000000
Α.Α.Τ.Π.Α.Η. 162509416000

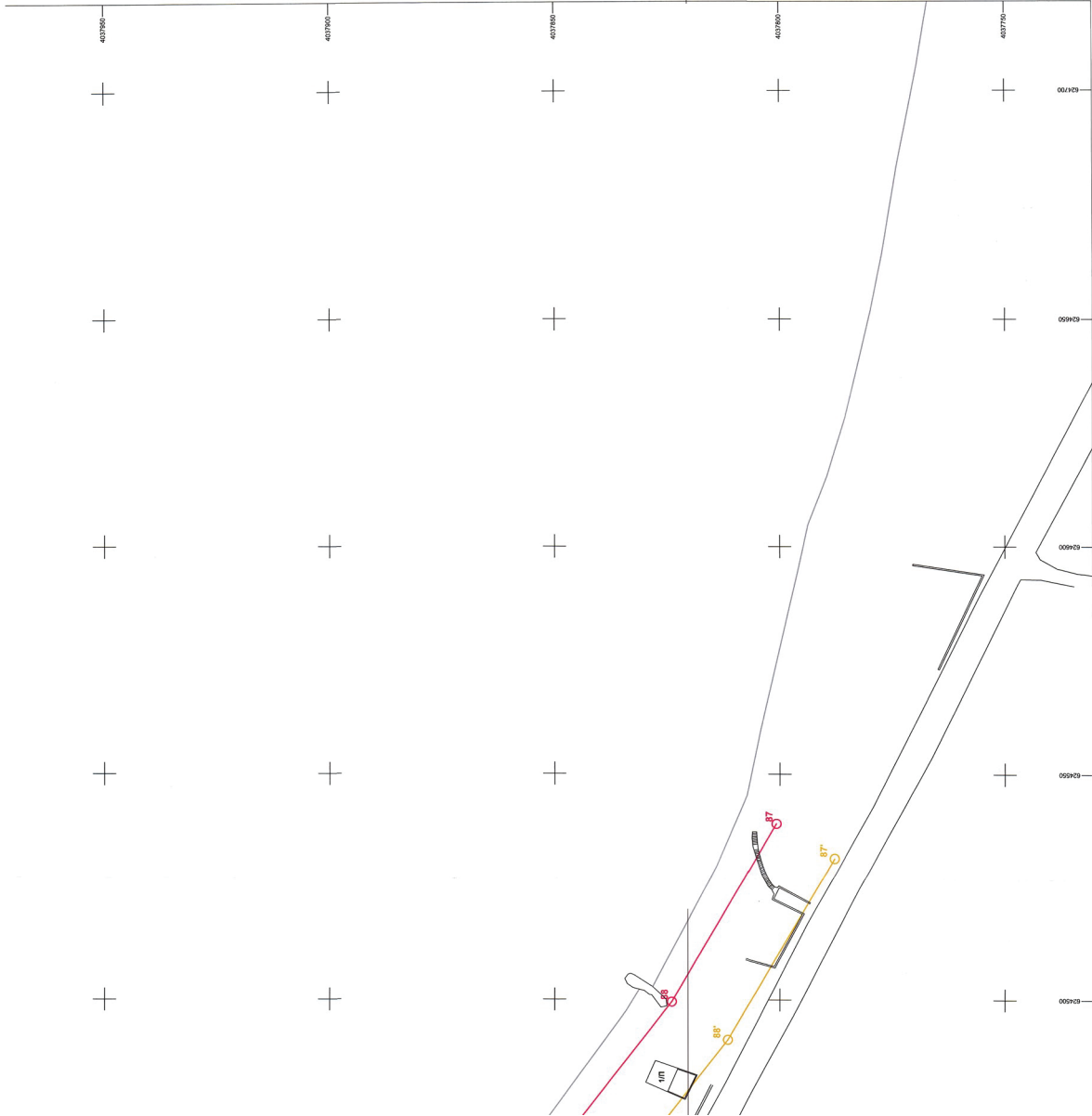

Το παρόν σχέδιο αποτελεί προμελετημένη έκδοση του συνολικού (N. 112) τοπογραφικού του συντάσσεται με αριθμό ΣΔΣ 2025 επίσημο του Δ.Λ.Τ.Θ. Θήρας, στις 23.12.2025.

© Κοσμητής Κωνσταντίνος Νταβάρινος, Κωνσταντίνος Νταβάρινος, Ανδρόνικος Πομπάρης, Ελευθέριος Φουστέρης, ΑΝΔΡΑΣ ΣΑΒΒΑΙΟΣ ΑΛΕΞΗ, 23.12.2025



ΕΘΝΙΚΟ ΤΥΠΟΓΡΑΦΕΙΟ
Για τεχνικούς λόγους στο σχεδιάγραμμα,
από το ηλεκτρονικό αρχείο, έγινε
σμίκρυνση κατά ποσοστό **32%**

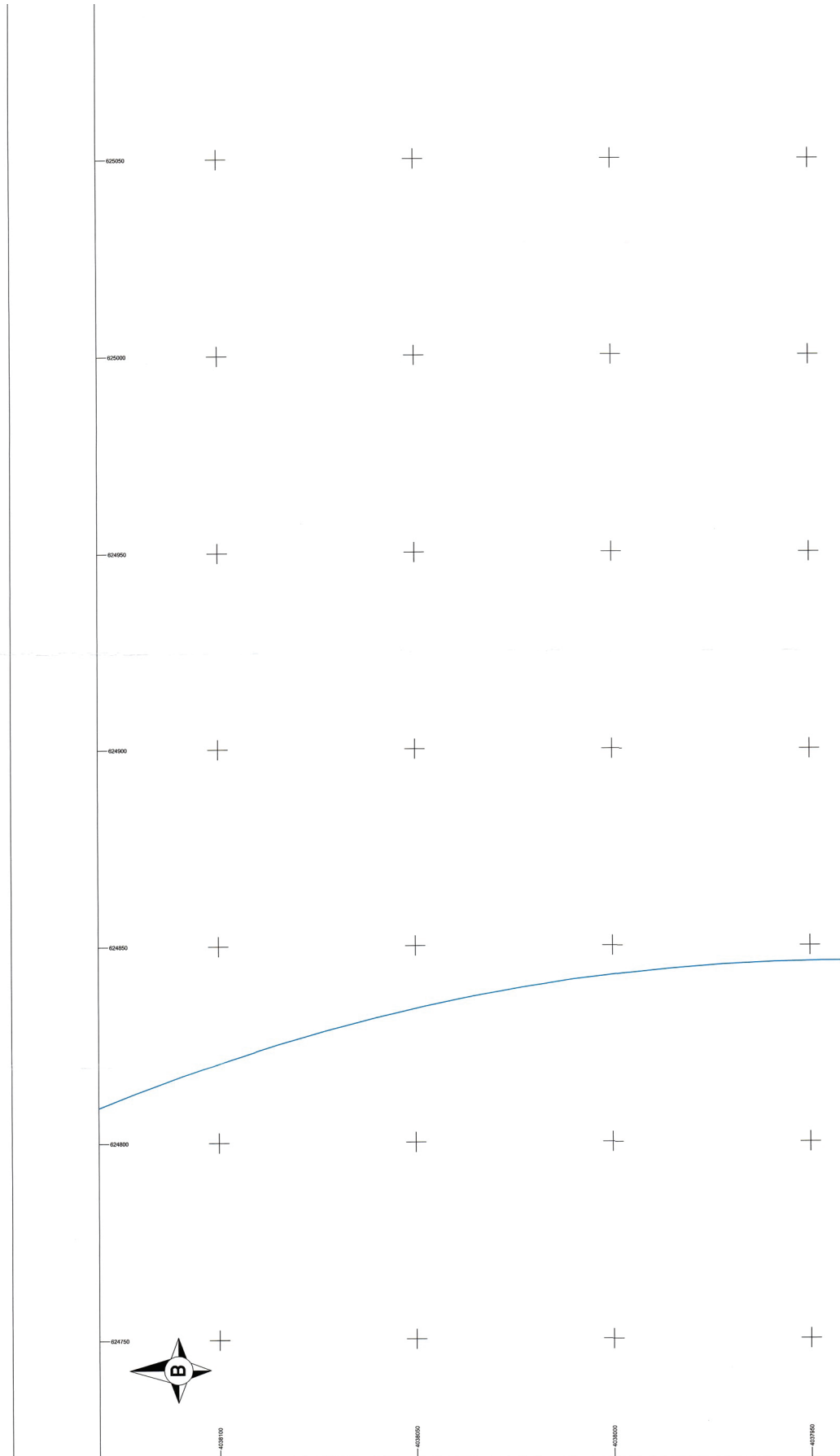

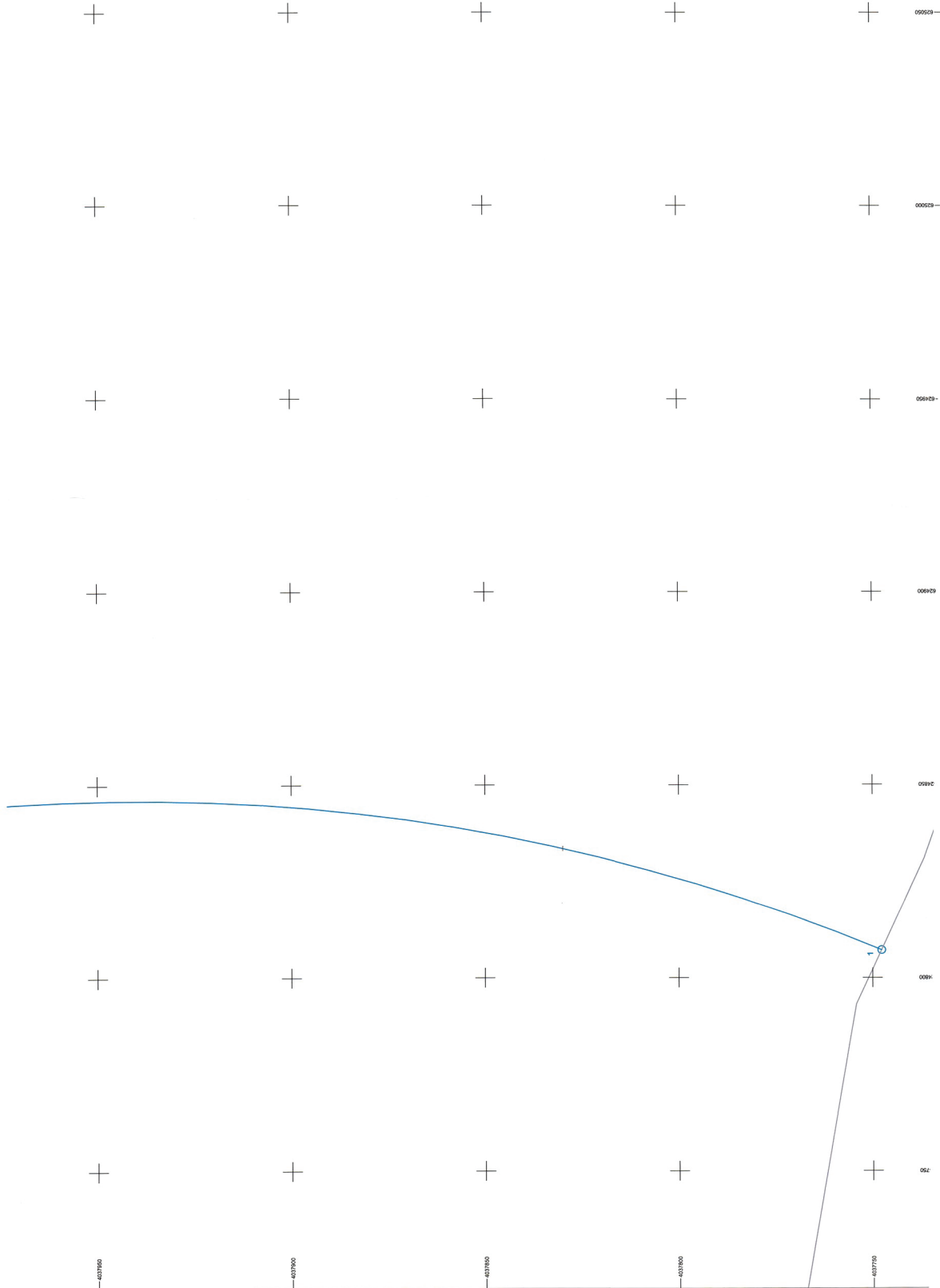



Το παρόν τελεγραμμένο διάγραμμα συνοδεύει τη με αριθμό **Σ.Ε.Σ. 2/835** απόφαση του Δ.Α.Τ. Θηράκ.

Ο Πρύτανης
Νικόλαος Λαζαράκης

Πάρισις Αλέξανδρος τακτικό μέλος, αντιπρύτανης
Φωτεινής Ελευθέριος τακτικό μέλος
ΝΑΟΥΣ ΒΑΣΙΛΕΥΣ ΔΟΥΔΑΝΗΣ τακτικό μέλος
Καλλιόπη Ενταγγιάτα τακτικό μέλος
Σπύρος Παναγιώτης Δακτύλιος τακτικό μέλος
Κωνσταντίνος Νταβαρίνης τακτικό μέλος

Καρολάκος Χαράλαμπος, τακτικό μέλος
Βασιλάκης Παναγιώτης-Αλεξανδρής Θηράκ ΔΡ.Ο.Α.

ΚΩΝΣΤΑΝΤΙΝΟΣ ΝΤΑΒΑΡΙΝΟΣ
Πολιτικός Μηχανικός ΤΜΕΙΑust MS
με Α.β., ΑΚΡΙΒΕΣ ΑΝΤΙΓΡΑΦΟ
23.12.2025 11:33

ΜΕΛΕΤΗΤΙΚΟ ΤΕΧΝΙΚΟ ΓΡΑΦΕΙΟ
ΣΥΜΒΟΥΛΟΙ ΜΗΧΑΝΙΚΟΙ
ΤΟΠΟΓΡΑΦΙΚΕΣ ΕΦΑΡΜΟΓΕΣ
ΓΕΩΡΓΙΟΣ Α. ΠΑΥΣ
ΑΤΡΟΝΟΜΟΣ ΤΟΠΟΓΡΑΦΟΣ ΜΗΧΑΝΙΚΟΣ &
ΜΗΧΑΝΙΚΟΣ ΓΕΩΠΛΗΡΟΦΟΡΙΚΗΣ Ε.Μ.Π.
ΠΟΛΙΤΙΚΟΣ ΜΗΧΑΝΙΚΟΣ Σ.Τ.Ε.
www.geomatic.gr

ΔΗΜΟΤΙΚΟ ΛΙΜΕΝΙΚΟ ΤΑΜΕΙΟ ΘΗΡΑΚ
Υπ. αριθμ. 1700/18.06.2025 πρωτ. Δ.Α.Τ.Θ.
email:info@nctta.gr

Καθορισμός χώρων που εξορίζονται με ζώνη λιμένα
Νομού Πέλοπος ή Ήπειρου

ΜΕΛΕΤΗΤΗΣ: ΓΕΩΡΓΙΟΣ Α. ΠΑΥΣ
ΑΡΧΟΝΤΕΣ ΤΟΠΟΓΡΑΦΙΚΩΣ ΜΕΛΟΝΤΕΣ & ΓΕΩΠΛΗΡΟΦΟΡΙΚΗΣ Ε.Μ.Π. ΓΕΩΡΓΙΟΣ Α. ΠΑΥΣ

ΘΕΣΗ: ΜΑΥΡΗ ΠΕΤΡΑ - ή ΉΠΕΙΡΟΣ
ΔΗΜΟΣ ΘΗΡΑΚ

ΘΕΜΑ: ΧΡΟΝΟΣ: 18/10/2025
ΚΑΙΜΑΚΑ: 15/10/2025

ΤΟΠΟΓΡΑΦΙΚΟ ΔΙΑΓΡΑΜΜΑ
15/10/2025
T6
1:500

ΑΡ.ΜΕΛΕΤΗΣ: ΕΡΩ. ΣΧΕΔΙΟΥ: ΣΧΕΔΙΑΣΤΗΡ: ΣΧΕΔΙΑΣΤΗΡ

Συμμετέχοντες
Εργαστήριο
ΤΕΧΝΙΚΟ ΓΡΑΦΕΙΟ ΣΥΜΒΟΥΛΟΙ ΜΗΧΑΝΙΚΟΙ ΤΟΠΟΓΡΑΦΙΚΕΣ ΕΦΑΡΜΟΓΕΣ
ΜΗΧΑΝΙΚΟΣ ΓΕΩΠΛΗΡΟΦΟΡΙΚΗΣ Ε.Μ.Π. ΓΕΩΡΓΙΟΣ Α. ΠΑΥΣ
ΠΟΛΙΤΙΚΟΣ ΜΗΧΑΝΙΚΟΣ Σ.Τ.Ε. ΚΩΝΣΤΑΝΤΙΝΟΣ ΝΤΑΒΑΡΙΝΟΣ
Α.Τ.ΤΑΧ. 14252414000
Θηράκ, Πέλοπος, Ήπειρος

Το παρόν σχέδιο αποτελεί ημεμελώς έκδοσιν του συντάκτου (Ν.2127/1993 Φ.Ε.Κ. ΣΔ/04.03.1993) όπως είναι σφραγισμένο. Ο συντάκτης δε φέρει ευθύνη για τυχόν αλλαγές ή παραποιήσεις που γίνουν χωρίς την άδειά του. Τηλεφωνικά: 210 6224222, 210 6224223, 210 6224224, 210 6224225, 210 6224226, 210 6224227, 210 6224228, 210 6224229, 210 6224230, 210 6224231, 210 6224232, 210 6224233, 210 6224234, 210 6224235, 210 6224236, 210 6224237, 210 6224238, 210 6224239, 210 6224240, 210 6224241, 210 6224242, 210 6224243, 210 6224244, 210 6224245, 210 6224246, 210 6224247, 210 6224248, 210 6224249, 210 6224250, 210 6224251, 210 6224252, 210 6224253, 210 6224254, 210 6224255, 210 6224256, 210 6224257, 210 6224258, 210 6224259, 210 6224260, 210 6224261, 210 6224262, 210 6224263, 210 6224264, 210 6224265, 210 6224266, 210 6224267, 210 6224268, 210 6224269, 210 6224270, 210 6224271, 210 6224272, 210 6224273, 210 6224274, 210 6224275, 210 6224276, 210 6224277, 210 6224278, 210 6224279, 210 6224280, 210 6224281, 210 6224282, 210 6224283, 210 6224284, 210 6224285, 210 6224286, 210 6224287, 210 6224288, 210 6224289, 210 6224290, 210 6224291, 210 6224292, 210 6224293, 210 6224294, 210 6224295, 210 6224296, 210 6224297, 210 6224298, 210 6224299, 210 6224300, 210 6224301, 210 6224302, 210 6224303, 210 6224304, 210 6224305, 210 6224306, 210 6224307, 210 6224308, 210 6224309, 210 6224310, 210 6224311, 210 6224312, 210 6224313, 210 6224314, 210 6224315, 210 6224316, 210 6224317, 210 6224318, 210 6224319, 210 6224320, 210 6224321, 210 6224322, 210 6224323, 210 6224324, 210 6224325, 210 6224326, 210 6224327, 210 6224328, 210 6224329, 210 6224330, 210 6224331, 210 6224332, 210 6224333, 210 6224334, 210 6224335, 210 6224336, 210 6224337, 210 6224338, 210 6224339, 210 6224340, 210 6224341, 210 6224342, 210 6224343, 210 6224344, 210 6224345, 210 6224346, 210 6224347, 210 6224348, 210 6224349, 210 6224350, 210 6224351, 210 6224352, 210 6224353, 210 6224354, 210 6224355, 210 6224356, 210 6224357, 210 6224358, 210 6224359, 210 6224360, 210 6224361, 210 6224362, 210 6224363, 210 6224364, 210 6224365, 210 6224366, 210 6224367, 210 6224368, 210 6224369, 210 6224370, 210 6224371, 210 6224372, 210 6224373, 210 6224374, 210 6224375, 210 6224376, 210 6224377, 210 6224378, 210 6224379, 210 6224380, 210 6224381, 210 6224382, 210 6224383, 210 6224384, 210 6224385, 210 6224386, 210 6224387, 210 6224388, 210 6224389, 210 6224390, 210 6224391, 210 6224392, 210 6224393, 210 6224394, 210 6224395, 210 6224396, 210 6224397, 210 6224398, 210 6224399, 210 6224400, 210 6224401, 210 6224402, 210 6224403, 210 6224404, 210 6224405, 210 6224406, 210 6224407, 210 6224408, 210 6224409, 210 6224410, 210 6224411, 210 6224412, 210 6224413, 210 6224414, 210 6224415, 210 6224416, 210 6224417, 210 6224418, 210 6224419, 210 6224420, 210 6224421, 210 6224422, 210 6224423, 210 6224424, 210 6224425, 210 6224426, 210 6224427, 210 6224428, 210 6224429, 210 6224430, 210 6224431, 210 6224432, 210 6224433, 210 6224434, 210 6224435, 210 6224436, 210 6224437, 210 6224438, 210 6224439, 210 6224440, 210 6224441, 210 6224442, 210 6224443, 210 6224444, 210 6224445, 210 6224446, 210 6224447, 210 6224448, 210 6224449, 210 6224450, 210 6224451, 210 6224452, 210 6224453, 210 6224454, 210 6224455, 210 6224456, 210 6224457, 210 6224458, 210 6224459, 210 6224460, 210 6224461, 210 6224462, 210 6224463, 210 6224464, 210 6224465, 210 6224466, 210 6224467, 210 6224468, 210 6224469, 210 6224470, 210 6224471, 210 6224472, 210 6224473, 210 6224474, 210 6224475, 210 6224476, 210 6224477, 210 6224478, 210 6224479, 210 6224480, 210 6224481, 210 6224482, 210 6224483, 210 6224484, 210 6224485, 210 6224486, 210 6224487, 210 6224488, 210 6224489, 210 6224490, 210 6224491, 210 6224492, 210 6224493, 210 6224494, 210 6224495, 210 6224496, 210 6224497, 210 6224498, 210 6224499, 210 6224500, 210 6224501, 210 6224502, 210 6224503, 210 6224504, 210 6224505, 210 6224506, 210 6224507, 210 6224508, 210 6224509, 210 6224510, 210 6224511, 210 6224512, 210 6224513, 210 6224514, 210 6224515, 210 6224516, 210 6224517, 210 6224518, 210 6224519, 210 6224520, 210 6224521, 210 6224522, 210 6224523, 210 6224524, 210 6224525, 210 6224526, 210 6224527, 210 6224528, 210 6224529, 210 6224530, 210 6224531, 210 6224532, 210 6224533, 210 6224534, 210 6224535, 210 6224536, 210 6224537, 210 6224538, 210 6224539, 210 6224540, 210 6224541, 210 6224542, 210 6224543, 210 6224544, 210 6224545, 210 6224546, 210 6224547, 210 6224548, 210 6224549, 210 6224550, 210 6224551, 210 6224552, 210 6224553, 210 6224554, 210 6224555, 210 6224556, 210 6224557, 210 6224558, 210 6224559, 210 6224560, 210 6224561, 210 6224562, 210 6224563, 210 6224564, 210 6224565, 210 6224566, 210 6224567, 210 6224568, 210 6224569, 210 6224570, 210 6224571, 210 6224572, 210 6224573, 210 6224574, 210 6224575, 210 6224576, 210 6224577, 210 6224578, 210 6224579, 210 6224580, 210 6224581, 210 6224582, 210 6224583, 210 6224584, 210 6224585, 210 6224586, 210 6224587, 210 6224588, 210 6224589, 210 6224590, 210 6224591, 210 6224592, 210 6224593, 210 6224594, 210 6224595, 210 6224596, 210 6224597, 210 6224598, 210 6224599, 210 6224600, 210 6224601, 210 6224602, 210 6224603, 210 6224604, 210 6224605, 210 6224606, 210 6224607, 210 6224608, 210 6224609, 210 6224610, 210 6224611, 210 6224612, 210 6224613, 210 6224614, 210 6224615, 210 6224616, 210 6224617, 210 6224618, 210 6224619, 210 6224620, 210 6224621, 210 6224622, 210 6224623, 210 6224624, 210 6224625, 210 6224626, 210 6224627, 210 6224628, 210 6224629, 210 6224630, 210 6224631, 210 6224632, 210 6224633, 210 6224634, 210 6224635, 210 6224636, 210 6224637, 210 6224638, 210 6224639, 210 6224640, 210 6224641, 210 6224642, 210 6224643, 210 6224644, 210 6224645, 210 6224646, 210 6224647, 210 6224648, 210 6224649, 210 6224650, 210 6224651, 210 6224652, 210 6224653, 210 6224654, 210 6224655, 210 6224656, 210 6224657, 210 6224658, 210 6224659, 210 6224660, 210 6224661, 210 6224662, 210 6224663, 210 6224664, 210 6224665, 210 6224666, 210 6224667, 210 6224668, 210 6224669, 210 6224670, 210 6224671, 210 6224672, 210 6224673, 210 6224674, 210 6224675, 210 6224676, 210 6224677, 210 6224678, 210 6224679, 210 6224680, 210 6224681, 210 6224682, 210 6224683, 210 6224684, 210 6224685, 210 6224686, 210 6224687, 210 6224688, 210 6224689, 210 6224690, 210 6224691, 210 6224692, 210 6224693, 210 6224694, 210 6224695, 210 6224696, 210 6224697, 210 6224698, 210 6224699, 210 6224700, 210 6224701, 210 6224702, 210 6224703, 210 6224704, 210 6224705, 210 6224706, 210 6224707, 210 6224708, 210 6224709, 210 6224710, 210 6224711, 210 6224712, 210 6224713, 210 6224714, 210 6224715, 210 6224716, 210 6224717, 210 6224718, 210 6224719, 210 6224720, 210 6224721, 210 6224722, 210 6224723, 210 6224724, 210 6224725, 210 6224726, 210 6224727, 210 6224728, 210 6224729, 210 6224730, 210 6224731, 210 6224732, 210 6224733, 210 6224734, 210 6224735, 210 6224736, 210 6224737, 210 6224738, 210 6224739, 210 6224740, 210 6224741, 210 6224742, 210 6224743, 210 6224744, 210 6224745, 210 6224746, 210 6224747, 210 6224748, 210 6224749, 210 6224750, 210 6224751, 210 6224752, 210 6224753, 210 6224754, 210 6224755, 210 6224756, 210 6224757, 210 6224758, 210 6224759, 210 6224760, 210 6224761, 210 6224762, 210 6224763, 210 6224764, 210 6224765, 210 6224766, 210 6224767, 210 6224768, 210 6224769, 210 6224770, 210 6224771, 210 6224772, 210 6224773, 210 6224774, 210 6224775, 210 6224776, 210 6224777, 210 6224778, 210 6224779, 210 6224780, 210 6224781, 210 6224782, 210 6224783, 210 6224784, 210 6224785, 210 6224786, 210 6224787, 210 6224788, 210 6224789, 210 6224790, 210 6224791, 210 6224792, 210 6224793, 210 6224794, 210 6224795, 210 6224796, 210 6224797, 210 6224798, 210 6224799, 210 6224800, 210 6224801, 210 6224802, 210 6224803, 210 6224804, 210 6224805, 210 6224806, 210 6224807, 210 6224808, 210 6224809, 210 6224810, 210 6224811, 210 6224812, 210 6224813, 210 6224814, 210 6224815, 210 6224816, 210 6224817, 210 6224818, 210 6224819, 210 6224820, 210 6224821, 210 6224822, 210 6224823, 210 6224824, 210 6224825, 210 6224826, 210 6224827, 210 6224828, 210 6224829, 210 6224830, 210 6224831, 210 6224832, 210 6224833, 210 6224834, 210 6224835, 210 6224836, 210 6224837, 210 6224838, 210 6224839, 210 6224840, 210 6224841, 210 6224842, 210 6224843, 210 6224844, 210 6224845, 210 6224846, 210 6224847, 210 6224848, 210 6224849, 210 6224850, 210 6224851, 210 6224852, 210 6224853, 210 6224854, 210 6224855, 210 6224856, 210 6224857, 210 6224858, 210 6224859, 210 6224860, 210 6224861, 210 6224862, 210 6224863, 210 6224864, 210 6224865, 210 6224866, 210 6224867, 210 6224868, 210 6224869, 210 6224870, 210 6224871, 210 6224872, 210 6224873, 210 6224874, 210 6224875, 210 6224876, 210 6224877, 210 6224878, 210 6224879, 210 6224880, 210 6224881, 210 6224882, 210 6224883, 210 6224884, 210 6224885, 210 6224886, 210 6224887, 210 6224888, 210 6224889, 210 6224890, 210 6224891, 210 6224892, 210 6224893, 210 6224894, 210 6224895, 210 6224896, 210 6224897, 210 6224898, 210 6224899, 210 6224900, 210 6224901, 210 6224902, 210 6224903, 210 6224904, 210 6224905, 210 6224906, 210 6224907, 210 6224908, 210 6224909, 210 6224910, 210 6224911, 210 6224912, 210 6224913, 210 6224914, 210 6224915, 210 6224916, 210 6224917, 210 6224918, 210 6224919, 210 6224920, 210 6224921, 210 6224922, 210 6224923, 210 6224924, 210 6224925, 210 6224926, 210 6224927, 210 6224928, 210 6224929, 210 6224930, 210 6224931, 210 6224932, 210 6224933, 210 6224934, 210 6224935, 210 6224936, 210 6224937, 210 6224938, 210 6224939, 210 6224940, 210 6224941, 210 6224942, 210 6224943, 210 6224944, 210 6224945, 210 6224946, 210 6224947, 210 6224948, 210 6224949, 210 6224950, 210 6224951, 210 6224952, 210 6224953, 210 6224954, 210 6224955, 210 6224956, 210 6224957, 210 6224958, 210 6224959, 210 6224960, 210 6224961, 210 6224962, 210 6224963, 210 6224964, 210 6224965, 210 6224966, 210 6224967, 210 6224968, 210 6224969, 210 6224970, 210 6224971, 210 6224972, 210 6224973, 210 6224974, 210 6224975, 210 6224976, 210 6224977, 210 6224978, 210 6224979, 210 6224980, 210 6224981, 210 6224982, 210 6224983, 210 6224984, 210 6224985, 210 6224986, 210 6224987, 210 6224988, 210 6224989, 210 6224990, 210 6224991, 210 6224992, 210 6224993, 210 6224994, 210 6224995, 210 6224996, 210 6224997, 210 6224998, 210 6224999, 210 6225000, 210 6225001, 210 6225002, 210 6225003, 210 6225004, 210 6225005, 210 6225006, 210 6225007, 210 6225008, 210 6225009, 210 6225010, 210 6225011, 210 6225012, 210 6225013, 210 6225014, 210 6225015, 210 6225016, 210 6225017, 210 6225018, 210 6225019, 210 6225020, 210 6225021, 210 6225022, 210 6225023, 210 6225024, 210 6225025, 210 6225026, 210 6225027, 210 6225028, 210 6225029, 210 6225030, 210 6225031, 210 6225032, 210 6225033, 210 6225034, 210 6225035, 210 6225036, 210 6225037, 210 6225038, 210 6225039, 210 6225040, 210 6225041, 210 6225042, 210 6225043, 210 6225044, 210 6225045, 210 6225046, 210 6225047, 210 6225048, 210 6225049, 210 6225050, 210 6225051, 210 6225052, 210 6225053, 210 6225054, 210 6225055, 210 6225056, 2



Η παρούσα απόφαση μαζί με την απόφαση του φορέα διοίκησης και εκμετάλλευσης του λιμένα και το τοπογραφικό διάγραμμα που τη συνοδεύει να δημοσιευθούν στην Εφημερίδα της Κυβερνήσεως.

Ερμούπολη, 24 Ιουνίου 2026

Η Γραμματέας Αποκεντρωμένης Διοίκησης

ΜΑΡΙΑΝΝΑ ΝΙΚΟΛΑΪΔΟΥ

