



ΕΦΗΜΕΡΙΔΑ ΤΗΣ ΚΥΒΕΡΝΗΣΕΩΣ ΤΗΣ ΕΛΛΗΝΙΚΗΣ ΔΗΜΟΚΡΑΤΙΑΣ

1 Ιουλίου 2026

ΤΕΥΧΟΣ ΤΕΤΑΡΤΟ

Αρ. Φύλλου 540

ΑΠΟΦΑΣΕΙΣ

Αριθμ. 251778

Αναμόρφωση δασικού χάρτη των προκαποδιστριακών ΟΤΑ των Δήμων Μυτιλήνης και Δυτικής Λέσβου της Περιφερειακής Ενότητας Λέσβου και των Δήμων Λήμνου και Αγίου Ευστρατίου της Περιφερειακής Ενότητας Λήμνου.

Ο ΓΕΝΙΚΟΣ ΓΡΑΜΜΑΤΕΑΣ ΔΑΣΩΝ ΤΟΥ ΥΠΟΥΡΓΕΙΟΥ ΠΕΡΙΒΑΛΛΟΝΤΟΣ ΚΑΙ ΕΝΕΡΓΕΙΑΣ

Έχοντας υπόψη:

1. Το άρθρο 20 του ν. 3889/2010 «Χρηματοδότηση Περιβαλλοντικών Παρεμβάσεων, Πράσινο Ταμείο, Κύρωση Δασικών Χαρτών και άλλες διατάξεις» (Α' 182).
2. Το άρθρο 28 του ν. 2664/1998 «Εθνικό Κτηματολόγιο και άλλες διατάξεις» (Α' 275).
3. Το άρθρο 3 του ν. 998/1979 «Περί προστασίας των δασών και των δασικών εν γένει εκτάσεων της Χώρας» (Α' 289).
4. Το άρθρο 48 του ν. 4685/2020 (Α' 92).
5. Το άρθρο τρίτο της από 13.8.2021 Π.Ν.Π. «Έκτακτα μέτρα για την αποτελεσματική προστασία και την ταχεία αποκατάσταση του φυσικού περιβάλλοντος, την άμεση στήριξη των πληγέντων από τις πυρκαγιές του Ιουλίου/Αυγούστου 2021 και συναφείς διατάξεις» (Α' 143), η οποία κυρώθηκε με το άρθρο 2 του ν. 4824/2021 (Α' 156).
6. Τα άρθρα 47 έως 52 και 55 του ν. 4915/2022 «Εθνικό Στρατηγικό Σχέδιο Καταπολέμησης της Διαφθοράς, διατάξεις για θέματα ανθρώπινου δυναμικού και Οργανισμών Τοπικής Αυτοδιοίκησης, νομοθετικό πλαίσιο εκπαίδευσης των σπουδαστών/σπουδαστριών της Εθνικής Σχολής Δημόσιας Διοίκησης και Αυτοδιοίκησης για την ένταξη στον κλάδο Π.Ε. Επιτελικών Στελεχών, διατάξεις για την ολοκλήρωση της μεταφοράς των δασικών υπηρεσιών στο Υπουργείο Περιβάλλοντος και Ενέργειας, διατάξεις για την εφαρμογή του Εθνικού Σχεδίου Ανάκαμψης και Ανθεκτικότητας "Ελλάδα 2.0", Εθνική Σύμβαση Ομογενών και άλλες επείγουσες διατάξεις» (Α' 63).
7. Το π.δ. 132/2017 «Οργανισμός Υπουργείου Περιβάλλοντος και Ενέργειας (Υ.Π.ΕΝ.)» (Α' 160), όπως τροποποιήθηκε με το π.δ. 29/2022 (Α' 77).
8. Το π.δ. 6/2022 «Σύσταση και μετονομασία Γενικών Γραμματειών, σύσταση Ειδικής Γραμματείας, μεταφορά υπηρεσιών και αρμοδιοτήτων» (Α' 17).
9. Την υπό στοιχεία ΥΠΕΝ/ΥΠΡΓ/79859/5910/25.07.2023 κοινή απόφαση του Πρωθυπουργού και του Υπουργού Περιβάλλοντος και Ενέργειας «Διορισμός Γενικού Γραμματέα Δασών του Υπουργείου Περιβάλλοντος και Ενέργειας» (Υ.Ο.Δ.Δ. 745).
10. Την υπ' αρ. 158576/1579/04.07.2017 απόφαση του Υ.Π.ΕΝ. «Καθορισμός τεχνικών προδιαγραφών και τιμολογίου υπολογισμού προεκτιμώμενων αμοιβών για τις εργασίες κατάρτισης δασικών χαρτών» (Β' 2373).
11. Την υπ' αρ. 146776/2459/21.10.2016 απόφαση του Υ.Π.ΕΝ. «Καθορισμός θεμάτων σχετικών με την παράγραφο 1 εδάφια β', γ', δ' και ε' του άρθρου 21 του ν. 3889/2010 όπως ισχύει» (Β' 3532), όπως τροποποιήθηκε με τις υπ' αρ. 162393/2678/2017 (Β' 4055), 163993/2909/2017 (Β' 4430), 176197/2814/2018 (Β' 5700) και 92364/2651/2020 (Β' 4367) υπουργικές αποφάσεις.
12. Την υπ' αρ. 153394/919/12.4.2017 απόφαση του Αναπληρωτή Υ.Π.ΕΝ. «Καθορισμός, προσδιορισμός, τρόπος και διαδικασία διόρθωσης πρόδηλων σφαλμάτων στην κατάρτιση και κύρωση των δασικών χαρτών» (Β' 1366).



13. Την υπ' αρ. 64663/2956/03.07.2020 απόφαση του Υ.Π.ΕΝ. «Καθορισμός των διοικητικών πράξεων, των λοιπών πρόσφορων στοιχείων, των τεχνικών προδιαγραφών και της διαδικασίας για την αυτεπάγγελτη αναμόρφωση και κατάρτιση των δασικών χαρτών κατά το άρθρο 48 του ν. 4685/2020 (Α' 92)» (Β' 2773).

14. Την υπ' αρ. 143792/1794/03.08.2016 (Β' 2750) απόφαση του Αναπληρωτή Υπουργού Περιβάλλοντος και Ενέργειας με την οποία καθορίστηκαν θέματα σχετικά με τον ειδικό δικτυακό τόπο ανάρτησης δασικών χαρτών και υποβολής αντιρρήσεων.

15. Την υπό στοιχεία ΥΠΕΝ/ΔΔΕΥ/34066/1025/25-03-2023 (ΑΔΑ: 63664653Π8-ΒΨΖ) εγκύκλιο διαταγή του Γενικού Γραμματέα Δασών.

16. Το περιεχόμενο του δασικού χάρτη περιοχής των προκαποδιστριακών ΟΤΑ των Δήμων Μυτιλήνης και Δυτικής Λέσβου της Περιφερειακής Ενότητας Λέσβου και των Δήμων Λήμνου και Αγίου Ευστρατίου της Περιφερειακής Ενότητας Λήμνου που κυρώθηκε με την υπ' αρ. 53426/31-10-2022 (Δ' 820) απόφαση του Γενικού Γραμματέα Δασών του Υ.Π.ΕΝ.

17. Την υπ' αρ. 82036/17.02.2023 (Δ' 155) απόφαση περί ανάκλησης της υπ' αρ. 53426/31-10-2022 (Δ' 820) απόφασης του Γενικού Γραμματέα Δασών του Υ.Π.ΕΝ. περί κύρωσης του δασικού χάρτη των προκαποδιστριακών ΟΤΑ των Δήμων Μυτιλήνης και Δυτικής Λέσβου της Περιφερειακής Ενότητας Λέσβου και των Δήμων Λήμνου και Αγίου Ευστρατίου της Περιφερειακής Ενότητας Λήμνου, έκτασης συνολικού εμβαδού 13.853,74 τ.μ., στη θέση «Βούρκος» της τ.κ. Βρίσας, της Δ.Ε. Πολιχνίτου, του Δήμου Δυτικής Λέσβου της Π.Ε. Λέσβου.

18. Τα υπ' αρ. 33/10-1-2024, 128/17-1-2024, 130/17-1-2024, 138/17-1-2024, 140/17-1-2024, 146/18-1-2024, 150/18-1-2024, 152/18-1-2024, 154/18-1-2024, 156/18-1-2024, 158/18-1-2024, 243478/24-5-2024, 246026/27-5-2024, 246413/27-5-2024, 41556/31-1-2025, 46000/4-2-2025, 20/12-2-2025, 64252/17-2-2025, 100252/14-3-2025, 100405/14-3-2025, 141210/11-4-2025, 145684/15-4-2025, 175288/7-5-2025, 175472/7-5-2025, 176284/9-5-2025, 176300/9-5-2025, 176319/9-5-2025, 177520/11-5-2025, 266327/3-7-2025, 283856/14-7-2025, 283899/14-7-2025, 283918/14-7-2025, 290384/17-7-2025, 290404/17-7-2025, 522833/19-11-2025, 523077/19-11-2025, 578/9-12-2025 και 610/16-12-2025 έγγραφα - εισηγήσεις της Διεύθυνσης Δασών Λέσβου.

19. Τα υπ' αρ. 491455/8-10-2024, 532238/30-10-2024, 11113/13-1-2025, 12570/14-1-2025, 12638/14-1-2025, 13568/14-1-2025, 14334/15-1-2025, 15089/15-1-2025, 19518/17-1-2025, 22621/21-1-2025, 33546/28-1-2025, 41035/31-1-2025, 84789/5-3-2025, 91247/10-3-2025, 128185/3-4-2025, 160001/29-4-2025, 167269/5-5-2025, 301244/24-7-2025, 304360/25-7-2025, 315994/1-8-2025, 400566/19-9-2025, 447809/13-10-2025, 447812/13-10-2025, 455179/16-10-2025, 458579/17-10-2025, 462747/20-10-2025, 464859/21-10-2025, 464862/21-10-2025, 464898/21-10-2025, 464904/21-10-2025, 471000/23-10-2025, 490056/3-11-2025, 496031/5-11-2025, 516168/14-11-2025, 517821/17-11-2025, 571281/15-12-2025, 622/22-12-2025 και 55327/16-2-2026 έγγραφα της Επιθεώρησης Εφαρμογής Δασικής Πολιτικής Αιγαίου με την σύμφωνη γνώμη της Διεύθυνσης Συντονισμού και Επιθεώρησης Δασών Αιγαίου.

20. Τα υπ' αρ. 14587/15-01-2025, 19438/17-01-2025 και 40995/31-01-2025 έγγραφα της Διεύθυνσης Συντονισμού και Επιθεώρησης Δασών Αιγαίου με διαφορετική άποψη.

21. Τις υπ' αρ. 46862/1744/26-5-2025, 47523/1770/19-6-2025, 86623/3359/9-9-2025, 83030/3190/16-10-2025, 116292/4753/6-11-2025, 113593/4641/8-11-2025, 118332/4579/28-11-2025, 4478/141/26-1-2026, 142637/5886/26-1-2026, 3816/110/27-1-2026, 6739/232/28-1-2026, 4367/130/30-1-2026, 116277/4750/18-2-2026, 11645/404/20-2-2026, 111986/4575/2-3-2026, 17487/718/19-3-2026, 129413/5307/19-3-2026 (ΑΔΑ: 6ΑΧΝ4653Π8-1Φ4), 83599/3215/20-3-2026, 11520/4712/31-3-2026, 114335/4663/2-4-2026, 116280/4751/2-4-2026, 9616/340/6-4-2026, 145497/6005/6-5-2026 (ΑΔΑ: 9ΑΥΜ4653Π8-ΦΡ8), 102068/4154/13-5-2026 (ΑΔΑ: ΨΝΕΨ4653Π8-3ΛΙ) και 3807/107/18-05-2026 (ΑΔΑ: ΨΚ974653Π8-Θ9Ω) εγκρίσεις αναμόρφωσης Γενικής Διεύθυνσης Δασών και Δασικού Περιβάλλοντος του Υ.Π.ΕΝ.

22. Την υπ' αρ. 3535/12-10-2001 πράξη χαρακτηρισμού και το υπ' αρ. 127/15-01-2007 πιστοποιητικό τελεσίδικιας που εκδόθηκαν από τη Διεύθυνση Δασών Λέσβου.

23. Τις υπ' αρ. 77841/5354/01-11-2024 και 4397/207/08-07-2025 αποφάσεις του τμήματος εμπραγμάτων Δικαιωμάτων της Διεύθυνσης Προστασίας Δασών, της Γενικής Διεύθυνσης Δασών και Δασικού Περιβάλλοντος του Υ.Π.ΕΝ.

24. Τις υπ' αρ. 06/2024 (ΑΔΑ: 6ΧΧΑ4653Π8-ΞΑΛ) και 12/2024 (ΑΔΑ: 6Χ454653Π8-ΚΡΒ) αποφάσεις της Επιτροπής Δασολογίου της Π.Ε. Λέσβου και Λήμνου.

25. Τις υπ' αρ. 1431/15-10-1981, 1106/14-11-1986 και 1213/09-12-2002 οικοδομικές άδειες.

26. Την υπ' αρ. 342/2022 απόφαση του Μονομελούς Πρωτοδικείου Μυτιλήνης.

27. Το γεγονός ότι από την παρούσα απόφαση δεν προκαλείται δαπάνη σε βάρος του κρατικού προϋπολογισμού, αποφασίζουμε:



Αναμορφώνουμε τον μερικώς κυρωμένο δασικό χάρτη των προκαποδιστριακών ΟΤΑ των Δήμων Μυτιλήνης και Δυτικής Λέσβου της Περιφερειακής Ενότητας Λέσβου και των Δήμων Λήμνου και Αγίου Ευστρατίου της Περιφερειακής Ενότητας Λήμνου, ως προς τα τμήματα που αναφέρονται στον ακόλουθο πίνακα, τα οποία απεικονίζονται στα συνημμένα ψηφιακά διαγράμματα (.pdf) των προαναφερόμενων Δήμων κλίμακας 1:47.000, 1:68.000, 1:45.000 και 1:16.000 αντιστοίχως, που συνοδεύουν και αποτελούν αναπόσπαστα τμήματα της παρούσας. Στον αναμορφωμένο δασικό χάρτη αποτυπώνονται μεταβολές που αναφέρονται στον συνημμένο πίνακα.

Κατά τα λοιπά ισχύει η υπ' αρ. 53426/31-10-2022 (Δ' 820) απόφαση κύρωσης δασικού χάρτη.

Η ισχύς της παρούσας απόφασης αρχίζει από τη δημοσίευσή της στην Εφημερίδα της Κυβερνήσεως.



ΑΡ. ΑΠΟΦΑΣΗΣ ΕΓΚΡΙΣΗΣ ΥΠΕΝ	ΑΔΑ ΥΠΕΝ	AREA	PERIMETER	DKA	NOMOS	ΟΤΑ	KATHGORDX	KATHGORAL1	KATHGORAL2	POLY_X_CO	POLY_Y_CO	LANDTYPE	ΔΚΑΜΚ	ΜΕΤΑΒΟΛΕΣ
46862/1744/26-05-2025		2.279,06	200,66	3308000172	33	080	AA			677018	4339964	0	330800017200159	περ. Β3 της ορ. 153394/919/21.04.17 Υ.Α.
		16,78	46,25	3308000246	33	080	AA			677030	4340019	0	330800024600272	
		48,12	61,91	3308000246	33	080	AA			677052	4339973	0	330800024600272	
		29,60	80,70	3308000246	33	080	AA			676998	4339966	0	330800024600272	
		46,14	59,81	3308000172	33	080	AA			677015	4339933	0	330800017200159	
		3.118,08	240,29	3308000172	33	080	AA			676992	4340033	0	330800017200159	
		2.629,23	354,03	3300100050	33	001	AA			725322	4324256	0	330010005000028	
		1.622,54	334,43	3300100111	33	001	AA			725363	4324279	0	330010011100066	
		1.338,27	264,00	3305500238	33	055	AA			590339	4415683	0	330550023800252	
		143,37	48,35	3305500239	33	055	AA			590591	4415785	0	330550023900253	
86623/3359/09-09-2025		432,34	84,79	3305500240	33	055	AA			590617	4415857	0	330550024000254	περ.Β3 της ορ. 153394/919/21.04.17 Υ.Α.
		87,80	39,22	3305500242	33	055	AA			590575	4415905	0	330550024200256	
		778,57	136,06	3305500354	33	055	AA			590457	4415951	0	330550035400354	
		1.406,79	239,31	3305500354	33	055	AA			590304	4415659	0	330550035400355	
		19.287,28	832,48	3305500374	33	055	AA			590605	4415834	0	330550037400375	
		8,73	14,85	3305300029	33	053	AA			718992	4334240	0	330530002900024	
		427,82	178,76	3305300067	33	053	AA			719031	4334232	0	330530006700059	
		127,02	69,62	3305300067	33	053	AA			719072	4334261	0	330530006700059	
		9.047,71	554,65	3300500294	33	005	ΑΔ			587744	4374632	0	330050029400289	
		9.058,50	395,66	3300500376	33	005	AA			588059	4374748	0	330050037600394	
116292/4753/06-11-2025		7.895,32	737,24	3300500376	33	005	AA			587963	4374824	0	330050037600394	περ.Β3 της ορ. 153394/919/21.04.17 Υ.Α.
		79.869,71	2.047,78	3300500376	33	005	AA			588961	4374856	0	330050037600394	
		70.097,02	1.645,44	3300500376	33	005	AA			588319	4375248	0	330050037600394	
		60.387,66	2.233,12	3300500376	33	005	AA			588383	4374738	0	330050037600394	
		3.858,18	316,21	3302600039	33	026	AA			615912	4419048	0	330260003900038	
		1.479,86	374,01	3307600136	33	076	AA			592758	4413444	0	330760013600170	
		1.152,05	268,10	3307600136	33	076	AA			593038	4413582	0	330760013600170	
		1.331,46	180,95	3307600110	33	076	AA			592763	4413451	0	330760011000102	



3807/107/18-05-2026	ΨΚ974653Π8-Θ9Ω	682,37	140,20	3305400232	33	054	AA			609501	4411350	20	330540023200230	περ. Β3 της φρ. 153394/919/21.04.17 Υ.Α.
		859,74	118,80	3308900761	33	089	ΠΑ			717707	4317518	0	330890076100831	
		1.691,32	177,95	3308900765	33	089	ΠΑ			717755	4317511	0	330890076500835	35535/12-10-2001 Πρόδη
		1.213,82	231,32	3308900761	33	089	ΠΑ			717632	4317524	0	330890076100831	Χαρακτηρισμού, φρ. 127/15-01-2007
		21,69	106,70	3308900761	33	089	ΠΑ			717692	4317510	0	330890076100831	πιστοποιητικό τελεσιδικίας
		607,45	266,75	3308900765	33	089	ΠΑ			717791	4317507	0	330890076500835	
		8,63	128,65	3308900761	33	089	ΠΑ			717636	4317522	0	330890076100831	77841/5354/01-11- 2024 απόφαση του Τμήματος
116277/4750/18-02-2026		20.558,78	782,35	3307600097	33	076	AA	ΠΧ	589623	4410323	29	330760009700095	εμπροσμάτων Δικαιωμάτων της Διεύθυνσης Προστασίας Δασών, της Γενικής Διεύθυνσης Δασών και Δασικού Περιβάλλοντος του ΥΠΕΝ	
		3.782,91	245,73	3303700269	33	037	AA	ΧΧ	614233	4424095	29	330370026900274	4397/207/08-07- 2025 απόφαση του Τμήματος	
		698,96	243,75	3300500365	33	005	AA	ΑΔ	585570	4373161	28	330050036500383	εμπροσμάτων Δικαιωμάτων της Διεύθυνσης Προστασίας Δασών, της Γενικής Διεύθυνσης Δασών και Δασικού Περιβάλλοντος του ΥΠΕΝ	
		61,40	75,41	3300500365	33	005	AA	ΑΔ	585493	4373164	28	330050036500383		
		36,66	41,93	3300500365	33	005	AA	ΑΔ	585454	4373166	28	330050036500383		
		1.005,51	151,34	3300500206	33	005	AA	ΑΔ	589467	4375445	28	330050020600376	06/2024 (ΑΔΑ: 6ΧΧ44653Π8-ΞΑΛ), απόφαση της Επιτροπής Δασολογίου της Π.Ε.	
116292/4753/06-11-2025		682,37	140,20	3305400232	33	054	AA			609501	4411350	20	330540023200230	περ. Β3 της φρ. 153394/919/21.04.17 Υ.Α.
		859,74	118,80	3308900761	33	089	ΠΑ			717707	4317518	0	330890076100831	
		1.691,32	177,95	3308900765	33	089	ΠΑ			717755	4317511	0	330890076500835	35535/12-10-2001 Πρόδη
		1.213,82	231,32	3308900761	33	089	ΠΑ			717632	4317524	0	330890076100831	Χαρακτηρισμού, φρ. 127/15-01-2007
		21,69	106,70	3308900761	33	089	ΠΑ			717692	4317510	0	330890076100831	πιστοποιητικό τελεσιδικίας
		607,45	266,75	3308900765	33	089	ΠΑ			717791	4317507	0	330890076500835	
		8,63	128,65	3308900761	33	089	ΠΑ			717636	4317522	0	330890076100831	77841/5354/01-11- 2024 απόφαση του Τμήματος
20.558,78	782,35	3307600097	33	076	AA	ΠΧ	589623	4410323	29	330760009700095	εμπροσμάτων Δικαιωμάτων της Διεύθυνσης Προστασίας Δασών, της Γενικής Διεύθυνσης Δασών και Δασικού Περιβάλλοντος του ΥΠΕΝ			
3.782,91	245,73	3303700269	33	037	AA	ΧΧ	614233	4424095	29	330370026900274	4397/207/08-07- 2025 απόφαση του Τμήματος			
698,96	243,75	3300500365	33	005	AA	ΑΔ	585570	4373161	28	330050036500383	εμπροσμάτων Δικαιωμάτων της Διεύθυνσης Προστασίας Δασών, της Γενικής Διεύθυνσης Δασών και Δασικού Περιβάλλοντος του ΥΠΕΝ			
61,40	75,41	3300500365	33	005	AA	ΑΔ	585493	4373164	28	330050036500383				
36,66	41,93	3300500365	33	005	AA	ΑΔ	585454	4373166	28	330050036500383				
1.005,51	151,34	3300500206	33	005	AA	ΑΔ	589467	4375445	28	330050020600376	06/2024 (ΑΔΑ: 6ΧΧ44653Π8-ΞΑΛ), απόφαση της Επιτροπής Δασολογίου της Π.Ε.			



ΥΠΟΥΡΓΕΙΟ ΠΕΡΙΒΑΛΛΟΝΤΟΣ & ΕΝΕΡΓΕΙΑΣ
ΓΕΝΙΚΗ ΓΡΑΜΜΑΤΕΙΑ ΔΑΣΩΝ
ΕΞΔΠ ΑΙΓΑΙΟΥ
ΔΙΕΥΘΥΝΣΗ ΔΑΣΩΝ ΛΕΣΒΟΥ

ΠΕΡΙΦΕΡΕΙΑΚΗ ΕΝΟΤΗΤΑ ΛΕΣΒΟΥ

ΔΗΜΟΣ ΜΥΤΙΛΗΝΗΣ

ΔΗΜΟΤΙΚΗ ΕΝΟΤΗΤΑ ΜΥΤΙΛΗΝΗΣ
(προκαταδιστριακή Ο.Τ.Α. Μυτιλήνης, Αγίας Μαρίας, Μόριας, Λουτρών)

ΔΗΜΟΤΙΚΗ ΕΝΟΤΗΤΑ ΓΕΡΑΣ
(προκαταδιστριακή Ο.Τ.Α. Σκοπέλου)

ΔΗΜΟΤΙΚΗ ΕΝΟΤΗΤΑ ΑΓΙΑΣΟΥ
(προκαταδιστριακή Ο.Τ.Α. Αγιάσου)

ΔΗΜΟΤΙΚΗ ΕΝΟΤΗΤΑ ΠΛΩΜΑΡΙΟΥ
(προκαταδιστριακή Ο.Τ.Α. Πλωμαρίου, Νεοχωρίου, Παλαιοχωρίου)

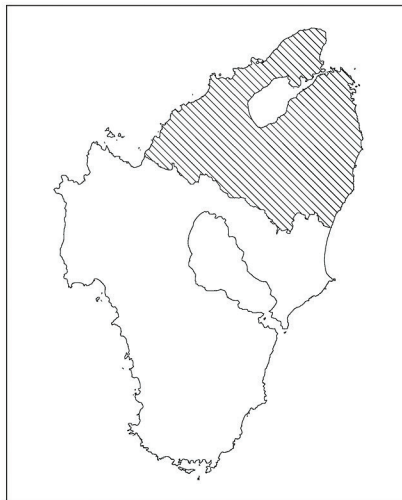

ΑΝΑΜΟΡΦΩΣΗ ΚΥΡΩΜΕΝΟΥ ΔΑΣΙΚΟΥ ΧΑΡΤΗ
που κυρώθηκε με την αρ. 53426/31-10-2022 απόφαση του Γενικού Γραμματέα
Δασών του Υπουργείου Περιβάλλοντος και Ενέργειας (ΦΕΚ 820/Δ' 2022)

ΚΛΙΜΑΚΑ 1:47.000

ΕΘΝΙΚΟ ΤΥΠΟΓΡΑΦΕΙΟ
Για τεχνικούς λόγους στο σχεδιάγραμμα,
από το ηλεκτρονικό αρχείο, έγινε
σμίκρυνση κατά ποσοστό **39%**

ΦΩΤΟΛΗΨΙΑ: 2015 - 2016

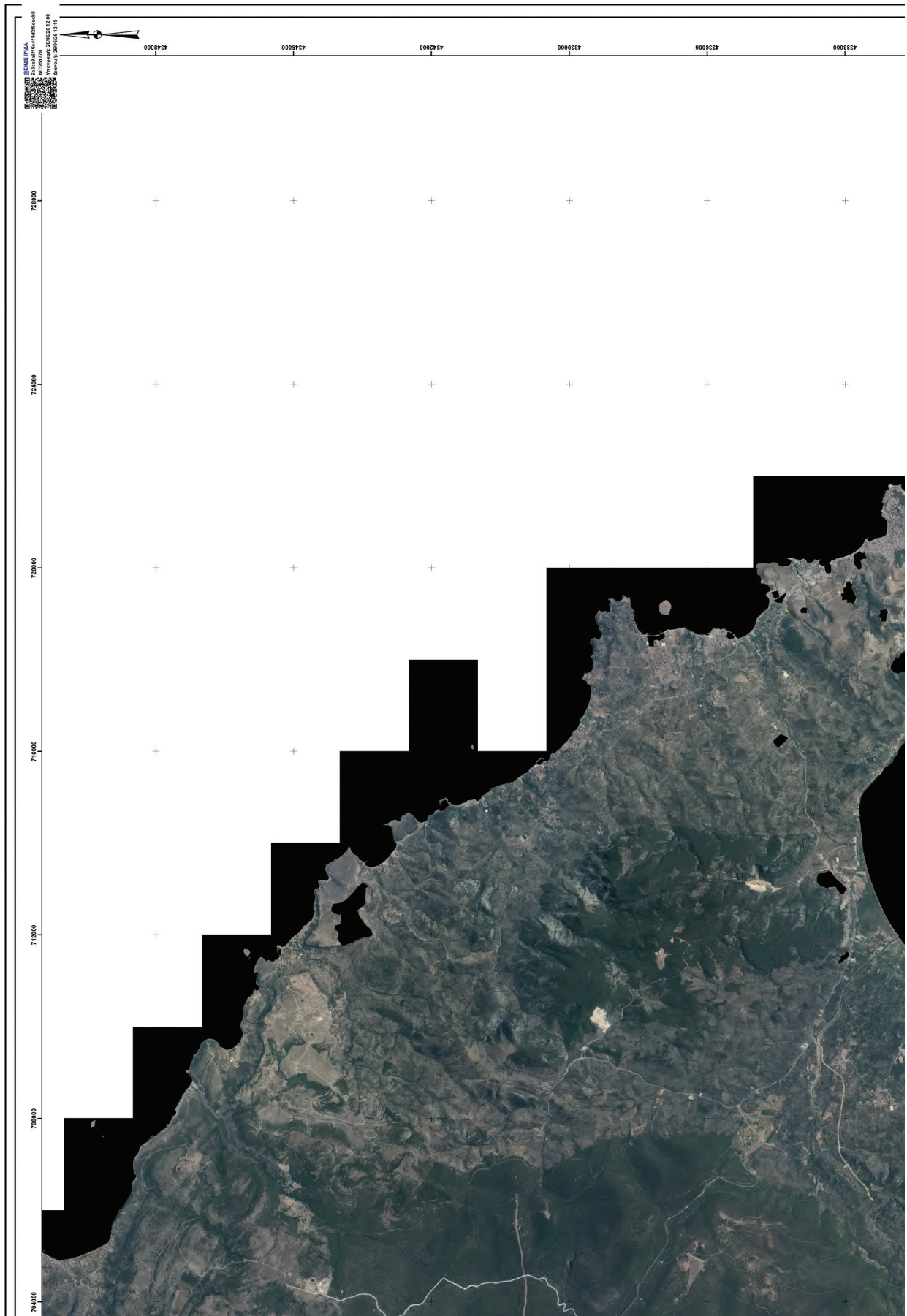

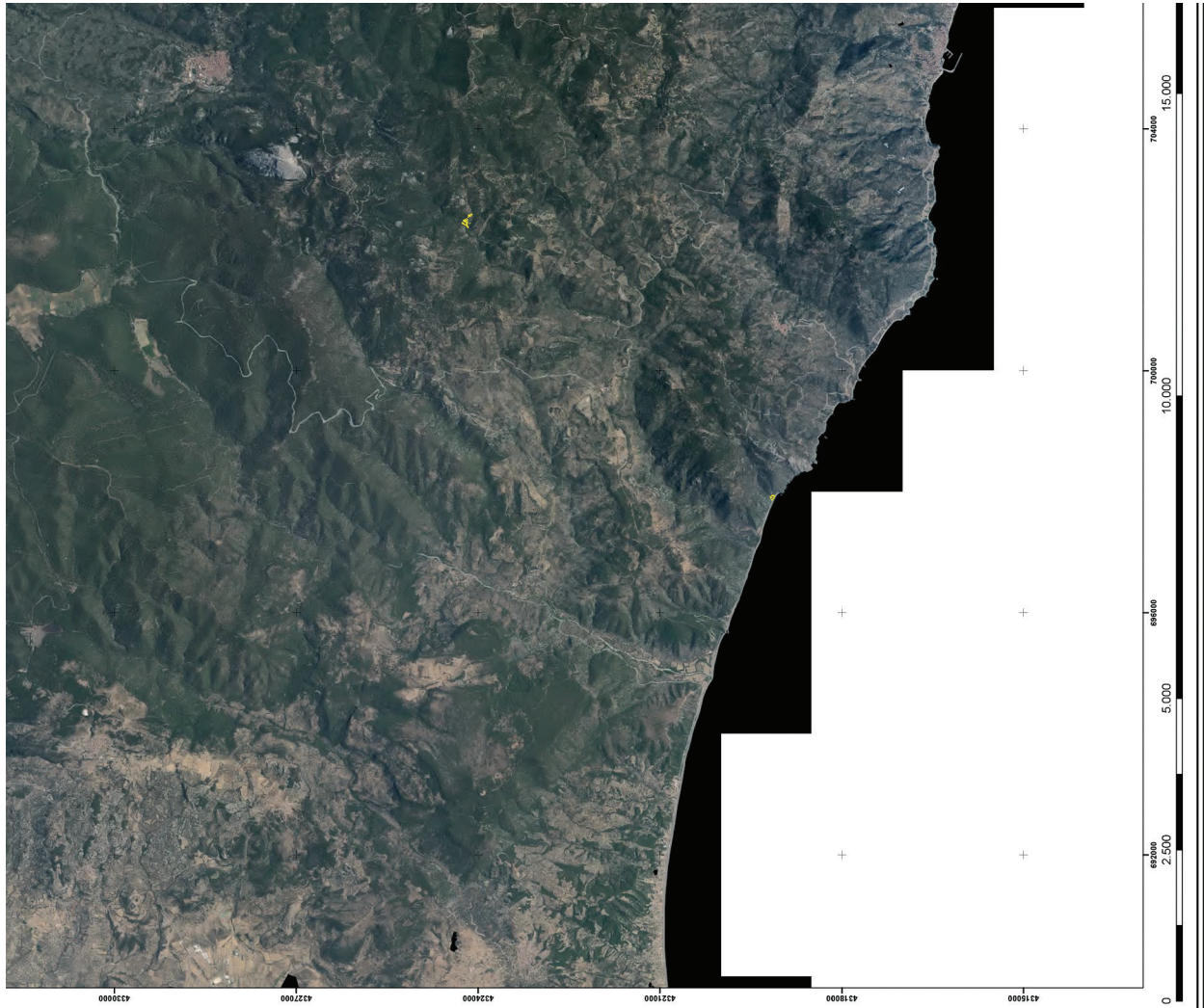

ΥΠΟΜΝΗΜΑ

ΤΜΗΜΑΤΑ ΠΡΟΣ ΑΝΑΜΟΡΦΩΣΗ

άρθρο 20 Ν. 3889/2010

 ΔΑΣΙΚΕΣ ΕΝ ΓΕΝΕΙ ΕΚΤΑΣΕΙΣ ΤΩΝ ΠΑΡ. 1, 2, 3, 4 ΚΑΙ 5 ΑΡΘΡΟΥ 3 Ν998/1979
 ΕΚΤΑΣΕΙΣ ΠΟΥ ΔΕΝ ΔΙΕΠΟΝΤΑΙ ΑΠΟ ΤΙΣ ΔΙΑΤΑΞΕΙΣ ΔΑΣΙΚΗΣ ΝΟΜΟΘΕΣΙΑΣ

ΠΡΟΣΑΡΤΑΤΑΙ
ΣΤΗΝ ΥΠ' ΑΡΙΘΜ. ... ΑΠΟΦΑΣΗ
ΤΟΥ ΓΕΝΙΚΟΥ ΓΡΑΜΜΑΤΕΑ ΔΑΣΩΝ

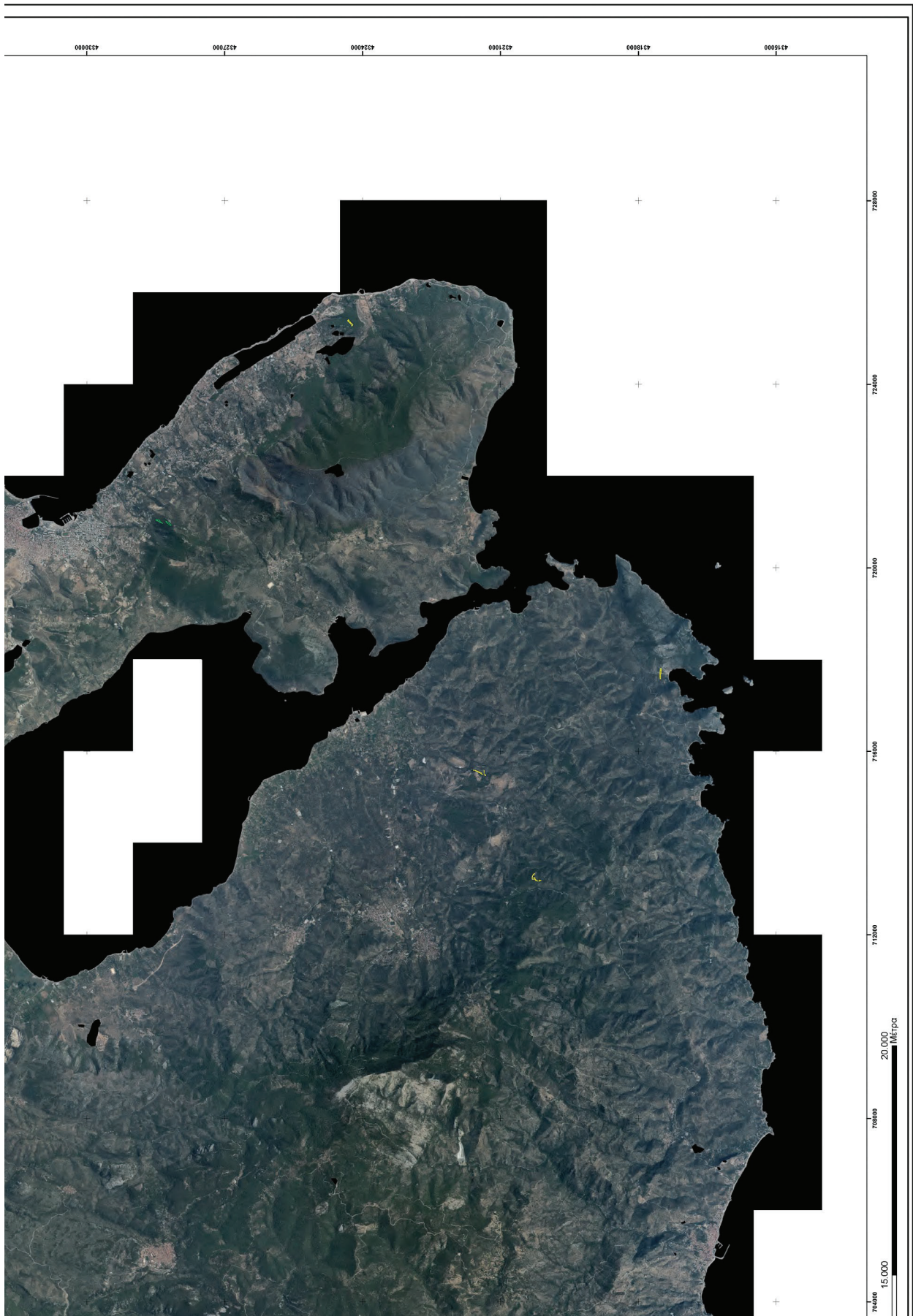

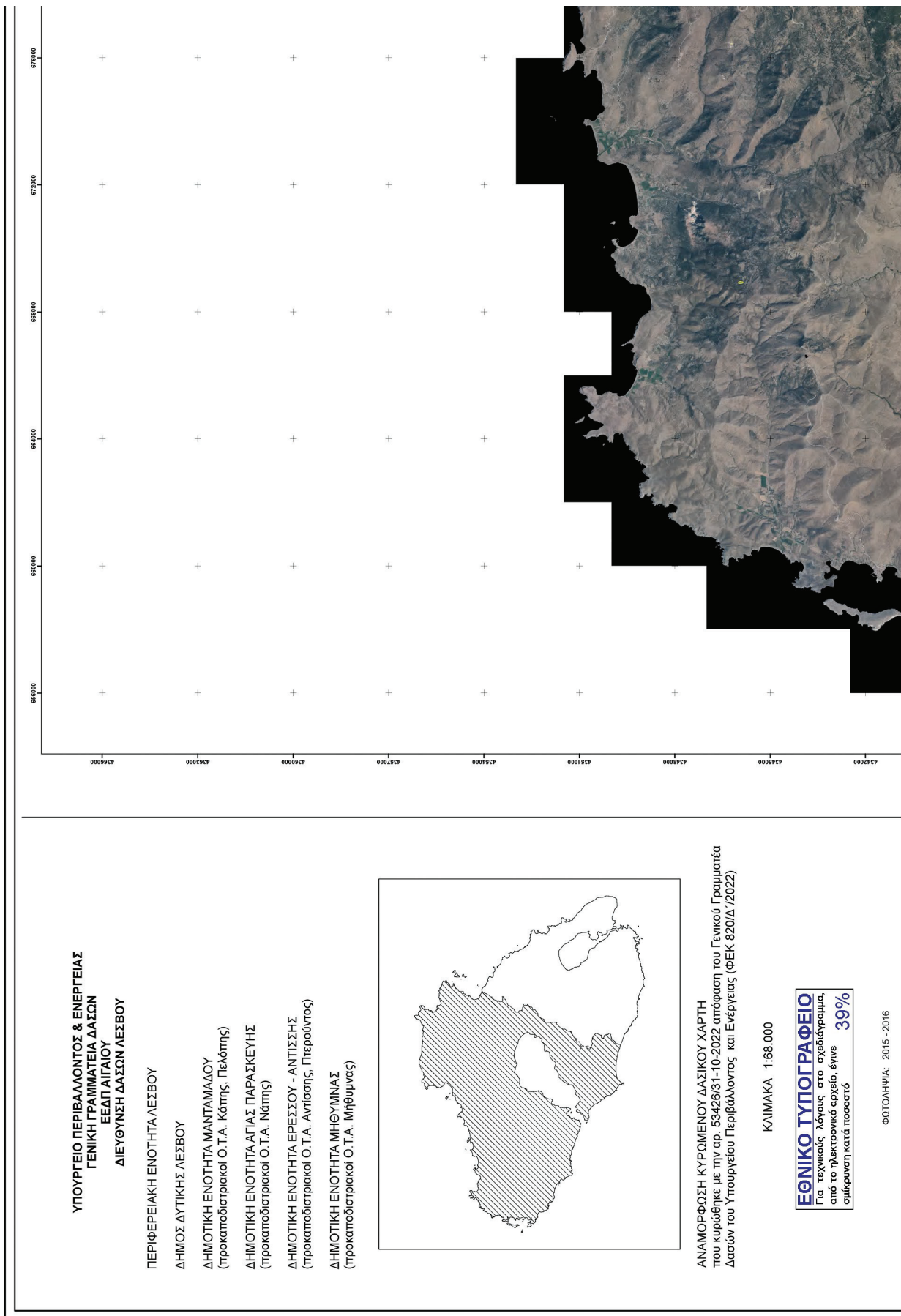

ΥΠΟΥΡΓΕΙΟ ΠΕΡΙΒΑΛΛΟΝΤΟΣ & ΕΝΕΡΓΕΙΑΣ
ΓΕΝΙΚΗ ΓΡΑΜΜΑΤΕΙΑ ΔΑΣΩΝ
ΕΞΔΠ ΑΙΓΑΙΟΥ
ΔΙΕΥΘΥΝΣΗ ΔΑΣΩΝ ΛΕΣΒΟΥ

- ΠΕΡΙΦΕΡΕΙΑΚΗ ΕΝΟΤΗΤΑ ΛΕΣΒΟΥ
- ΔΗΜΟΣ ΔΥΤΙΚΗΣ ΛΕΣΒΟΥ
- ΔΗΜΟΤΙΚΗ ΕΝΟΤΗΤΑ ΜΑΝΤΑΜΑΔΟΥ
(Προκαταδιστριακή Ο.Τ.Α. Κάπτης, Πελάτης)
- ΔΗΜΟΤΙΚΗ ΕΝΟΤΗΤΑ ΑΓΙΑΣ ΠΑΡΑΣΚΕΥΗΣ
(Προκαταδιστριακή Ο.Τ.Α. Νάπτης)
- ΔΗΜΟΤΙΚΗ ΕΝΟΤΗΤΑ ΕΡΕΣΣΟΥ - ΑΝΤΙΣΣΗΣ
(Προκαταδιστριακή Ο.Τ.Α. Αντίσσης, Περούντος)
- ΔΗΜΟΤΙΚΗ ΕΝΟΤΗΤΑ ΜΗΘΥΜΝΑΣ
(Προκαταδιστριακή Ο.Τ.Α. Μήθυμνας)

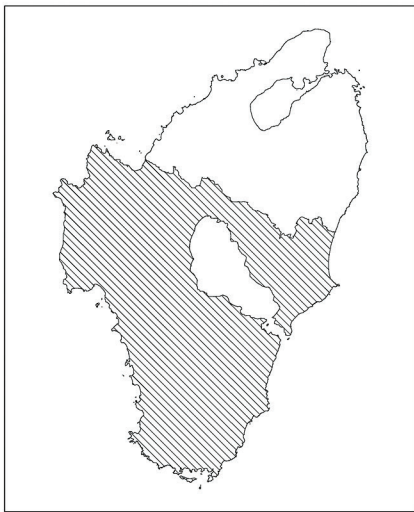

ΑΝΑΘΡΩΣΗ ΚΥΡΩΜΕΝΟΥ ΔΑΣΙΚΟΥ ΧΑΡΤΗ
 που κυρώθηκε με ΠΝ αρ. 53426/31-10-2022 απόφαση του Γενικού Γραμματέα
 Δασών του Υπουργείου Περιβάλλοντος και Ενέργειας (ΦΕΚ 820/Δ' 7/2022)

ΚΛΙΜΑΚΑ 1:68.000

ΕΘΝΙΚΟ ΤΥΠΟΓΡΑΦΕΙΟ
 Για τεχνικούς λόγους στο σχεδιάγραμμα,
 από το ηλεκτρονικό αρχείο, έγινε
 σμίκρυνση κατά ποσοστό **39%**

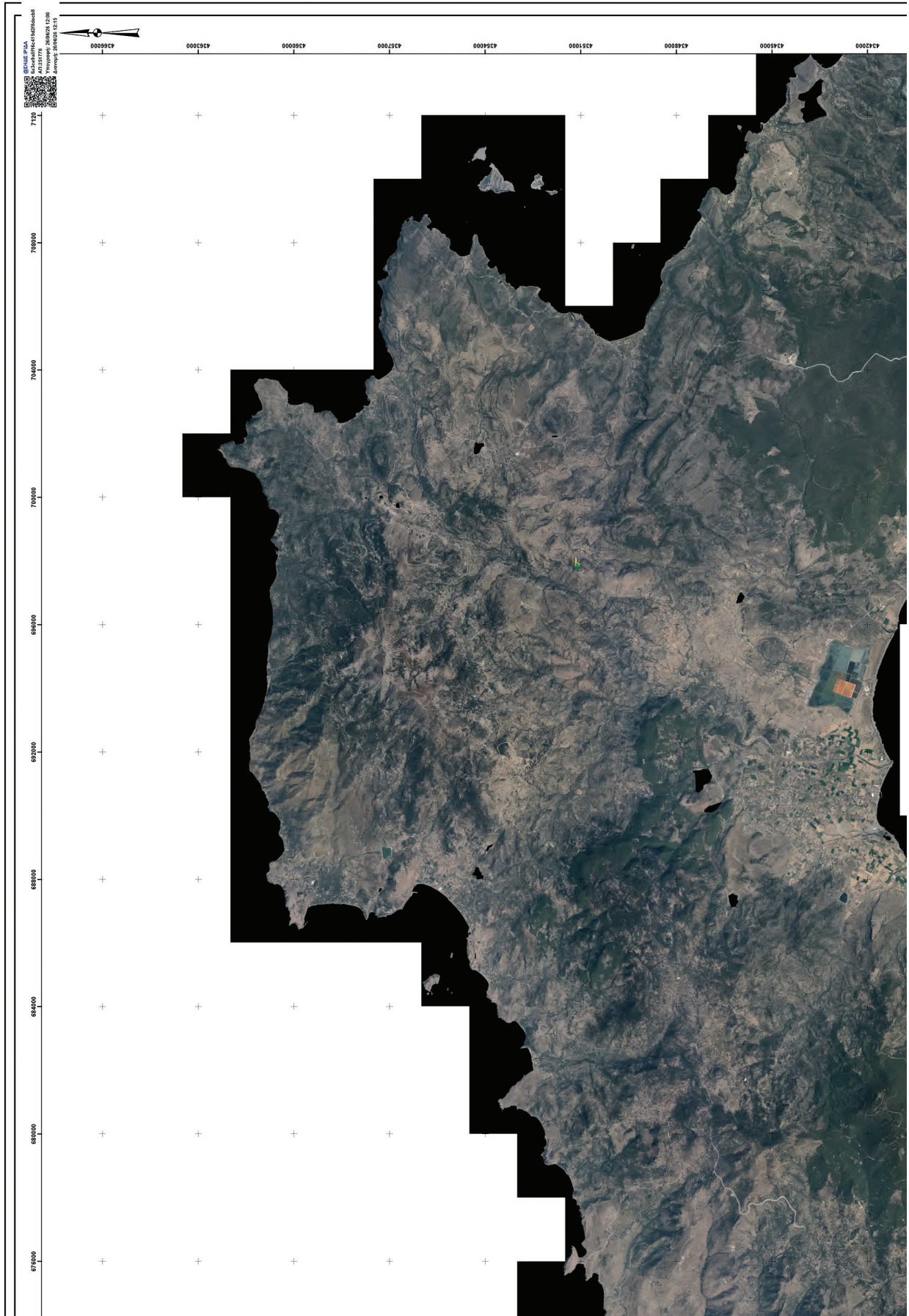

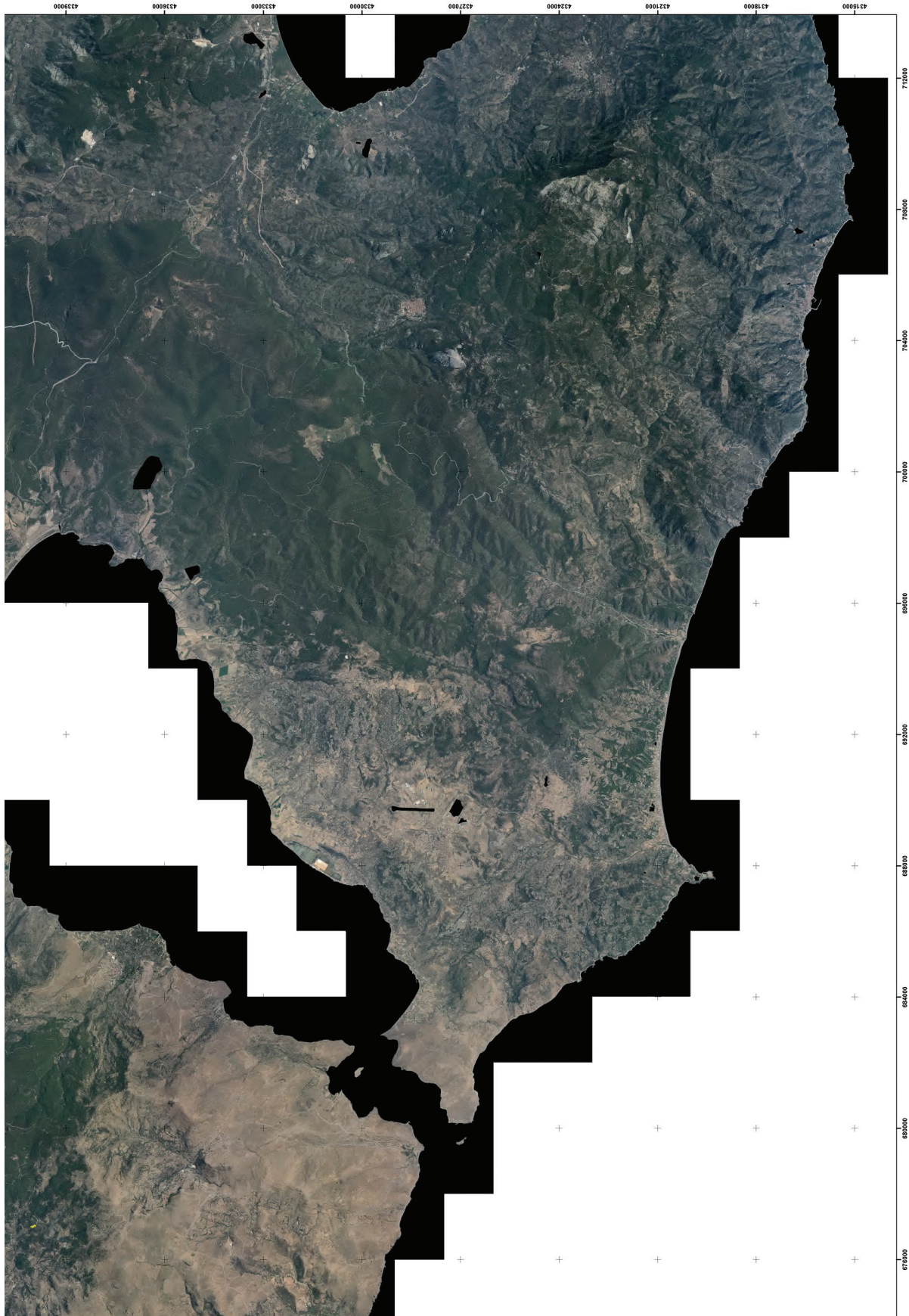

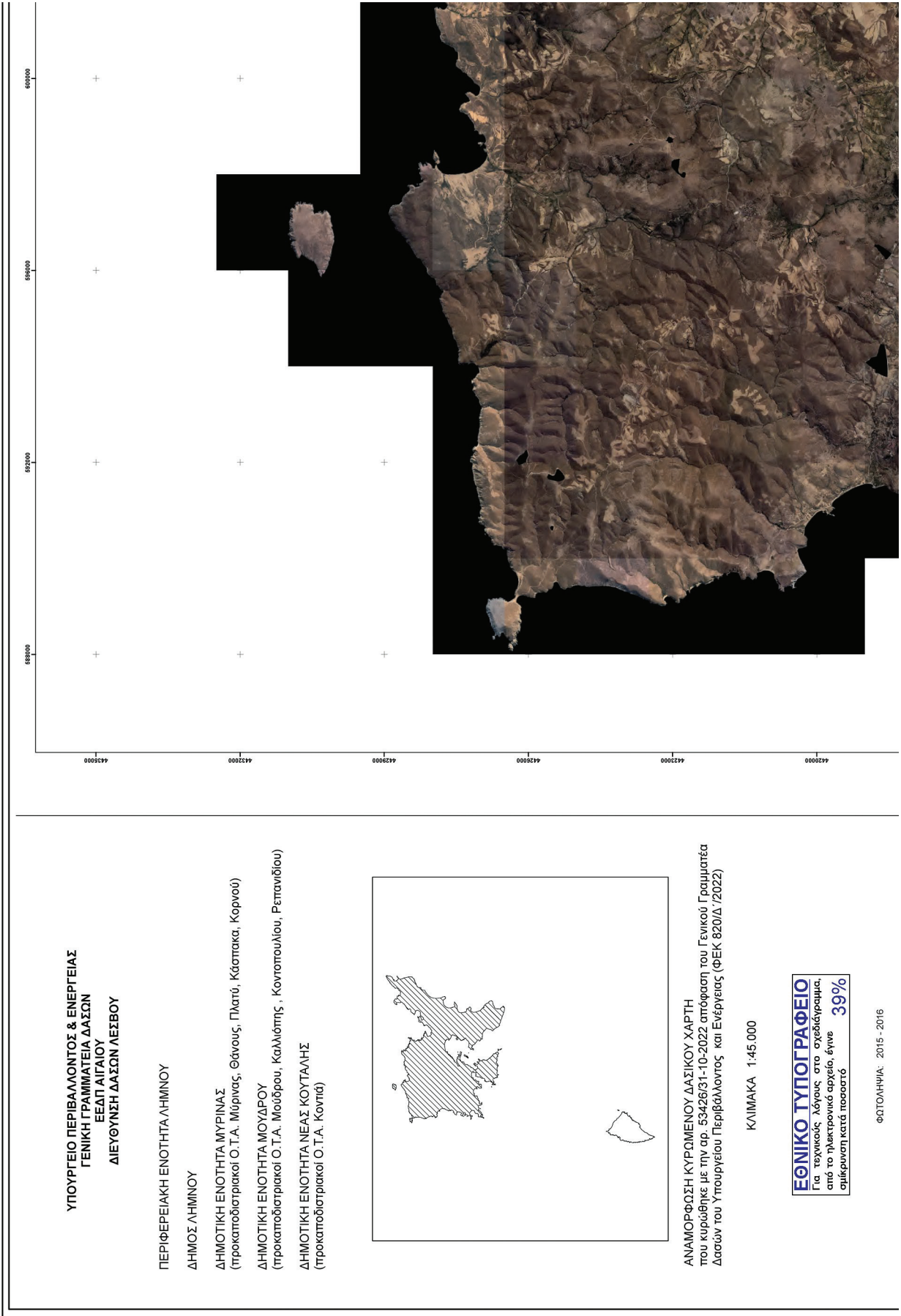

ΥΠΟΥΡΓΕΙΟ ΠΕΡΙΒΑΛΛΟΝΤΟΣ & ΕΝΕΡΓΕΙΑΣ
ΓΕΝΙΚΗ ΓΡΑΜΜΑΤΕΙΑ ΔΑΣΩΝ
ΕΞΔΠ ΔΙΓΑΙΟΥ
ΔΙΕΥΘΥΝΣΗ ΔΑΣΩΝ ΛΕΣΒΟΥ

ΠΕΡΙΦΕΡΕΙΑΚΗ ΕΝΟΤΗΤΑ ΛΗΜΝΟΥ
 ΔΗΜΟΣ ΛΗΜΝΟΥ
 ΔΗΜΟΤΙΚΗ ΕΝΟΤΗΤΑ ΜΥΡΙΝΑΣ
 (προκαταδιστριακή Ο.Τ.Α. Μύρινας, Θάνους, Πλατύ, Κιάτσικα, Κορνού)
 ΔΗΜΟΤΙΚΗ ΕΝΟΤΗΤΑ ΜΟΥΔΡΟΥ
 (προκαταδιστριακή Ο.Τ.Α. Μούδρου, Καλλόπη, Κοντοπουλιού, Ρεττανιδίου)
 ΔΗΜΟΤΙΚΗ ΕΝΟΤΗΤΑ ΝΕΑΣ ΚΟΥΤΑΛΗΣ
 (προκαταδιστριακή Ο.Τ.Α. Κοντιά)

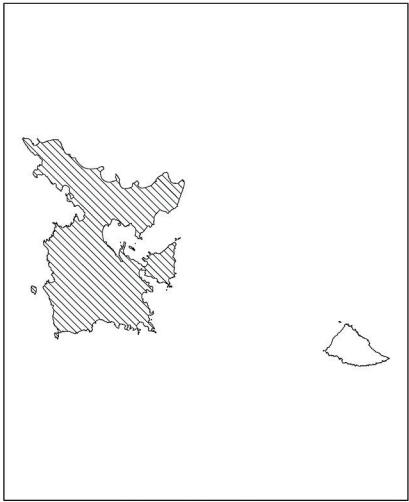

ΑΝΑΜΟΡΦΩΣΗ ΚΥΡΩΜΕΝΟΥ ΔΑΣΙΚΟΥ ΧΑΡΤΗ
 που κυρώθηκε με την αρ. 53426/31-10-2022 απόφαση του Γενικού Γραμματέα
 Δασών του Υπουργείου Περιβάλλοντος και Ενέργειας (ΦΕΚ 820/Δ /2022)

ΚΛΙΜΑΚΑ 1:45.000

ΕΘΝΙΚΟ ΤΥΠΟΓΡΑΦΕΙΟ
 Για τεχνικούς λόγους στο σχεδιάγραμμα,
 από το ηλεκτρονικό αρχείο, έγινε **39%**
 σμίκρυνση κατά ποσοστό

ΦΩΤΟΛΗΨΙΑ: 2015 - 2016

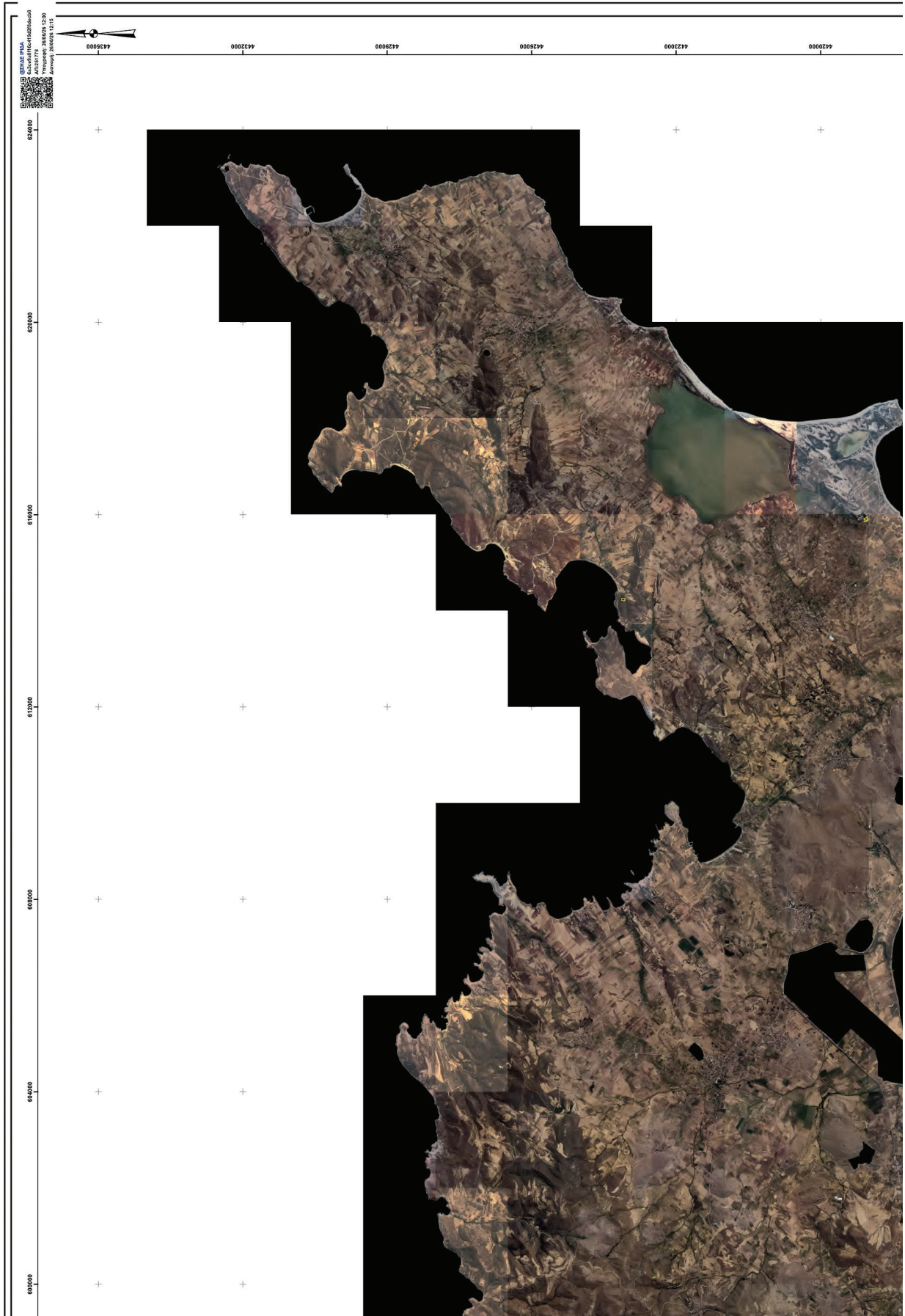

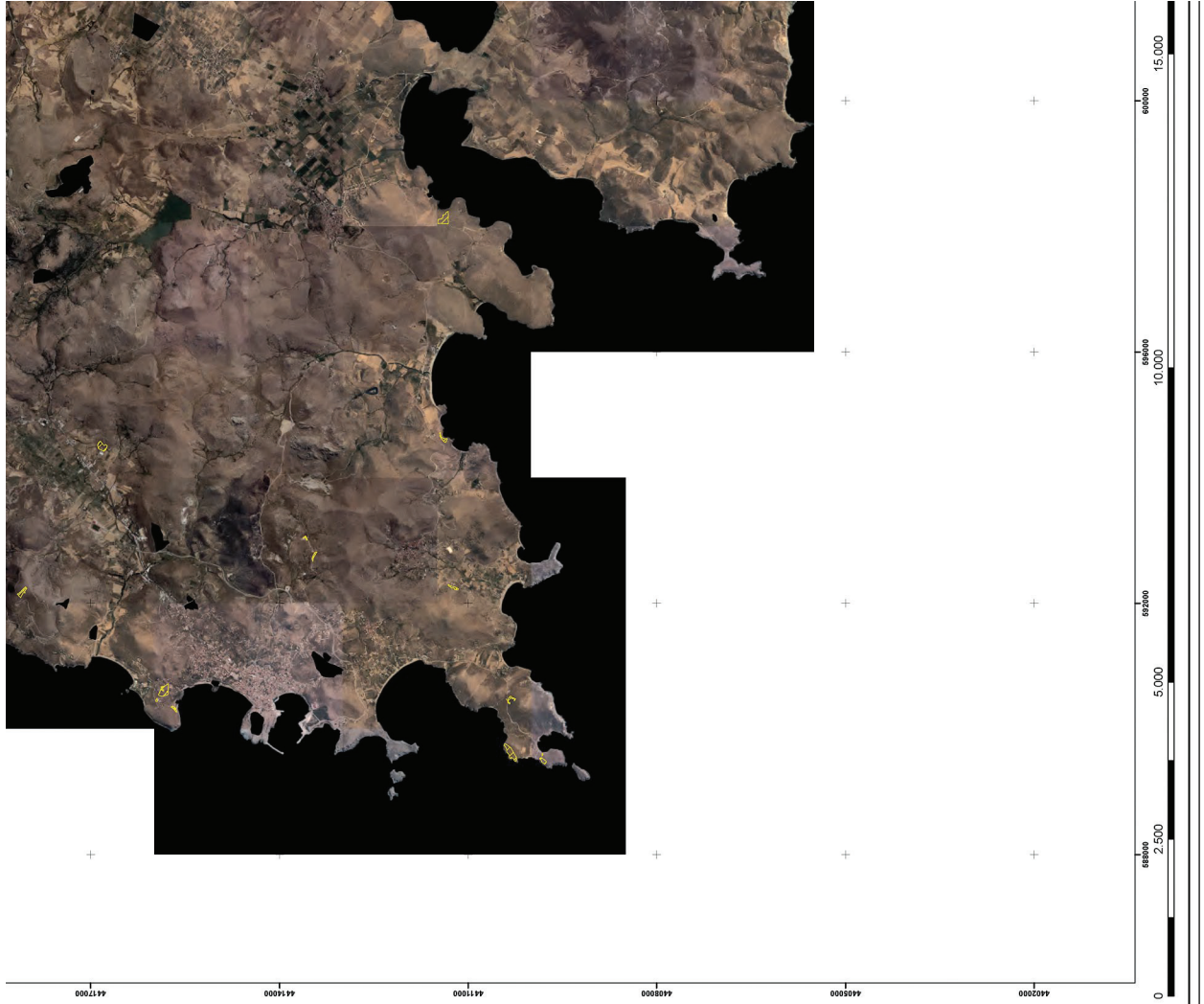



ΥΠΟΜΝΗΜΑ

ΤΜΗΜΑΤΑ ΠΡΟΣ ΑΝΑΜΟΡΦΩΣΗ

άρθρο 20 Ν. 3889/2010

-  ΔΑΣΙΚΕΣ ΕΝ ΓΕΝΕΙ ΕΚΤΑΣΕΙΣ ΤΩΝ ΠΑΡ. 1, 2, 3, 4 ΚΑΙ 5 ΑΡΘΡΟΥ 3 Ν988/1979
-  ΕΚΤΑΣΕΙΣ ΠΟΥ ΔΕΝ ΔΙΕΠΟΝΤΑΙ ΑΠΟ ΤΙΣ ΔΙΑΤΑΞΕΙΣ ΔΑΣΙΚΗΣ ΝΟΜΟΘΕΣΙΑΣ

ΠΡΟΣΑΡΤΑΙ
ΣΤΗΝ ΥΠ' ΑΡΙΘΜ. ΑΠΟΦΑΣΗ
ΤΟΥ ΓΕΝΙΚΟΥ ΓΡΑΜΜΑΤΕΑ ΔΑΣΩΝ

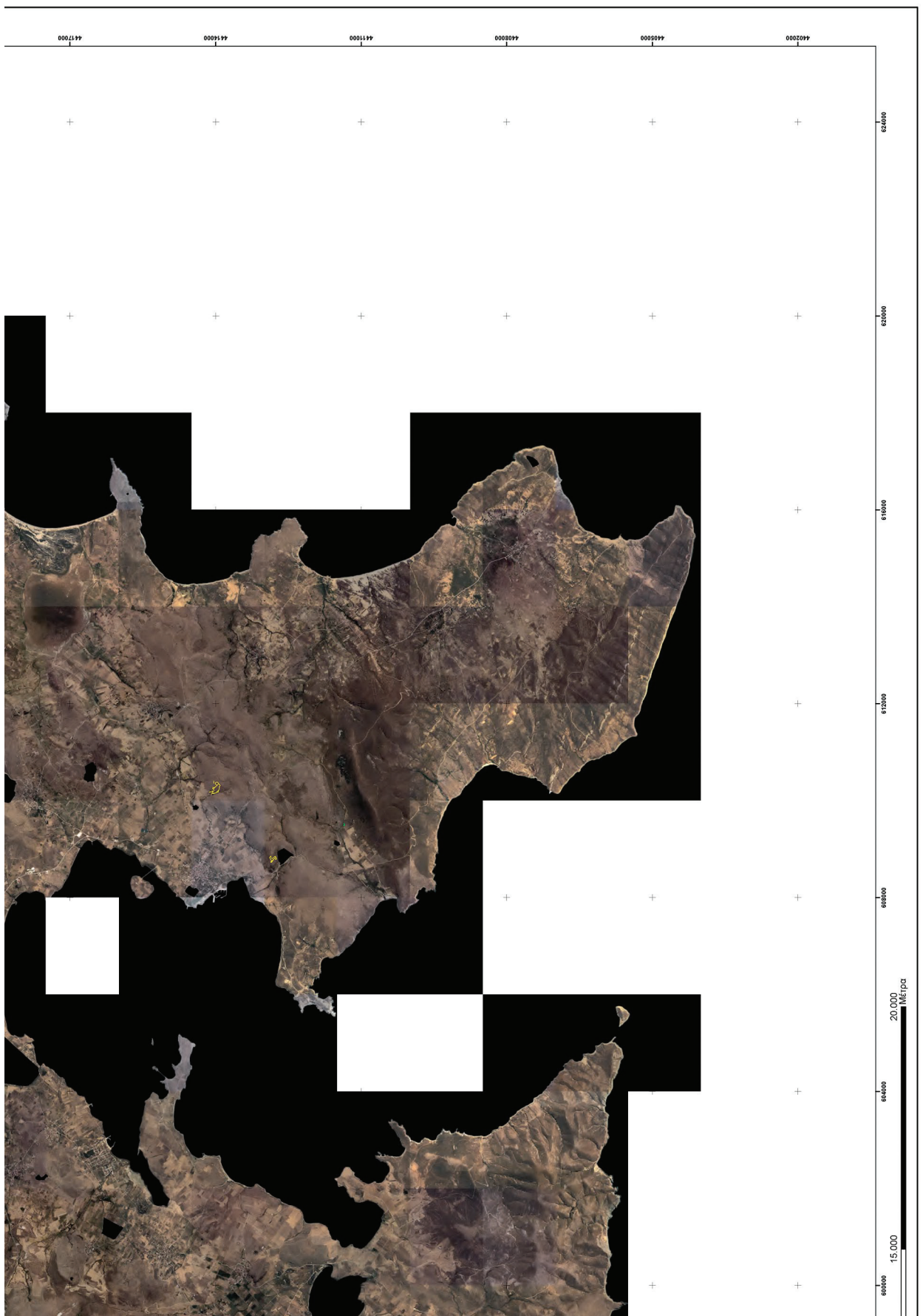



064000



4378000

4376000

ΥΠΟΥΡΓΕΙΟ ΠΕΡΙΒΑΛΛΟΝΤΟΣ & ΕΝΕΡΓΕΙΑΣ
ΓΕΝΙΚΗ ΓΡΑΜΜΑΤΕΙΑ ΔΑΣΩΝ
ΕΞΑΠ ΔΙΓΑΙΟΥ
ΔΙΕΥΘΥΝΣΗ ΔΑΣΩΝ ΛΕΣΒΟΥ

ΠΕΡΙΦΕΡΕΙΑΚΗ ΕΝΟΤΗΤΑ ΛΗΜΝΟΥ
ΔΗΜΟΣ ΑΓΙΟΥ ΕΥΣΤΡΑΤΙΟΥ
ΔΗΜΟΤΙΚΗ ΕΝΟΤΗΤΑ ΑΓΙΟΥ ΕΥΣΤΡΑΤΙΟΥ
(Προκαταδιστριακή Ο. Τ.Α. Αγίου Ευστρατίου)

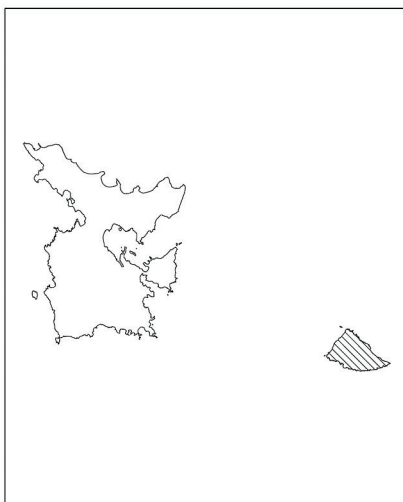

ΑΝΑΜΟΡΦΩΣΗ ΚΥΡΩΜΕΝΟΥ ΔΑΣΙΚΟΥ ΧΑΡΤΗ
που κυρώθηκε με την αρ. 53426/31-10-2022 απόφαση του Γενικού Γραμματέα
Δασών του Υπουργείου Περιβάλλοντος και Ενέργειας (ΦΕΚ 820/Δ /2022)

ΚΛΙΜΑΚΑ 1:16.000

ΕΘΝΙΚΟ ΤΥΠΟΓΡΑΦΕΙΟ
Για τεχνικούς λόγους στο σχεδιάγραμμα,
από το ηλεκτρονικό αρχείο, έγινε
σμίκρυνση κατά ποσοστό **39%**

ΦΩΤΟΛΗΨΙΑ: 2015 - 2016

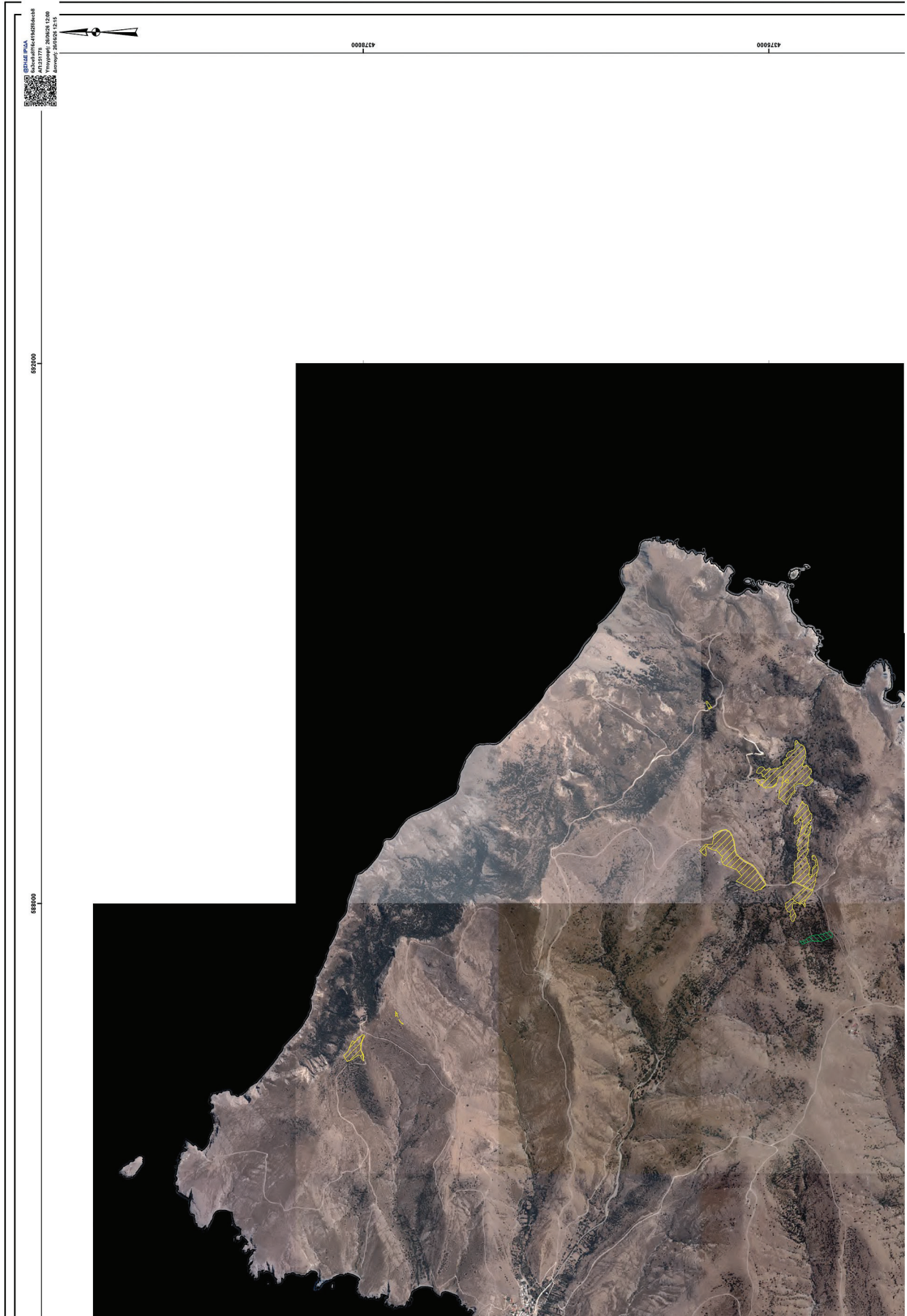

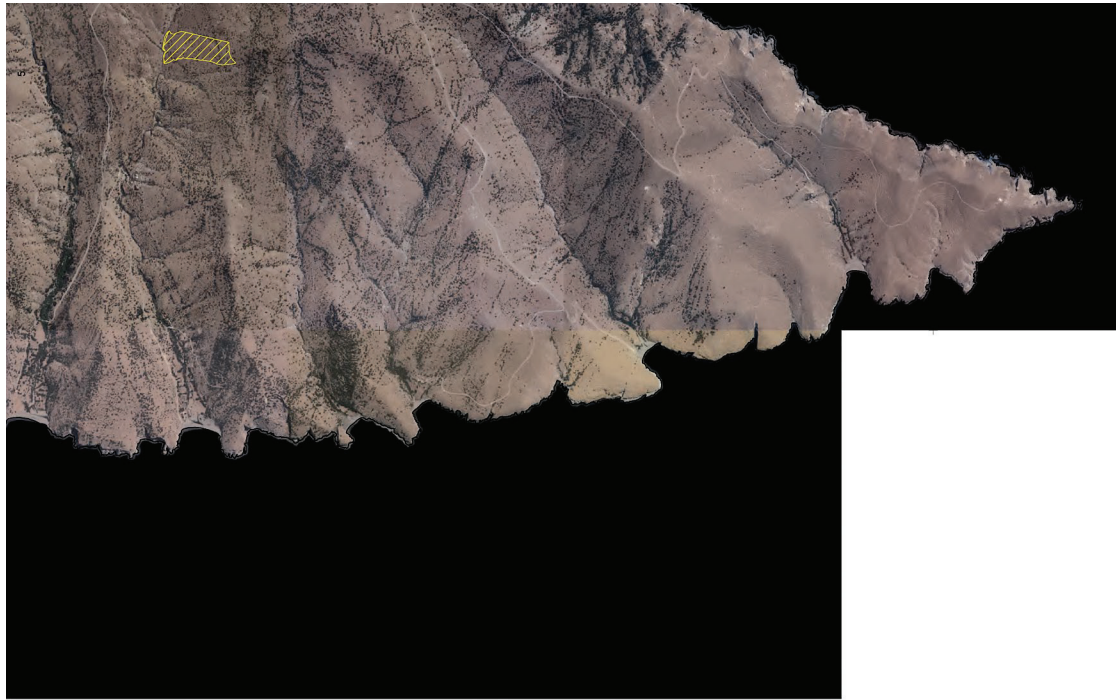

4372000

4380000

884000

4.500

3.000

1.500

750

0

ΥΠΟΜΝΗΜΑ

ΤΜΗΜΑΤΑ ΠΡΟΣ ΑΝΑΜΟΡΦΩΣΗ

άρθρο 20 Ν. 3889/2010

ΔΑΣΙΚΕΣ ΕΝ ΓΕΝΕΙ ΕΚΤΑΣΕΙΣ ΤΩΝ ΠΑΡ. 1, 2, 3, 4 ΚΑΙ 5 ΑΡΘΡΟΥ 3 Ν998/1979
ΕΚΤΑΣΕΙΣ ΠΟΥ ΔΕΝ ΔΙΕΠΟΝΤΑΙ ΑΠΟ ΤΙΣ ΔΙΑΤΑΞΕΙΣ ΔΑΣΙΚΗΣ ΝΟΜΟΘΕΣΙΑΣ



ΠΡΟΣΑΡΤΑΙ
ΣΤΗΝ ΥΠ' ΑΡΙΘΜ. ... ΑΠΟΦΑΣΗ
ΤΟΥ ΓΕΝΙΚΟΥ ΓΡΑΜΜΑΤΕΑ ΔΑΣΩΝ

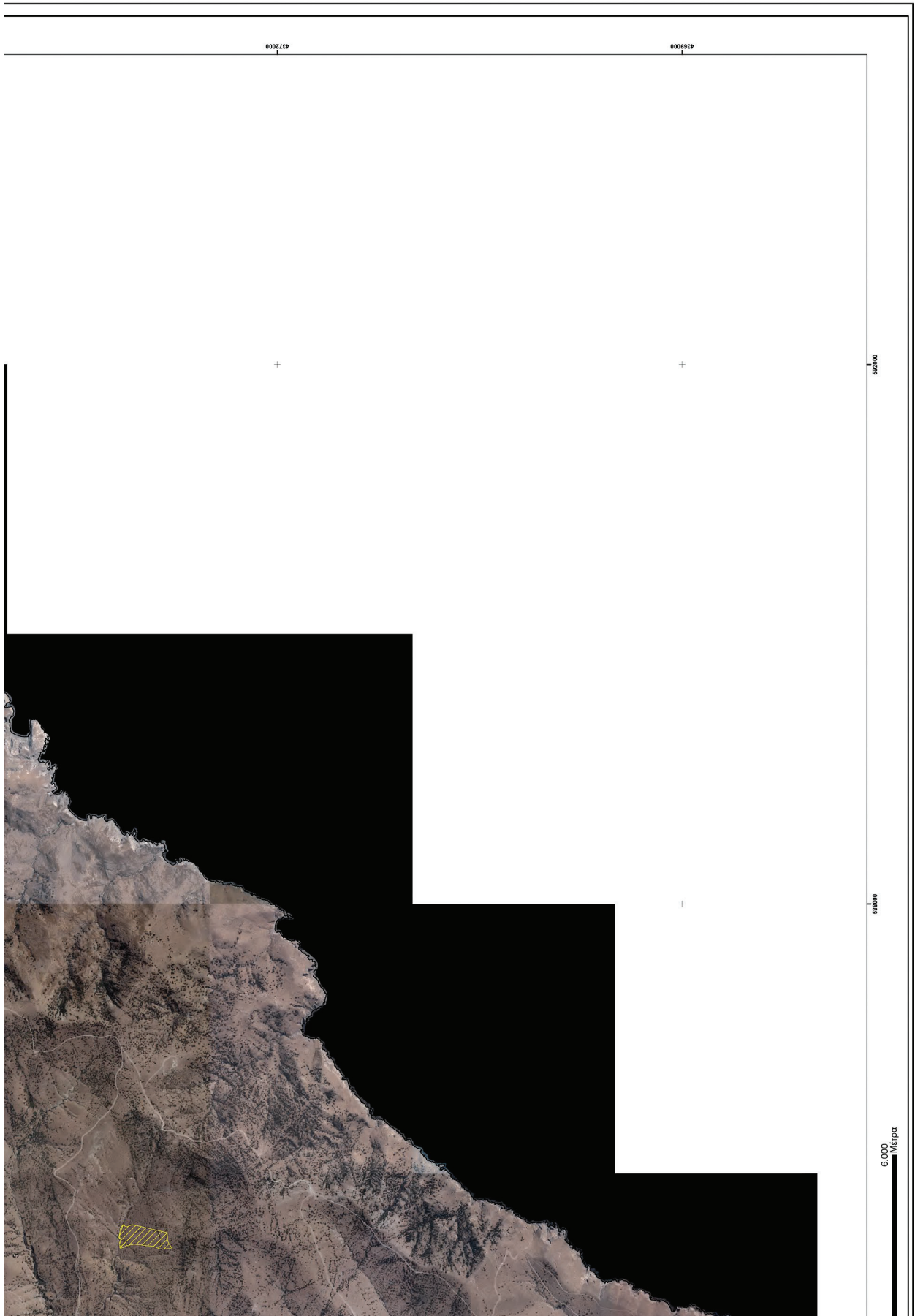



Η απόφαση αυτή να δημοσιευθεί στην Εφημερίδα της Κυβερνήσεως.

Μυτιλήνη, 26 Ιουνίου 2026

Ο Γενικός Γραμματέας Δασών

ΕΥΣΤΑΘΙΟΣ ΣΤΑΘΟΠΟΥΛΟΣ

