



ΕΦΗΜΕΡΙΔΑ ΤΗΣ ΚΥΒΕΡΝΗΣΕΩΣ ΤΗΣ ΕΛΛΗΝΙΚΗΣ ΔΗΜΟΚΡΑΤΙΑΣ

25 Ιουνίου 2026

ΤΕΥΧΟΣ ΤΕΤΑΡΤΟ

Αρ. Φύλλου 521

ΑΠΟΦΑΣΕΙΣ

Αριθμ. 201555

Μερική ανάκληση της υπ' αρ. 1719/30.09.1986 απόφασης του Νομάρχη Κορινθίας «Κήρυξη ως αναδασωτέας, λόγω πυρκαγιάς, έκτασης (14.974) στρεμμάτων στις θέσεις "Λακμάδι κ.λπ." της περιφέρειας Λουτρακίου-Περαχώρας-Πισσίων, του Νομού Κορινθίας» (Δ' 1001), ως προς την έκταση εννιά τμημάτων συνολικού εμβαδού 203.540,43 τ.μ. στη θέση "Μπούτσι", Δ.Κ. Λουτρακίου-Περαχώρας, Δ.Ε. Λουτρακίου-Περαχώρας, Δήμου Λουτρακίου-Περαχώρας-Αγίων Θεοδώρων, Π.Ε. Κορινθίας.

Ο ΓΕΝΙΚΟΣ ΓΡΑΜΜΑΤΕΑΣ ΔΑΣΩΝ
ΤΟΥ ΥΠΟΥΡΓΕΙΟΥ ΠΕΡΙΒΑΛΛΟΝΤΟΣ ΚΑΙ ΕΝΕΡΓΕΙΑΣ

Έχοντας υπόψη:

1. Την παρ. 1 του άρθρου 24 και την παρ. 3 του άρθρου 117 του Συντάγματος.
2. Το άρθρο 44 του ν. 998/1979 «Περί προστασίας των δασών και των δασικών εν γένει εκτάσεων της Χώρας» (Α' 289).
3. Την παρ. 9 του άρθρου 17 του ν. 3889/2010 «Χρηματοδότηση Περιβαλλοντικών Παρεμβάσεων, Πράσινο Ταμείο, Κύρωση Δασικών Χαρτών και άλλες διατάξεις» (Α' 182), η οποία προστέθηκε με την παρ. 3 του άρθρου δευτέρου του ν. 4462/2017 (Α' 39).
4. Τον ν. 4727/2020 «Ψηφιακή Διακυβέρνηση (Ενσωμάτωση στην Ελληνική Νομοθεσία της Οδηγίας (ΕΕ) 2016/2102 και της Οδηγίας (ΕΕ) 2019/1024) - Ηλεκτρονικές Επικοινωνίες (Ενσωμάτωση στο Ελληνικό Δίκαιο της Οδηγίας (ΕΕ) 2018/1972) και άλλες διατάξεις» (Α' 184).
5. Την από 13.08.2021 Πράξη Νομοθετικού Περιεχομένου «Έκτακτα μέτρα για την αποτελεσματική προστασία και την ταχεία αποκατάσταση του φυσικού περιβάλλοντος, την άμεση στήριξη των πληγέντων από τις πυρκαγιές του Ιουλίου/Αυγούστου 2021 και συναφείς διατάξεις» (Α' 143), η οποία κυρώθηκε με το άρθρο 2 του ν. 4824/2021 (Α' 156).
6. Τα άρθρα 47 έως 55 του ν. 4915/2022 «Εθνικό Στρατηγικό Σχέδιο Καταπολέμησης της Διαφθοράς, διατάξεις για θέματα ανθρώπινου δυναμικού και Οργανισμών Τοπικής Αυτοδιοίκησης, νομοθετικό πλαίσιο εκπαίδευσης των σπουδαστών/σπουδαστριών της Εθνικής Σχολής Δημόσιας Διοίκησης και Αυτοδιοίκησης για την ένταξη στον κλάδο Π.Ε. Επιτελικών Στελεχών, διατάξεις για την ολοκλήρωση της μεταφοράς των δασικών υπηρεσιών στο Υπουργείο Περιβάλλοντος και Ενέργειας, διατάξεις για την εφαρμογή του Εθνικού Σχεδίου Ανάκαμψης και Ανθεκτικότητας "Ελλάδα 2.0", Εθνική Σύμβαση Ομογενών και άλλες επείγουσες διατάξεις» (Α' 63).
7. Το π.δ. 6/2022 «Σύσταση και μετονομασία Γενικών Γραμματειών, σύσταση Ειδικής Γραμματείας, μεταφορά υπηρεσιών και αρμοδιοτήτων» (Α' 17).
8. Το π.δ. 132/2017 «Οργανισμός Υπουργείου Περιβάλλοντος και Ενέργειας (Υ.Π.Ε.Ν.)» (Α' 160), όπως τροποποιήθηκε με το π.δ. 29/2022 (Α' 77).
9. Την υπό στοιχεία οικ. ΥΠΕΝ/ΥΠΡΓ/79859/5910/25.07.2023 κοινή απόφαση του Πρωθυπουργού και του Υπουργού Περιβάλλοντος και Ενέργειας «Διορισμός Γενικού Γραμματέα Δασών του Υπουργείου Περιβάλλοντος και Ενέργειας» (Υ.Ο.Δ.Δ. 745).
10. Την υπό στοιχεία ΥΠΕΝ/ΔΔΥ/48478/3594/16.05.2022 κοινή υπουργική απόφαση «Καθορισμός των διοικητικών λεπτομερειών μεταφοράς των δασικών υπηρεσιών, του αντίστοιχου προσωπικού και λοιπών



θεμάτων της παρ. 5 του άρθρου τρίτου της από 13.8.2021 Πράξης Νομοθετικού Περιεχομένου (Α' 143), η οποία κυρώθηκε με το άρθρο 2 του ν. 4824/2021 (Α' 156)» (Β' 2415).

11. Την υπό στοιχεία ΥΠΕΝ/ΔΔΥ/62511/4542/17.06.2022 απόφαση του Υπουργού Περιβάλλοντος και Ενέργειας «Διαπιστωτική πράξη κατάταξης και τοποθέτησης του προσωπικού των Περιφερειακών Δασικών Υπηρεσιών του Υπουργείου Περιβάλλοντος και Ενέργειας» (Β' 3145).

12. Την υπό στοιχεία ΥΠΕΝ/ΔΔΥ/70401/5167/06.07.2022 απόφαση του Υπουργού Περιβάλλοντος και Ενέργειας «Τοποθέτηση Προϊσταμένων σε θέσεις ευθύνης επιπέδου Γενικής Διεύθυνσης στις Επιθεωρήσεις Εφαρμογής Δασικής Πολιτικής του Υπουργείου Περιβάλλοντος και Ενέργειας» (ΑΔΑ: Ω8ΔΡ4653Π8-7ΨΡ).

13. Την υπό στοιχεία ΥΠΕΝ/ΔΝΕΠ/83988/2740/25.08.2022 κοινή απόφαση του Υπουργού και του Υφυπουργού Περιβάλλοντος και Ενέργειας και του Γενικού Γραμματέα Δασών του Υπουργείου Περιβάλλοντος και Ενέργειας «Εξουσιοδότηση υπογραφής "Με εντολή Υπουργού" του Υπουργού Περιβάλλοντος και Ενέργειας, "Με εντολή Υφυπουργού" του Υφυπουργού Περιβάλλοντος και Ενέργειας και "Με εντολή Γενικού Γραμματέα Δασών" του Γενικού Γραμματέα Δασών του Υπουργείου Περιβάλλοντος και Ενέργειας, κατά λόγο αρμοδιότητας, στον Προϊστάμενο της Γενικής Διεύθυνσης Δασών και Δασικού Περιβάλλοντος της Γενικής Γραμματείας Δασών του Υ.Π.Ε.Ν., στους Προϊσταμένους των Επιθεωρήσεων Εφαρμογής Δασικής Πολιτικής και στους Προϊσταμένους των Διευθύνσεων, Δασαρχείων και Τμημάτων που υπάγονται σε αυτές» (Β' 4528).

14. Την υπ' αρ. 153373/441/22.02.2017 εγκύκλιο του Υπουργείου Περιβάλλοντος και Ενέργειας «Περιοχές κηρυγμένων αναδασωτέων εκτάσεων στους αναρτημένους δασικούς χάρτες» (ΑΔΑ: 61ΤΗ4653Π8.Ω7Θ).

15. Την υπό στοιχεία οικ. ΥΠΕΝ/ΔΠΔ/95099/5160/12.10.2021 εγκύκλιο διαταγή της Γενικής Διεύθυνσης Δασών και Δασικού Περιβάλλοντος του Υπουργείου Περιβάλλοντος και Ενέργειας «Περί ανάκλησης αποφάσεων αναδασωτέων, εκτάσεων μη υπαγομένων στις προστατευτικές διατάξεις της δασικής νομοθεσίας, λόγω συμπερίληψής τους στους δασικούς χάρτες ως τμήματα ευρύτερης αναδασωτέας» (ΑΔΑ: ΨΠΨ4653Π8-50Χ).

16. Το περιεχόμενο του δασικού χάρτη του συνόλου της Περιφερειακής Ενότητας Κορινθίας, που αναρτήθηκε με την υπ' αρ. 11984/22.01.2021 (ΑΔΑ: 6ΥΣ4ΟΡ1Φ-ΕΡΑ) απόφαση της Διεύθυνσης Δασών Κορινθίας, στον οποίο η έκταση που αναφέρεται στο θέμα εμφανίζεται ως ΑΑ/ΑΝ και ΠΑ.

17. Την υπ' αρ. 1719/30.09.1986 απόφαση του Νομάρχη Κορινθίας «Κήρυξη ως αναδασωτέας, λόγω πυρκαγιάς, έκτασης (14.974) στρεμμάτων στις θέσεις "Λακμάδι κ.λπ." της περιφέρειας Λουτρακίου-Περαχώρας-Πισσίων, του Νομού Κορινθίας» (Δ' 1001).

18. Την υπ' αρ. 160483/05.05.2026 θετική εισήγηση του Δασαρχείου Κορίνθου, μετά της συνημμένης αλληλογραφίας, για τη μερική ανάκληση της υπ' αρ. 1719/30.09.1986 απόφασης του Νομάρχη Κορινθίας, για έκταση εννιά τμημάτων συνολικού εμβαδού 203.540,43 τ.μ. στη θέση «Μπούτσι», Δ.Κ. Λουτρακίου-Περαχώρας, Δ.Ε. Λουτρακίου-Περαχώρας, Δήμου Λουτρακίου-Περαχώρας-Αγίων Θεοδώρων, Π.Ε. Κορινθίας, επειδή από τη στερεοσκοπική παρατήρηση των ζευγών αεροφωτογραφιών της ΓΥΣ, ετών λήψεως 1945 και 1960 εμφανίζεται διαχρονικά ως μη δασική-αγροτική και επειδή στον δασικό χάρτη εμφανίζεται ως ΑΑ και ΠΑ.

19. Το υπ' αρ. 184861/19.05.2026 έγγραφο της Διεύθυνσης Δασών Κορινθίας, με το οποίο εκφράζεται η σύμφωνη γνώμη της, αποφασίζουμε:

Ανακαλούμε μερικώς, λόγω πλάνης περί τα πραγματικά δεδομένα, την υπ' αρ. 1719/30.09.1986 απόφαση του Νομάρχη Κορινθίας «Κήρυξη ως αναδασωτέας, λόγω πυρκαγιάς, έκτασης (14.974) στρεμμάτων στις θέσεις "Λακμάδι κ.λπ." της περιφέρειας Λουτρακίου-Περαχώρας-Πισσίων, του Νομού Κορινθίας» (Δ' 1001), για έκταση εννιά τμημάτων συνολικού εμβαδού 203.540,43 τ.μ. στη θέση «Μπούτσι» Δ.Κ. Λουτρακίου-Περαχώρας, Δ.Ε. Λουτρακίου-Περαχώρας, Δήμου Λουτρακίου-Περαχώρας-Αγίων Θεοδώρων, Π.Ε. Κορινθίας, επειδή από τη φωτοερμηνεία η έκταση εμφανίζεται διαχρονικά ως μη δασική-αγροτική (παρ. 6α του άρθρου 3 του ν. 998/1979) και επειδή στον αναρτημένο δασικό χάρτη η έκταση εμφανίζεται ως ΑΑ και ΠΑ και σύμφωνα με τις παρ. 5 και 6 του άρθρου 44, όπως προστέθηκαν με το άρθρο 74 του ν. 4986/2022 (Α' 204) εξαιρούνται υποχρεωτικά της αναδάσωσης.

Η παραπάνω έκταση, απεικονίζεται στο συνημμένο από 27.4.2026 τοπογραφικό διάγραμμα του Δασολόγου Ιωάννη Ηλιού, κλίμακας 1:5000 ως έκταση εννιά τμημάτων με στοιχεία περιμέτρου: Τμ.1 (1-54) εμβαδού 19.743,75 τ.μ., Τμ.2 (55-66) εμβαδού 4.008,04 τ.μ., Τμ.3 (67-84) εμβαδού 1.075,31 τ.μ., Τμ.4 (85-193) εμβαδού 105.447,33 τ.μ., Τμ.5 (194-203) εμβαδού 775,41 τ.μ., Τμ.6 (204-292 εξαιρουμένου του δακτυλίου υπό στοιχεία 293-315) εμβαδού 45.138,65 τ.μ., Τμ.7 (316-336) εμβαδού 4.625,34 τ.μ., Τμ.8 (337-365) εμβαδού 22.593,20 τ.μ. και Τμ.9 (366-370) εμβαδού 133,40 τ.μ., συνολικής έκτασης Ε=203.540,43 τ.μ., το οποίο αποτελεί αναπόσπαστο μέρος της παρούσας, και προσδιορίζεται επακριβώς από τις αντίστοιχες συντεταγμένες σε ΕΓΣΑ '87, όπως αυτές καταγράφονται στον επίσης συνημμένο Πίνακα Συντεταγμένων.

Κατά τα λοιπά παραμένει σε ισχύ η υπ' αρ. 1719/30.09.1986 (Δ' 1001) απόφαση του Νομάρχη Κορινθίας.

Από τις διατάξεις της απόφασης αυτής δεν προκαλείται δαπάνη σε βάρος του κρατικού προϋπολογισμού.

Η ισχύς της παρούσας αρχίζει από τη δημοσίευσή της στην Εφημερίδα της Κυβερνήσεως.



Υπόμνημα
 Κόκκινη γραμμή: η έκταση για την οποία προτείνεται να γίνει μερική Ανάκληση λόγω πλάνης της αριθ. 1719/1986 Απόφ. Κήρυξης Αναδασωτέας, για τα τμήματα: Τμ.1 (1-54) εμβαδού 19.743,75 τ.μ., Τμ.2 (55-66) εμβαδού 4.008,04 τ.μ., Τμ.3 (67-84) εμβαδού 1.075,31 τ.μ., Τμ.4 (85-193) εμβαδού 105.447,33 τ.μ., Τμ. 5 (194-203) εμβαδού 775,41 τ.μ., Τμ.6 (204-292) εξαιρουμένου του δακτυλίου υπό στοιχεία 293-315) εμβαδού 45.138,65 τ.μ., Τμ.7 (316-336) εμβαδού 4.625,34 τ.μ., Τμ.8 (337-365) εμβαδού 22.593,20 τ.μ. και Τμ.9 (366-370) εμβαδού 133,40 τ.μ., συνολικής έκτασης Ε=203.540,43 τ.μ.

Κόρινθος / 26
 Ο Δασάρχης
 ΑLEXIOS ADAM
 27/04/2026 14:15
 Ψηφιακά υπογεγραμμένο
 Ι. ΗΛΙΟΥ
 Δασολόγος με Α' β.
 Κόρινθος 27/4/26
 Ο Συντάκτης
 ΙΟΑΝΝΙΣ ΙΛΙΟΥ
 27/04/2026 14:15
 Ψηφιακά υπογεγραμμένο
 Ι. ΗΛΙΟΥ
 Δασολόγος με Α' β.

Πάτρα / 26
 Ο Επίθ/τής Εφ. Δασ.
 Πολ. Π.Δ.Ε.& Ι.
 ΝΙΚΙΤΑΣ ΜΑΖΙΣ
 09/06/2026 01:21
 Δασολόγος με Α' β.
 Κόρινθος / 26
 Ο Δ/ντης Δασών
 Η.Αναστ. Δ/ντρα Δασών Κορινθί
 ΕΥΑΝΓΕΛΙΑ ΤΖΙΡΑΧΗ
 19/05/2026 17:49
 Ε. Τζιράχη
 Δασολόγος με Α' β.

ΕΘΝΙΚΟ ΤΥΠΟΓΡΑΦΕΙΟ
 Για τεχνικούς λόγους στο σχεδιάγραμμα, από το ηλεκτρονικό αρχείο, έγινε σμίκρυνση κατά ποσοστό **82%**

Τοπογραφικό Διάγραμμα
 Έκτασης στη θέση "Μπούτσι", Δ.Κ. Λουτρακίου-Περαχώρας, Αγίων Θεοδώρων, για το οποίο προτείνεται η μερική Ανάκληση λόγω πλάνης της αριθ. 1719/1986 Απόφασης Κήρυξης Αναδασωτέας Νομόρχη Κορινθίας.
 Κλίμ. 1/5.000

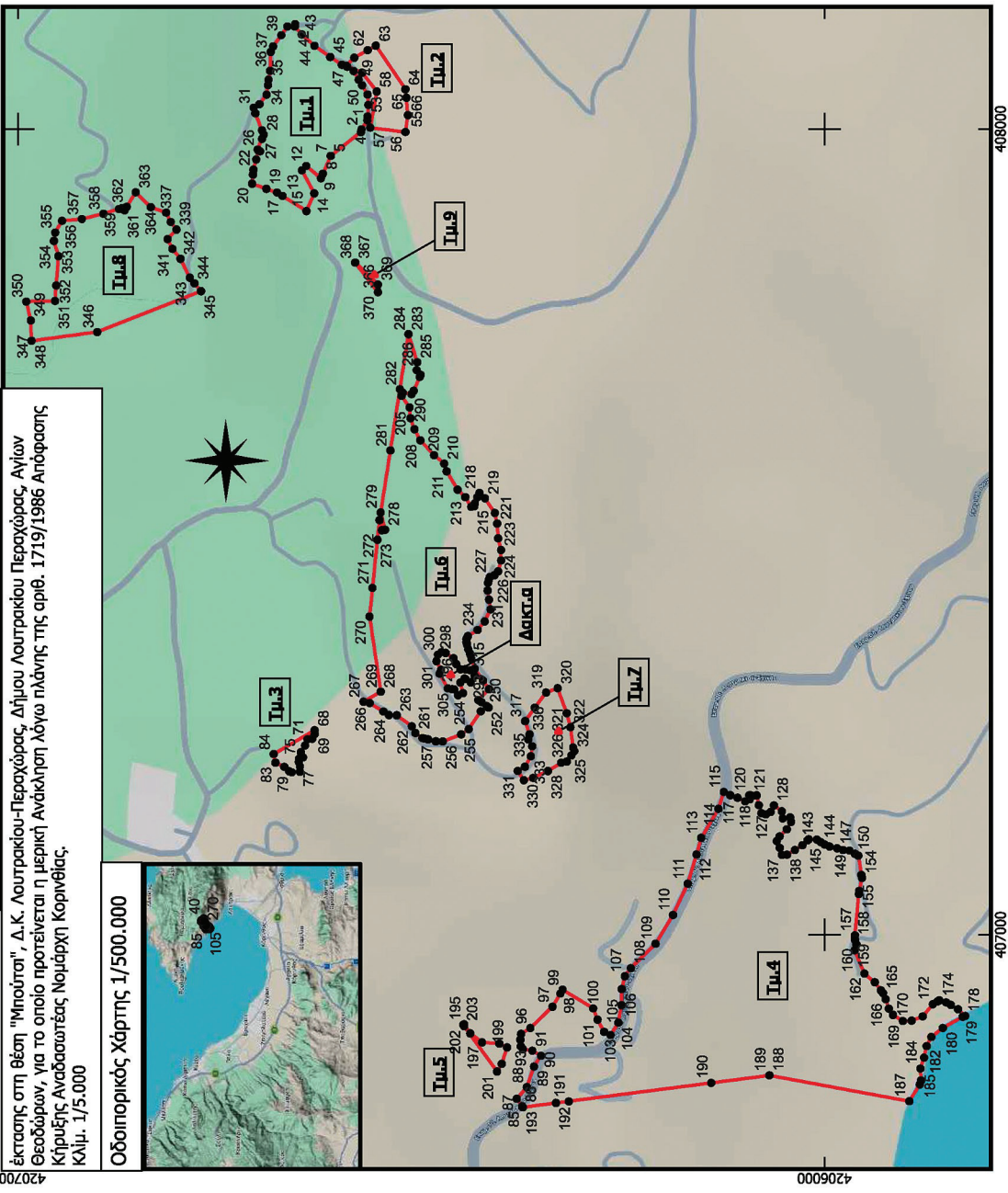
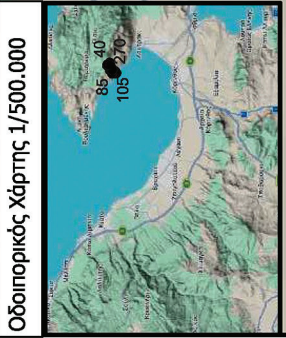

4207000

4206000

408000

407000

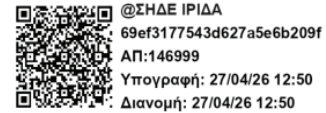

Πίνακας Συντεταγμένων

Ανήκει στο από 27-4-2026 Τοπογραφικό Διάγραμμα
του Δασολόγου Ιωάννη Ηλιού

A/α	x	y	A/α	x	y	A/α	x	y
1	408010,68	4206566,99	41	408129,90	4206656,63	81	407208,41	4206669,96
2	407999,43	4206574,27	42	408127,12	4206657,04	82	407213,57	4206680,93
3	407995,96	4206574,97	43	408117,17	4206648,36	83	407213,45	4206681,24
4	407995,96	4206574,97	44	408103,20	4206632,70	84	407224,28	4206683,21
5	407966,50	4206612,42	45	408089,23	4206613,01	85	406785,96	4206374,09
6	407966,50	4206612,42	46	408079,60	4206598,71	86	406787,29	4206375,05
7	407966,50	4206612,42	47	408077,12	4206592,00	87	406796,54	4206381,74
8	407944,41	4206622,15	48	408071,83	4206584,11	88	406811,00	4206369,11
9	407938,75	4206624,65	49	408061,09	4206577,74	89	406836,40	4206360,38
10	407954,04	4206642,87	50	408054,03	4206573,55	90	406849,90	4206351,65
11	407954,04	4206642,87	51	408042,64	4206566,80	91	406856,25	4206362,50
12	407954,04	4206642,87	52	408029,79	4206565,73	92	406858,10	4206374,14
13	407948,57	4206648,17	53	408015,37	4206566,68	93	406861,47	4206376,62
14	407920,01	4206632,91	54	408010,68	4206566,99	94	406869,74	4206377,28
15	407898,00	4206642,61	55	408016,98	4206516,72	95	406877,02	4206376,39
16	407898,00	4206642,61	56	407996,13	4206519,87	96	406884,29	4206364,88
17	407916,79	4206672,34	57	408001,54	4206563,40	97	406910,75	4206337,36
18	407921,00	4206679,00	58	408046,38	4206555,31	98	406927,16	4206327,57
19	407925,72	4206692,29	59	408069,74	4206573,53	99	406931,92	4206324,93
20	407932,00	4206710,00	60	408078,40	4206593,31	100	406908,64	4206286,83
21	407943,29	4206708,86	61	408088,29	4206583,27	101	406894,61	4206281,54
22	407949,33	4206708,25	62	408097,68	4206566,54	102	406879,53	4206273,33
23	407962,08	4206704,88	63	408103,31	4206556,50	103	406875,56	4206265,40
24	407973,00	4206702,00	64	408049,29	4206519,90	104	406890,91	4206255,61
25	407972,17	4206700,17	65	408038,62	4206518,53	105	406912,60	4206251,90
26	407974,39	4206703,14	66	408016,98	4206516,72	106	406932,71	4206251,37
27	407987,70	4206697,74	67	407224,28	4206683,21	107	406948,59	4206247,67
28	407992,86	4206695,65	68	407253,84	4206632,48	108	406958,64	4206240,26
29	407998,26	4206697,74	69	407249,33	4206632,18	109	406988,80	4206209,57
30	408019,33	4206705,91	70	407243,35	4206635,54	110	407024,52	4206187,87
31	408026,40	4206708,06	71	407242,64	4206641,15	111	407063,42	4206169,62
32	408030,68	4206700,76	72	407234,79	4206644,42	112	407099,67	4206158,77
33	408042,43	4206692,03	73	407226,52	4206649,38	113	407120,30	4206152,95
34	408054,35	4206690,24	74	407220,13	4206646,91	114	407156,29	4206131,52
35	408061,00	4206689,65	75	407218,55	4206651,67	115	407177,19	4206124,90
36	408072,07	4206687,64	76	407214,42	4206652,15	116	407173,22	4206116,91
37	408095,37	4206686,89	77	407208,86	4206650,56	117	407170,04	4206107,91
38	408102,36	4206683,92	78	407202,24	4206650,66	118	407165,55	4206098,39
39	408116,25	4206673,77	79	407201,61	4206660,66	119	407168,19	4206092,83
40	408127,04	4206666,15	80	407202,93	4206663,95	120	407173,09	4206093,34



A/α	x	y	A/α	x	y	A/α	x	y
121	407173,06	4206091,36	161	406980,70	4205962,56	201	406830,24	4206406,12
122	407172,83	4206085,09	162	406951,91	4205950,50	202	406886,60	4206446,90
123	407172,94	4206084,03	163	406941,12	4205937,59	203	406888,17	4206448,03
124	407160,78	4206081,45	164	406931,10	4205930,07	204	407668,74	4206524,68
125	407150,73	4206078,28	165	406927,57	4205927,43	205	407654,45	4206514,62
126	407149,41	4206072,72	166	406919,95	4205924,04	206	407640,96	4206513,43
127	407152,58	4206066,64	167	406908,31	4205920,23	207	407627,33	4206508,67
128	407160,52	4206062,67	168	406900,69	4205915,15	208	407613,58	4206501,26
129	407153,11	4206052,88	169	406893,07	4205902,87	209	407595,19	4206484,33
130	407144,38	4206051,82	170	406893,49	4205891,87	210	407584,74	4206471,76
131	407145,70	4206042,56	171	406898,78	4205878,11	211	407575,07	4206468,64
132	407140,15	4206041,50	172	406913,81	4205865,62	212	407552,33	4206455,09
133	407130,89	4206046,79	173	406917,29	4205859,88	213	407543,06	4206445,56
134	407122,15	4206055,79	174	406918,68	4205857,58	214	407531,03	4206438,29
135	407116,33	4206059,23	175	406916,14	4205849,11	215	407531,56	4206434,45
136	407107,87	4206055,53	176	406912,96	4205843,40	216	407535,26	4206433,79
137	407099,14	4206052,88	177	406907,57	4205834,42	217	407542,80	4206430,75
138	407099,40	4206046,53	178	406899,30	4205825,50	218	407548,36	4206427,97
139	407105,22	4206036,74	179	406898,11	4205828,65	219	407541,61	4206421,22
140	407111,04	4206027,48	180	406884,35	4205853,25	220	407523,35	4206408,92
141	407117,13	4206021,13	181	406873,24	4205867,54	221	407510,26	4206406,01
142	407118,37	4206019,67	182	406861,86	4205873,36	222	407492,00	4206404,82
143	407118,07	4206009,55	183	406847,57	4205876,54	223	407477,45	4206401,11
144	407115,00	4206004,60	184	406834,08	4205881,04	224	407464,48	4206401,11
145	407112,14	4206000,00	185	406819,26	4205880,24	225	407450,86	4206404,82
146	407109,39	4205993,68	186	406814,24	4205881,83	226	407446,09	4206409,45
147	407107,27	4205984,37	187	406793,53	4205894,80	227	407444,08	4206415,05
148	407105,16	4205977,17	188	406825,59	4206068,13	228	407440,72	4206416,36
149	407104,52	4205969,13	189	406825,53	4206068,60	229	407436,71	4206417,41
150	407100,61	4205962,42	190	406816,22	4206140,49	230	407427,15	4206417,70
151	407098,37	4205958,59	191	406793,33	4206317,23	231	407415,88	4206416,12
152	407098,12	4205957,89	192	406791,27	4206333,10	232	407403,81	4206414,05
153	407074,25	4205954,31	193	406785,96	4206374,09	233	407388,89	4206421,51
154	407070,65	4205953,49	194	406888,17	4206448,03	234	407378,26	4206430,25
155	407054,44	4205957,05	195	406888,98	4206447,05	235	407370,66	4206442,26
156	407050,59	4205957,42	196	406877,63	4206439,38	236	407369,30	4206442,99
157	406999,41	4205962,34	197	406866,51	4206424,69	237	407367,03	4206443,99
158	406994,54	4205962,34	198	406864,93	4206403,26	238	407363,39	4206444,08
159	406993,75	4205962,34	199	406860,16	4206393,74	239	407361,83	4206443,74
160	406988,11	4205960,45	200	406839,87	4206400,31	240	407360,02	4206443,35



A/α	x	y	A/α	x	y	A/α	x	y
241	407354,11	4206441,81	281	407601,08	4206538,45	321	407274,95	4206319,76
242	407349,11	4206439,63	282	407676,92	4206526,60	322	407257,47	4206315,02
243	407346,38	4206438,81	283	407745,35	4206515,91	323	407232,40	4206311,85
244	407342,19	4206437,99	284	407745,35	4206515,91	324	407227,87	4206310,45
245	407330,13	4206433,90	285	407710,50	4206505,13	325	407222,58	4206313,89
246	407315,54	4206423,59	286	407700,61	4206505,83	326	407214,91	4206319,71
247	407304,72	4206416,22	287	407694,75	4206500,99	327	407213,49	4206326,69
248	407291,27	4206429,35	288	407692,27	4206502,05	328	407203,17	4206343,09
249	407288,69	4206425,47	289	407674,97	4206509,47	329	407194,70	4206361,35
250	407283,84	4206419,01	290	407670,86	4206512,24	330	407191,79	4206372,99
251	407282,02	4206416,59	291	407672,58	4206523,09	331	407203,27	4206380,57
252	407281,87	4206416,91	292	407668,74	4206524,68	332	407208,56	4206371,57
253	407277,40	4206426,41	293	407328,24	4206439,63	333	407221,52	4206364,16
254	407255,27	4206441,26	294	407329,51	4206445,66	334	407233,96	4206362,57
255	407248,74	4206450,61	295	407329,51	4206451,69	335	407242,45	4206367,31
256	407239,82	4206473,61	296	407335,86	4206456,77	336	407248,76	4206365,87
257	407240,03	4206482,07	297	407343,16	4206460,26	337	407896,09	4206816,57
258	407242,37	4206491,68	298	407349,67	4206469,79	338	407884,56	4206810,83
259	407243,54	4206496,49	299	407350,78	4206475,03	339	407875,00	4206803,76
260	407244,05	4206498,58	300	407347,76	4206479,47	340	407863,19	4206814,89
261	407250,32	4206507,36	301	407339,48	4206481,37	341	407851,16	4206808,81
262	407258,79	4206511,88	302	407328,65	4206475,59	342	407838,80	4206798,74
263	407272,42	4206530,54	303	407324,03	4206477,41	343	407815,38	4206787,26
264	407272,68	4206540,36	304	407305,69	4206467,19	344	407808,40	4206781,43
265	407277,06	4206547,16	305	407304,69	4206461,69	345	407798,62	4206773,28
266	407287,43	4206564,06	306	407304,49	4206459,30	346	407747,90	4206901,99
267	407289,20	4206571,79	307	407297,27	4206454,62	347	407737,09	4206983,50
268	407301,63	4206550,45	308	407299,80	4206448,39	348	407737,09	4206983,50
269	407301,63	4206550,45	309	407312,92	4206451,71	349	407762,31	4206984,45
270	407394,85	4206564,32	310	407318,05	4206446,46	350	407785,72	4206990,03
271	407430,34	4206560,65	311	407317,24	4206445,22	351	407786,46	4206954,38
272	407490,09	4206554,47	312	407313,09	4206438,88	352	407805,65	4206952,95
273	407490,09	4206554,47	313	407321,49	4206434,09	353	407842,15	4206950,22
274	407514,72	4206551,93	314	407330,13	4206433,90	354	407860,96	4206955,76
275	407514,72	4206551,93	315	407328,24	4206439,63	355	407871,31	4206954,19
276	407514,46	4206551,86	316	407248,76	4206365,87	356	407886,01	4206945,66
277	407501,97	4206549,06	317	407265,23	4206371,30	357	407888,15	4206921,07
278	407502,56	4206545,05	318	407281,83	4206359,32	358	407894,71	4206894,33
279	407524,02	4206550,49	319	407300,54	4206345,35	359	407900,68	4206874,99
280	407524,02	4206550,49	320	407306,07	4206330,96	360	407901,89	4206871,06



A/α	x	γ		
361	407898,99	4206868,16		ANGELOS SYGRIMIS 12/06/2026 10:49 Ακρίβες Αντίνοαφο
362	407903,34	4206865,47		
363	407921,32	4206854,36	ΙΟΑΝΝΙΣ ΙΛΙΟΥ	
364	407902,94	4206835,60	27/04/2026 14:16	
365	407896,09	4206816,57	Ψηφιακά υποπνευσαυμένο	
366	407797,45	4206553,88		
367	407834,18	4206582,16	ΔΑΣΑΡΧΗΣ ΚΟΡΙΝΘΟΥ	
368	407834,18	4206582,16	ALEXIOS ADAM	Η Αναπλ. Δ/ντρια Δασών Κορινθί ας EVANGELIA TZIRACHI 19/05/2026 17:53
369	407806,79	4206553,81	12/05/2026 13:42	
370	407797,45	4206553,88		

Η απόφαση αυτή να δημοσιευθεί στην Εφημερίδα της Κυβερνήσεως.

Κόρινθος, 27 Μαΐου 2026

Με εντολή Γενικού Γραμματέα Δασών
Ο Προϊστάμενος Επιθεώρησης Εφαρμογής
Δασικής Πολιτικής Πελοποννήσου,
Δυτικής Ελλάδας και Ιονίου

ΝΙΚΗΤΑΣ ΜΑΖΗΣ



ΕΘΝΙΚΟ ΤΥΠΟΓΡΑΦΕΙΟ

Το Εθνικό Τυπογραφείο αποτελεί δημόσια υπηρεσία υπαγόμενη στην Προεδρία της Κυβέρνησης και έχει την ευθύνη τόσο για τη σύνταξη, διαχείριση, εκτύπωση και κυκλοφορία των Φύλλων της Εφημερίδας της Κυβερνήσεως (ΦΕΚ), όσο και για την κάλυψη των εκτυπωτικών - εκδοτικών αναγκών του δημοσίου και του ευρύτερου δημόσιου τομέα (ν. 3469/2006/Α' 131 και π.δ. 29/2018/Α' 58).

1. ΦΥΛΛΟ ΤΗΣ ΕΦΗΜΕΡΙΔΑΣ ΤΗΣ ΚΥΒΕΡΝΗΣΕΩΣ (ΦΕΚ)

- Τα **ΦΕΚ σε ηλεκτρονική μορφή** διατίθενται δωρεάν στο **www.et.gr**, την επίσημη ιστοσελίδα του Εθνικού Τυπογραφείου. Όσα ΦΕΚ δεν έχουν ψηφιοποιηθεί και καταχωριστεί στην ανωτέρω ιστοσελίδα, ψηφιοποιούνται και αποστέλλονται επίσης δωρεάν με την υποβολή αιτήματος στην ηλεκτρονική διεύθυνση **feksales@et.gr**.
- Τα **ΦΕΚ σε έντυπη μορφή** διατίθενται σε μεμονωμένα φύλλα είτε απευθείας από το Τμήμα Πωλήσεων και Συνδρομητών, είτε ταχυδρομικά με την αποστολή αιτήματος παραγγελίας στην ηλεκτρονική διεύθυνση **feksales@et.gr**.
 - Το κόστος ενός ασπρόμαυρου ΦΕΚ από 1 έως 16 σελίδες είναι 1,00 €, αλλά για κάθε επιπλέον οκτασέλιδο (ή μέρος αυτού) προσαυξάνεται κατά 0,20 €. Το κόστος ενός έγχρωμου ΦΕΚ από 1 έως 16 σελίδες είναι 1,50 €, αλλά για κάθε επιπλέον οκτασέλιδο (ή μέρος αυτού) προσαυξάνεται κατά 0,30 €.
 - Το τεύχος Α.Σ.Ε.Π. διατίθεται δωρεάν.
 - Υπάρχει δυνατότητα ετήσιας συνδρομής οποιουδήποτε τεύχους σε έντυπη μορφή μέσω του Τμήματος Πωλήσεων και Συνδρομητών.

• Τρόποι αποστολής κειμένων προς δημοσίευση:

- A.** Αποστολή των εγγράφων προς δημοσίευση στο ΦΕΚ στην ηλεκτρονική διεύθυνση **https://eservices.et.gr**. Σχετικές εγκύκλιοι και οδηγίες στην ηλεκτρονική διεύθυνση του Εθνικού Τυπογραφείου (**www.et.gr**) στη διαδρομή **Ανακοινώσεις → Εγκύκλιοι**.
- B.** Κατ' εξαίρεση, όσοι πολίτες δεν διαθέτουν προηγμένη ψηφιακή υπογραφή μπορούν είτε να αποστέλλουν ταχυδρομικά, είτε να καταθέτουν με εκπρόσωπό τους κείμενα προς δημοσίευση εκτυπωμένα σε χαρτί στο Τμήμα Παραλαβής και Καταχώρισης Δημοσιευμάτων.

• Πληροφορίες, σχετικά με την αποστολή/κατάθεση εγγράφων προς δημοσίευση, την ημερήσια κυκλοφορία των Φ.Ε.Κ., με την πώληση των τευχών και με τους ισχύοντες τιμοκαταλόγους για όλες τις υπηρεσίες μας, περιλαμβάνονται στον ιστότοπο (**www.et.gr**). Επίσης μέσω του ιστότοπου δίδονται πληροφορίες σχετικά με την πορεία δημοσίευσης των εγγράφων, με βάση τον Κωδικό Αριθμό Δημοσιεύματος (ΚΑΔ). Πρόκειται για τον αριθμό που εκδίδει το Εθνικό Τυπογραφείο για όλα τα κείμενα που πληρούν τις προϋποθέσεις δημοσίευσης.

2. ΕΚΤΥΠΩΤΙΚΕΣ - ΕΚΔΟΤΙΚΕΣ ΑΝΑΓΚΕΣ ΤΟΥ ΔΗΜΟΣΙΟΥ

Το Εθνικό Τυπογραφείο ανταποκρινόμενο σε αιτήματα υπηρεσιών και φορέων του δημοσίου αναλαμβάνει να σχεδιάσει και να εκτυπώσει έντυπα, φυλλάδια, βιβλία, αφίσες, μπλοκ, μηχανογραφικά έντυπα, φακέλους για κάθε χρήση, κ.ά.

Επίσης σχεδιάζει ψηφιακές εκδόσεις, λογότυπα και παράγει οπτικοακουστικό υλικό.

Ταχυδρομική Διεύθυνση: **Καποδιστρίου 34, 10432 Αθήνα**

ΤΗΛΕΦΩΝΙΚΟ ΚΕΝΤΡΟ: 210 5279000

Ιστότοπος: **www.et.gr**

Πληροφορίες σχετικά με την λειτουργία του ιστότοπου: **helpdesk.et@et.gr**

Αποστολή εγγράφων προς δημοσίευση στο ΦΕΚ στην ηλεκτρονική διεύθυνση

https://eservices.et.gr

ΕΞΥΠΗΡΕΤΗΣΗ ΚΟΙΝΟΥ

Πωλήσεις - Συνδρομές: (Ισόγειο, τηλ. 210 5279178 - 180)

Πληροφορίες: (Ισόγειο, Γραφείο 3 και τηλεφ. κέντρο 210 5279000)

Παραλαβή Δημοσιευτέας Ύλης: (Ισόγειο, τηλ. 210 5279139)

Ωράριο για το κοινό: Δευτέρα έως και Παρασκευή: 8:00 - 13:30

