



# ΕΦΗΜΕΡΙΔΑ ΤΗΣ ΚΥΒΕΡΝΗΣΕΩΣ ΤΗΣ ΕΛΛΗΝΙΚΗΣ ΔΗΜΟΚΡΑΤΙΑΣ

24 Ιουνίου 2026

ΤΕΥΧΟΣ ΤΕΤΑΡΤΟ

Αρ. Φύλλου 516

## ΠΕΡΙΕΧΟΜΕΝΑ

### ΑΠΟΦΑΣΕΙΣ

- |   |                                                                                                                                                                                                                                                                                                                                                                                           |      |
|---|-------------------------------------------------------------------------------------------------------------------------------------------------------------------------------------------------------------------------------------------------------------------------------------------------------------------------------------------------------------------------------------------|------|
| 1 | Μερική ανάκληση της υπ' αρ. 96793/12.9.1938 απόφασης του Υπουργού Γεωργίας «Περί κηρύξεως ως αναδασωτέων των θέσεων Κοτρώνι και Σκέμπι Πύργος της κοινότητας Δομβραίνης και παραχωρήσεως αυτών εις την Κοινότητα Δομβραίνης» (Β' 214), ως προς την έκταση συνολικού εμβαδού 22.839,12 τ.μ. στη θέση «Κοτρώνι - Σκέμπι Πύργος» Δ.Κ. Δομβραίνης, Δ.Ε. Θίσβης, Δήμου Θηβαίων, Π.Ε. Βοιωτίας. | 5945 |
| 2 | Μερική ανάκληση της υπό στοιχεία Ζα/3728/16.11.1994 (Δ' 1262) απόφασης κήρυξης έκτασης ως Αναδασωτέα, για έκταση συνολικού εμβαδού 1.538,84 τ.μ. που βρίσκεται στη θέση «Σπήλιου Γάλари» και «Άγιος Γεώργιος», Τ.Κ. Τουρλάδας, Δ.Ε. Κλειτορίας, Δ. Καλαβρύτων, Π.Ε. Αχαΐας.                                                                                                               | 5951 |

### ΑΠΟΦΑΣΕΙΣ

Αριθμ. 235638

(1)

Μερική ανάκληση της υπ' αρ. 96793/12.9.1938 απόφασης του Υπουργού Γεωργίας «Περί κηρύξεως ως αναδασωτέων των θέσεων Κοτρώνι και Σκέμπι Πύργος της κοινότητας Δομβραίνης και παραχωρήσεως αυτών εις την Κοινότητα Δομβραίνης» (Β' 214), ως προς την έκταση συνολικού εμβαδού 22.839,12 τ.μ. στη θέση «Κοτρώνι - Σκέμπι Πύργος» Δ.Κ. Δομβραίνης, Δ.Ε. Θίσβης, Δήμου Θηβαίων, Π.Ε. Βοιωτίας.

Ο ΓΕΝΙΚΟΣ ΓΡΑΜΜΑΤΕΑΣ ΔΑΣΩΝ ΤΟΥ ΥΠΟΥΡΓΕΙΟΥ ΠΕΡΙΒΑΛΛΟΝΤΟΣ ΚΑΙ ΕΝΕΡΓΕΙΑΣ

Έχοντας υπόψη:

1. Την παρ. 1 του άρθρου 24 και την παρ. 3 του άρθρου 117 του Συντάγματος.
2. Το άρθρο 44 του ν. 998/1979 «Περί προστασίας των δασών και των δασικών εν γένει εκτάσεων της Χώρας» (Α' 289).
3. Την παρ. 9 του άρθρου 17 του ν. 3889/2010 «Χρηματοδότηση Περιβαλλοντικών Παρεμβάσεων, Πράσινο Ταμείο, Κύρωση Δασικών Χαρτών και άλλες διατάξεις» (Α' 182), η οποία προστέθηκε με την παρ. 3 του άρθρου δεύτερου του ν. 4462/2017 (Α' 39).
4. Τον ν. 4727/2020 «Ψηφιακή Διακυβέρνηση (Ενσωμάτωση στην Ελληνική Νομοθεσία της Οδηγίας (ΕΕ) 2016/2102 και της Οδηγίας (ΕΕ) 2019/1024) - Ηλεκτρονικές Επικοινωνίες (Ενσωμάτωση στο Ελληνικό Δίκαιο της Οδηγίας (ΕΕ) 2018/1972) και άλλες διατάξεις» (Α' 184).
5. Την από 13.8.2021 Πράξη Νομοθετικού Περιεχομένου «Έκτακτα μέτρα για την αποτελεσματική προστασία και την ταχεία αποκατάσταση του φυσικού περιβάλλοντος, την άμεση στήριξη των πληγέντων από τις πυρκαγιές του Ιουλίου/Αυγούστου 2021 και συναφείς διατάξεις» (Α' 143), η οποία κυρώθηκε με το άρθρο 2 του ν. 4824/2021 (Α' 156).
6. Τα άρθρα 47 έως 55 του ν. 4915/2022 «Εθνικό Στρατηγικό Σχέδιο Καταπολέμησης της Διαφθοράς, διατάξεις για θέματα ανθρώπινου δυναμικού και Οργανισμών Τοπικής Αυτοδιοίκησης, νομοθετικό πλαίσιο εκπαίδευσης των σπουδαστών/σπουδαστριών της Εθνικής Σχολής Δημόσιας Διοίκησης και Αυτοδιοίκησης για



την ένταξη στον κλάδο Π.Ε. Επιτελικών Στελεχών, διατάξεις για την ολοκλήρωση της μεταφοράς των δασικών υπηρεσιών στο Υπουργείο Περιβάλλοντος και Ενέργειας, διατάξεις για την εφαρμογή του Εθνικού Σχεδίου Ανάκαμψης και Ανθεκτικότητας «Ελλάδα 2.0», Εθνική Σύμβαση Ομογενών και άλλες επείγουσες διατάξεις» (Α' 63).

7. Το π.δ. 6/2022 «Σύσταση και μετονομασία Γενικών Γραμματειών, σύσταση Ειδικής Γραμματείας, μεταφορά υπηρεσιών και αρμοδιοτήτων» (Α' 17).

8. Το π.δ. 132/2017 «Οργανισμός Υπουργείου Περιβάλλοντος και Ενέργειας (Υ.Π.ΕΝ.)» (Α' 160), όπως τροποποιήθηκε με το π.δ. 29/2022 (Α' 77).

9. Την υπό στοιχεία οικ. ΥΠΕΝ/ΥΠΡΓ/79859/5910/25.7.2023 κοινή απόφαση του Πρωθυπουργού και του Υπουργού Περιβάλλοντος και Ενέργειας «Διορισμός Γενικού Γραμματέα Δασών του Υπουργείου Περιβάλλοντος και Ενέργειας» (Υ.Ο.Δ.Δ. 745).

10. Την υπό στοιχεία ΥΠΕΝ/ΔΔΥ/48478/3594/16.05.2022 κοινή υπουργική απόφαση «Καθορισμός των διοικητικών λεπτομερειών μεταφοράς των δασικών υπηρεσιών, του αντίστοιχου προσωπικού και λοιπών θεμάτων της παρ. 5 του άρθρου τρίτου της από 13.8.2021 Πράξης Νομοθετικού Περιεχομένου (Α' 143), η οποία κυρώθηκε με το άρθρο 2 του ν. 4824/2021 (Α' 156)» (Β' 2415).

11. Την υπό στοιχεία ΥΠΕΝ/ΔΔΥ/62511/4542/17.6.2022 απόφαση του Υπουργού Περιβάλλοντος και Ενέργειας «Διαπιστωτική πράξη κατάταξης και τοποθέτησης του προσωπικού των Περιφερειακών Δασικών Υπηρεσιών του Υπουργείου Περιβάλλοντος και Ενέργειας» (Β' 3145).

12. Την υπό στοιχεία ΥΠΕΝ/ΔΔΥ/70401/5167/6.7.2022 απόφαση του Υπουργού Περιβάλλοντος και Ενέργειας «Τοποθέτηση Προϊσταμένων σε θέσεις ευθύνης επιπέδου Γενικής Διεύθυνσης στις Επιθεωρήσεις Εφαρμογής Δασικής Πολιτικής του Υπουργείου Περιβάλλοντος και Ενέργειας» (ΑΔΑ: Ω8ΔΡ4653Π8-7ΨΡ).

13. Την υπό στοιχεία ΥΠΕΝ/ΔΝΕΠ/83988/2740/25.8.2022 κοινή απόφαση του Υπουργού και του Υφυπουργού Περιβάλλοντος και Ενέργειας και του Γενικού Γραμματέα Δασών του Υπουργείου Περιβάλλοντος και Ενέργειας «Εξουσιοδότηση υπογραφής "Με εντολή Υπουργού" του Υπουργού Περιβάλλοντος και Ενέργειας, "Με εντολή Υφυπουργού" του Υφυπουργού Περιβάλλοντος και Ενέργειας και "Με εντολή Γενικού Γραμματέα Δασών" του Γενικού Γραμματέα Δασών του Υπουργείου Περιβάλλοντος και Ενέργειας, κατά λόγο αρμοδιότητας, στον Προϊστάμενο της Γενικής Διεύθυνσης Δασών και Δασικού Περιβάλλοντος της Γενικής Γραμματείας Δασών του Υ.Π.ΕΝ., στους Προϊσταμένους των Επιθεωρήσεων Εφαρμογής Δασικής Πολιτικής και στους Προϊσταμένους των Διευθύνσεων, Δασαρχείων και Τμημάτων που υπάγονται σε αυτές» (Β' 4528).

14. Την υπ' αρ. 153373/441/22.02.2017 εγκύκλιο του Υπουργείου Περιβάλλοντος και Ενέργειας «Περιοχές κηρυγμένων αναδασωτέων εκτάσεων στους αναρτημένους δασικούς χάρτες» (ΑΔΑ:61ΤΗ4653Π8-Ω7Θ).

15. Την υπό στοιχεία οικ. ΥΠΕΝ/ΔΠΔ/95099/5160/12.10.2021 εγκύκλιο διαταγή της Γενικής Διεύθυνσης Δασών και Δασικού Περιβάλλοντος του Υπουργείου Περιβάλλοντος και Ενέργειας «Περί ανάκλησης αποφάσεων αναδασωτέων, εκτάσεων μη υπαγομένων στις προστατευτικές διατάξεις της δασικής νομοθεσίας, λόγω συμπερίληψής τους στους δασικούς χάρτες ως τμήματα ευρύτερης αναδασωτέας» (ΑΔΑ: ΨΠΙΨ4653Π8-50Χ).

16. Το περιεχόμενο του δασικού χάρτη του συνόλου της Περιφερειακής Ενότητας Βοιωτίας, που αναρτήθηκε με την υπ' αρ. 33842/19.2.2021 (επανάληψη στο ορθό) απόφαση της Διεύθυνσης Δασών Βοιωτίας και τροποποιήθηκε με την υπ' αρ. 34201/23.2.2022 απόφαση της Διεύθυνσης Δασών Βοιωτίας, στον οποίο η έκταση που αναφέρεται στο θέμα εμφανίζεται ως ΑΑ/ΑΝ.

17. Την υπ' αρ. 96793/12.9.1938 απόφαση του Υπουργού Γεωργίας «Περί κηρύξεως ως αναδασωτέων των θέσεων Κοτρώνι και Σκέμπι Πύργος της κοινότητας Δομβραίνης και παραχωρήσεως αυτών εις την Κοινότητα Δομβραίνης» (Β' 214).

18. Την υπ' αρ. 75249/03.03.2026 θετική εισήγηση του Δασαρχείου Θηβών, μετά της συνημμένης αλληλογραφίας, για τη μερική ανάκληση της υπ' αρ. 96793/12.9.1938 απόφασης του Υπουργού Γεωργίας, για έκταση συνολικού εμβαδού 22.839,12 τ.μ. στη θέση «Κοτρώνι - Σκέμπι Πύργος» Δ.Κ. Δομβραίνης, Δ.Ε. Θίσβης, Δήμου Θηβαίων, Π.Ε. Βοιωτίας, επειδή διαπιστώθηκε ότι η έκταση ήταν μη δασικού χαρακτήρα και ουδέποτε καλυπτόταν από δασική βλάστηση, όπως προκύπτει από τον θεωρημένο - αναρτημένο δασικό χάρτη.

19. Το υπ' αρ. 123930/07.4.2026 έγγραφο της Διεύθυνσης Δασών Βοιωτίας, με το οποίο εκφράζεται η σύμφωνη γνώμη της, αποφασίζουμε:

Ανακαλούμε μερικώς, λόγω πλάνης περί τα πραγματικά δεδομένα, την υπ' αρ. 96793/12.9.1938 απόφαση του Υπουργού Γεωργίας «Περί κηρύξεως ως αναδασωτέων των θέσεων Κοτρώνι και Σκέμπι Πύργος της κοινότητας Δομβραίνης και παραχωρήσεως αυτών εις την Κοινότητα Δομβραίνης» (Β' 214), για έκταση συνολικού εμβαδού 22.839,12 τ.μ. αποτελούμενη από τέσσερα τμήματα εμβαδού ΤΜΗΜΑ 1: 17.418,53 τ.μ., ΤΜΗΜΑ 2: 3.815,14 τ.μ., ΤΜΗΜΑ 3: 488,59 τ.μ. και ΤΜΗΜΑ 4: 1.116,86 τ.μ., στη θέση «Κοτρώνι - Σκέμπι Πύργος» Δ.Κ. Δομβραίνης, Δ.Ε. Θίσβης, Δήμου Θηβαίων, Π.Ε. Βοιωτίας, επειδή διαπιστώθηκε ότι η έκταση ήταν μη δασικού χαρακτήρα και



ουδέποτε καλυπτόταν από δασική βλάστηση, όπως προκύπτει από τον θεωρημένο - αναρτημένο δασικό χάρτη.

Η παραπάνω έκταση απεικονίζεται στο συνημμένο από 03.03.2026 τοπογραφικό διάγραμμα, κλίμακας 1:5.000, με στοιχεία περιμέτρου ΤΜΗΜΑ 1 (1-2-3-[...]-94-95-1), ΤΜΗΜΑ 2 (1-2-3-[...]-34-35-1), ΤΜΗΜΑ 3 (1-2-3-[...]-16-17-1) και ΤΜΗΜΑ 4(1-2-3-[...]-15-16-1) το οποίο αποτελεί αναπόσπαστο μέρος της παρούσας, και προσδιορίζεται επακριβώς από τις αντίστοιχες συντεταγμένες σε ΕΓΣΑ '87.

Κατά τα λοιπά παραμένει σε ισχύ η υπ' αρ. 96793/12.9.1938 απόφαση του Υπουργού Γεωργίας.

Από τις διατάξεις της απόφασης αυτής δεν προκαλείται δαπάνη σε βάρος του κρατικού προϋπολογισμού.

Η ισχύς της παρούσας αρχίζει από τη δημοσίευσή της στην Εφημερίδα της Κυβερνήσεως.

ΤΟΠΟΓΡΑΦΙΚΟ ΔΙΑΓΡΑΜΜΑ ΕΚΤΑΣΗΣ ΠΟΥ ΠΡΟΤΕΙΝΕΤΑΙ ΓΙΑ  
ΜΕΡΙΚΗ ΑΝΑΚΛΗΣΗ ΤΗΣ ΥΠ' ΑΡΙΘΜ. 96793/12-09-1938 ΑΠΟΦΑΣΗΣ  
ΥΠΟΥΡΓΟΥ ΓΕΩΡΓΙΑΣ. (ΦΕΚ 214 /29-09-1938/τεύχος Β.·)

ΑΠΟΣΠΑΣΜΑ Φ.Χ. ΓΥΣ-ΛΕΒΑΔΕΙΑ Ε\_6327\_4  
ΚΛΙΜΑΚΑ 1:5.000

Π.Ε.: ΒΟΙΩΤΙΑΣ  
ΔΑΣΑΡΧΕΙΟ: ΘΗΒΩΝ  
ΔΗΜΟΣ: ΘΗΒΑΙΩΝ  
Δ.Ε.: ΘΙΣΒΗΣ  
Τ.Κ.: ΔΟΜΒΡΑΙΝΗΣ  
ΘΕΣΗ: ΚΟΤΡΟΝΙ-ΣΚΕΜΠΙ ΠΥΡΓΟΣ  
ΕΜΒΛΑΔΟΝ: 22.839,12 τ.μ

ΑΠΟΣΠΑΣΜΑ ΣΕ ΣΜΙΚΡΥΝΣΗ

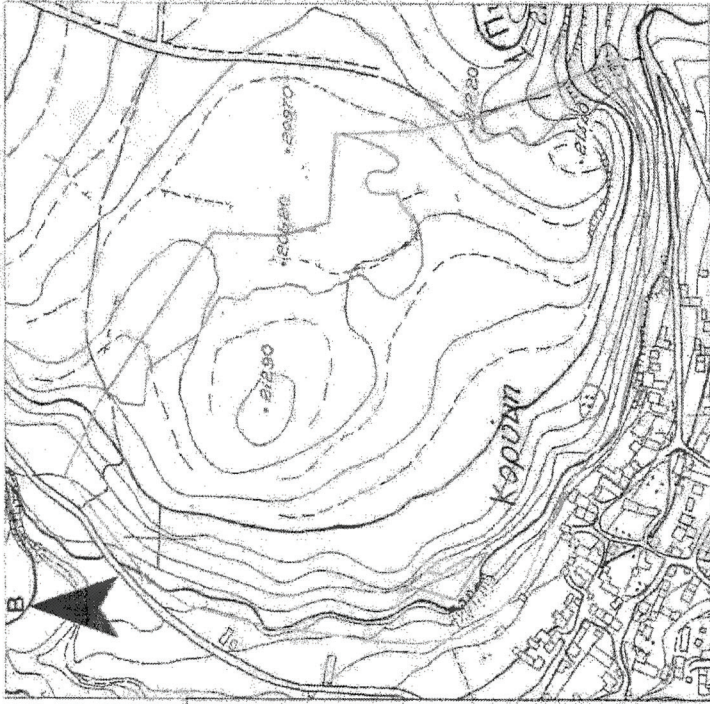
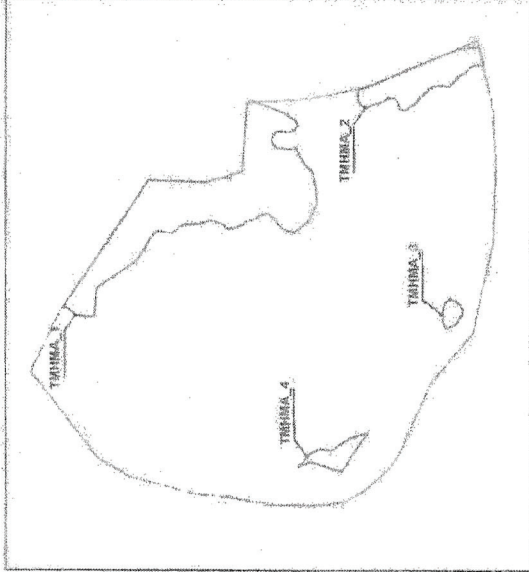

**ΕΘΝΙΚΟ ΤΥΠΟΓΡΑΦΕΙΟ**  
Για τεχνικούς λόγους στο σχεδιάγραμμα,  
από το ηλεκτρονικό αρχείο, έγινε  
σμίκρυνση κατά ποσοστό **87%**

ΑΚΟΛΟΥΘΟΥΝ ΠΙΝΑΚΕΣ ΣΥΝΤΕΤΑΓΜΕΝΩΝ

Ανήκει στην υπ' αριθ. 235632 απόφαση  
μας.

Ελεγχθηκε  
Μηνιαία Έκδοση 2026  
με ελεγχθεί Γεωγραφικά πληροφορία Δασών,  
Η Προστασία Επιθεωρητής Εφορευτής Πολιτικής  
Εκπαίδευσης της Ελλάδας

ΕΛΕΓΧΘΗΚΕ  
Θηβα.03 / 03 - 2026  
Ο Δασολόγος

Θηβα. 03 - 03 - 2026  
Ο Συντάκτης

Κωνίνος Κουταρβασιλitis  
Δασολόγος

Ιωάννης Τάρλας  
Δασολόγος

GEORGIOS CHRISTOU  
19/06/2026 10:35  
ΑΚΡΙΒΕΣ ΑΝΤΙΓΡΑΦΟ

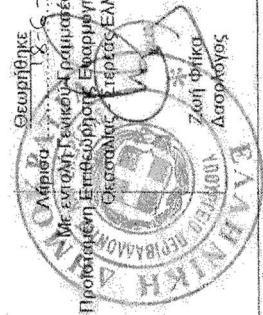



ΠΙΝΑΚΑΣ ΣΥΝΤΕΤΑΓΜΕΝΩΝ ΑΑ-ΑΝ ΤΜΗΜΑ 1 Ε=17.418,53 τ.μ		
1.X=411081.2695 Y=4234526.2809	33.X=411087.1881 Y=4234428.4227	65.X=411031.2917 Y=4234554.6898
2.X=411079.4501 Y=4234518.7401	34.X=411070.3313 Y=4234424.7011	66.X=411030.7623 Y=4234560.7751
3.X=411083.6601 Y=4234517.7353	35.X=411051.9421 Y=4234424.0443	67.X=411030.6283 Y=4234562.6552
4.X=411086.8671 Y=4234506.2693	36.X=411034.2095 Y=4234433.2390	68.X=411030.4977 Y=4234564.4793
5.X=411161.4247 Y=4234500.0193	37.X=411021.7665 Y=4234449.1207	69.X=411030.5995 Y=4234569.3264
6.X=411161.7227 Y=4234493.7687	38.X=411021.7802 Y=4234449.1677	70.X=411028.2108 Y=4234574.8579
7.X=411161.5773 Y=4234492.4615	39.X=411023.8831 Y=4234456.5289	71.X=411025.3005 Y=4234576.9533
8.X=411159.9011 Y=4234487.7679	40.X=411025.7355 Y=4234461.2916	72.X=411025.0677 Y=4234577.1209
9.X=411158.5563 Y=4234481.9291	41.X=411030.7623 Y=4234466.0541	73.X=411022.1761 Y=4234580.6411
10.X=411156.9689 Y=4234477.4312	42.X=411034.4667 Y=4234468.9645	74.X=411020.7933 Y=4234586.2989
11.X=411154.1035 Y=4234469.9605	43.X=411036.5835 Y=4234470.5519	75.X=411021.0193 Y=4234587.3543
12.X=411149.5605 Y=4234458.1165	44.X=411042.4041 Y=4234477.9603	76.X=411022.3019 Y=4234593.3391
13.X=411145.3271 Y=4234452.2957	45.X=411040.5519 Y=4234485.6334	77.X=411022.4276 Y=4234601.8881
14.X=411142.4167 Y=4234446.7393	46.X=411035.7897 Y=4234493.3062	78.X=411020.6519 Y=4234603.6113
15.X=411136.3315 Y=4234444.8873	47.X=411034.2021 Y=4234500.9791	79.X=411018.1531 Y=4234606.0369
16.X=411132.0981 Y=4234447.5331	48.X=411034.0351 Y=4234501.1221	80.X=411010.3583 Y=4234611.0659
17.X=411129.1877 Y=4234452.8250	49.X=411030.4977 Y=4234504.1541	81.X=411002.3121 Y=4234614.5861
18.X=411130.5107 Y=4234464.9957	50.X=411026.9797 Y=4234513.5681	82.X=410997.2831 Y=4234618.4833
19.X=411128.6583 Y=4234470.0229	51.X=411026.4949 Y=4234517.1829	83.X=410990.5789 Y=4234622.6821
20.X=411128.3713 Y=4234470.2073	52.X=411026.2645 Y=4234518.9015	84.X=410985.8267 Y=4234629.8745
21.X=411124.9543 Y=4234472.4041	53.X=411025.7145 Y=4234523.0051	85.X=410961.6835 Y=4234666.4139
22.X=411120.9855 Y=4234473.4623	54.X=411026.2645 Y=4234523.4687	86.X=410932.6007 Y=4234668.7451
23.X=411117.5461 Y=4234472.4041	55.X=411028.1357 Y=4234525.1525	87.X=410931.8251 Y=4234669.8655
23.X=411113.0481 Y=4234469.2291	56.X=411031.5563 Y=4234528.2313	88.X=410931.1725 Y=4234672.3457
25.X=411111.6543 Y=4234463.1893	57.X=411031.8207 Y=4234530.8771	89.X=410932.8635 Y=4234688.8389
26.X=411111.4608 Y=4234462.3499	58.X=411032.4127 Y=4234532.7709	90.X=410937.1169 Y=4234692.6198
27.X=411111.1959 Y=4234458.9103	59.X=411033.0988 Y=4234534.9658	91.X=410941.3503 Y=4234700.0281
28.X=411111.1959 Y=4234453.0895	60.X=411034.4667 Y=4234539.3437	92.X=410941.3503 Y=4234702.6191
29.X=411111.4608 Y=4234450.4435	61.X=411034.3250 Y=4234541.8967	93.X=411077.5961 Y=4234609.4073
30.X=411113.3127 Y=4234447.0039	62.X=411034.2021 Y=4234544.1063	94.X=411075.6083 Y=4234546.5201
31.X=411104.7017 Y=4234443.0901	63.X=411032.8341 Y=4234547.2329	95.X=411077.8268 Y=4234538.5890
32.X=411097.9153 Y=4234439.1497	64.X=411032.3499 Y=4234548.3395	

ΠΙΝΑΚΑΣ ΣΥΝΤΕΤΑΓΜΕΝΩΝ ΑΑ-ΑΝ ΤΜΗΜΑ 2 Ε=3.815,14 τ.μ		
1.X=411176.0172 Y=4234377.5045	12.X=411179.0505 Y=4234281.7135	24.X=411163.5721 Y=4234336.0855
2.X=411178.0031 Y=4234368.0681	13.X=411179.2487 Y=4234284.0947	25.X=411166.6149 Y=4234339.6573
3.X=411219.1729 Y=4234268.4085	14.X=411179.4471 Y=4234286.4761	26.X=411167.1439 Y=4234343.4939
4.X=411221.1327 Y=4234245.5712	15.X=411179.5795 Y=4234294.2813	27.X=411162.7783 Y=4234350.9021
4.X=411200.6223 Y=4234240.9761	16.X=411176.9335 Y=4234300.6313	28.X=411161.1909 Y=4234354.7387
5.X=411201.7703 Y=4234243.9789	17.X=411173.0973 Y=4234303.9385	29.X=411160.2649 Y=4234359.3689
6.X=411201.9383 Y=4234248.1697	18.X=411166.8135 Y=4234309.8917	30.X=411157.7513 Y=4234364.6605
7.X=411199.4235 Y=4234254.7071	19.X=411160.5295 Y=4234315.8449	31.X=411156.0317 Y=4234369.6877
8.X=411194.7299 Y=4234259.5683	20.X=411153.3857 Y=4234326.6927	32.X=411157.0897 Y=4234372.9949
9.X=411189.5337 Y=4234268.1175	21.X=411153.1213 Y=4234329.8677	33.X=411159.7357 Y=4234375.3763
10.X=411185.3429 Y=4234271.6377	22.X=411156.2961 Y=4234333.3073	34.X=411165.2919 Y=4234378.6833
11.X=411179.1827 Y=4234277.6125	23.X=411160.2649 Y=4234333.8365	35.X=411170.3191 Y=4234378.6833



ΠΙΝΑΚΑΣ ΣΥΝΤΕΤΑΓΜΕΝΩΝ ΑΑ-ΑΝ ΤΜΗΜΑ 3 Ε=488,59 τ.μ		
1.X=410934.7872 Y=4234287.2740	7.X=410939.5568 Y=4234264.7928	13.X=410920.1956 Y=4234281.3880
2.X=410944.4597 Y=4234284.5310	8.X=410935.4080 Y=4234264.5412	14.X=410922.9614 Y=4234284.5310
3.X=410947.9799 Y=4234282.7710	9.X=410931.2592 Y=4234267.6844	15.X=410927.6132 Y=4234286.7940
4.X=410950.7460 Y=4234278.9992	10.X=410925.1422 Y=4234271.1624	16.X=410930.7562 Y=4234286.1654
<del>5.X=410949.3629 Y=4234271.9588</del>	<del>11.X=410924.8472 Y=4234271.3302</del>	<del>17.X=410931.5566 Y=4234286.3856</del>
6.X=410944.7114 Y=4234267.1814	12.X=410922.4586 Y=4234275.7306	

ΠΙΝΑΚΑΣ ΣΥΝΤΕΤΑΓΜΕΝΩΝ ΑΑ-ΑΝ ΤΜΗΜΑ 4 Ε= 1.116,86 τ.μ		
1.X=410807.8729 Y=4234368.9257	7.X=410776.4955 Y=4234440.7753	13.X=410788.9001 Y=4234408.7582
2.X=410791.8130 Y=4234381.0000	8.X=410781.0215 Y=4234436.9199	14.X=410794.0966 Y=4234401.7178
3.X=410767.4070 Y=4234396.9990	9.X=410786.0504 Y=4234432.7291	15.X=410802.9810 Y=4234386.6312
4.X=410777.4994 Y=4234431.4996	10.X=410789.5706 Y=4234424.0125	16.X=410806.1660 Y=4234374.7294
5.X=410772.6199 Y=4234444.6884	11.X=410791.2469 Y=4234420.6598	
6.X=410773.8135 Y=4234444.1279	12.X=410790.5764 Y=4234415.6310	

--	--	--



Η απόφαση αυτή να δημοσιευθεί στην Εφημερίδα της Κυβερνήσεως.

Λιβαδειά, 18 Ιουνίου 2026

Με εντολή Γενικού Γραμματέα Δασών  
Η Προϊσταμένη της Επιθεώρησης Εφαρμογής  
Δασικής Πολιτικής Θεσσαλίας - Στερεάς Ελλάδας  
ΖΩΗ ΦΤΙΚΑ

Αριθμ. 238939

(2)

**Μερική ανάκληση της υπό στοιχεία Ζα/3728/16.11.1994 (Δ' 1262) απόφασης κήρυξης έκτασης ως Αναδασωτέα, για έκταση συνολικού εμβαδού 1.538,84 τ.μ. που βρίσκεται στη θέση «Σπήλιου Γάλαρι» και «Άγιος Γεώργιος», Τ.Κ. Τουρλάδας, Δ.Ε. Κλειτορίας, Δ. Καλαβρύτων, Π.Ε. Αχαΐας.**

Ο ΓΕΝΙΚΟΣ ΓΡΑΜΜΑΤΕΑΣ ΔΑΣΩΝ ΤΟΥ ΥΠΟΥΡΓΕΙΟΥ ΠΕΡΙΒΑΛΛΟΝΤΟΣ ΚΑΙ ΕΝΕΡΓΕΙΑΣ

Έχοντας υπόψη:

1. Την παρ. 1 του άρθρου 24 και την παρ. 3 του άρθρου 117 του Συντάγματος.
2. Το άρθρο 44 του ν. 998/1979 «Περί προστασίας των δασών και των δασικών εν γένει εκτάσεων της Χώρας» (Α' 289).
3. Τον ν. 4727/2020 «Ψηφιακή Διακυβέρνηση (Ενσωμάτωση στην Ελληνική Νομοθεσία της Οδηγίας (ΕΕ) 2016/2102 και της Οδηγίας (ΕΕ) 2019/1024) - Ηλεκτρονικές Επικοινωνίες (Ενσωμάτωση στο Ελληνικό Δίκαιο της Οδηγίας (ΕΕ) 2018/1972) και άλλες διατάξεις» (Α' 184).
4. Την από 13.8.2021 Πράξη Νομοθετικού Περιεχομένου «Έκτακτα μέτρα για την αποτελεσματική προστασία και την ταχεία αποκατάσταση του φυσικού περιβάλλοντος, την άμεση στήριξη των πληγέντων από τις πυρκαγιές του Ιουλίου/Αυγούστου 2021 και συναφείς διατάξεις» (Α' 143), η οποία κυρώθηκε με το άρθρο 2 του ν. 4824/2021 (Α' 156).
5. Τα άρθρα 47 έως 55 του ν. 4915/2022 «Εθνικό Στρατηγικό Σχέδιο Καταπολέμησης της Διαφθοράς, διατάξεις για θέματα ανθρώπινου δυναμικού και Οργανισμών Τοπικής Αυτοδιοίκησης, νομοθετικό πλαίσιο εκπαίδευσης των σπουδαστών/σπουδαστριών της Εθνικής Σχολής Δημόσιας Διοίκησης και Αυτοδιοίκησης για την ένταξη στον κλάδο Π.Ε. Επιτελικών Στελεχών, διατάξεις για την ολοκλήρωση της μεταφοράς των δασικών υπηρεσιών στο Υπουργείο Περιβάλλοντος και Ενέργειας, διατάξεις για την εφαρμογή του Εθνικού Σχεδίου Ανάκαμψης και Ανθεκτικότητας «Ελλάδα 2.0», Εθνική Σύμβαση Ομογενών και άλλες επείγουσες διατάξεις» (Α' 63).
6. Το π.δ. 6/2022 «Σύσταση και μετονομασία Γενικών Γραμματειών, σύσταση Ειδικής Γραμματείας, μεταφορά υπηρεσιών και αρμοδιοτήτων» (Α' 17).
7. Το π.δ. 132/2017 «Οργανισμός Υπουργείου Περιβάλλοντος και Ενέργειας (Υ.Π.Ε.Ν.)» (Α' 160), όπως τροποποιήθηκε με το π.δ. 29/2022 (Α' 77).
8. Την υπό στοιχεία οικ. ΥΠΕΝ/ΥΠΡΓ/79859/5910/25.7.2023 κοινή απόφαση του Πρωθυπουργού και του Υπουργού Περιβάλλοντος και Ενέργειας «Διορισμός Γενικού Γραμματέα Δασών του Υπουργείου Περιβάλλοντος και Ενέργειας» (Υ.Ο.Δ.Δ. 745).
9. Την υπό στοιχεία ΥΠΕΝ/ΔΔΥ/48478/3594/16.05.2022 κοινή υπουργική απόφαση «Καθορισμός των διοικητικών λεπτομερειών μεταφοράς των δασικών υπηρεσιών, του αντίστοιχου προσωπικού και λοιπών θεμάτων της παρ. 5 του άρθρου τρίτου της από 13.8.2021 Πράξης Νομοθετικού Περιεχομένου (Α' 143), η οποία κυρώθηκε με το άρθρο 2 του ν. 4824/2021 (Α' 156)» (Β' 2415).
10. Την υπό στοιχεία ΥΠΕΝ/ΔΔΥ/62511/4542/17.6.2022 απόφαση του Υπουργού Περιβάλλοντος και Ενέργειας «Διαπιστωτική πράξη κατάταξης και τοποθέτησης του προσωπικού των Περιφερειακών Δασικών Υπηρεσιών του Υπουργείου Περιβάλλοντος και Ενέργειας» (Β' 3145).
11. Την υπό στοιχεία ΥΠΕΝ/ΔΔΥ/70401/5167/6.7.2022 απόφαση του Υπουργού Περιβάλλοντος και Ενέργειας «Τοποθέτηση Προϊσταμένων σε θέσεις ευθύνης επιπέδου Γενικής Διεύθυνσης στις Επιθεωρήσεις Εφαρμογής Δασικής Πολιτικής του Υπουργείου Περιβάλλοντος και Ενέργειας» (ΑΔΑ: Ω8ΔΡ4653Π8-7ΨΡ).
12. Την υπό στοιχεία ΥΠΕΝ/ΔΝΕΠ/83988/2740/25.8.2022 κοινή απόφαση του Υπουργού και του Υφυπουργού Περιβάλλοντος και Ενέργειας και του Γενικού Γραμματέα Δασών του Υπουργείου Περιβάλλοντος και Ενέργειας «Εξουσιοδότηση υπογραφής "Με εντολή Υπουργού" του Υπουργού Περιβάλλοντος και Ενέργειας, "Με εντολή Υφυπουργού" του Υφυπουργού Περιβάλλοντος και Ενέργειας και "Με εντολή Γενικού Γραμματέα Δασών" του



Γενικού Γραμματέα Δασών του Υπουργείου Περιβάλλοντος και Ενέργειας, κατά λόγο αρμοδιότητας, στον Προϊστάμενο της Γενικής Διεύθυνσης Δασών και Δασικού Περιβάλλοντος της Γενικής Γραμματείας Δασών του Υ.Π.Ε.Ν., στους Προϊσταμένους των Επιθεωρήσεων Εφαρμογής Δασικής Πολιτικής και στους Προϊσταμένους των Διευθύνσεων, Δασαρχείων και Τμημάτων που υπάγονται σε αυτές» (Β' 4528).

13. Την υπ' αρ. 153373/441/22.02.2017 εγκύκλιο του Υπουργείου Περιβάλλοντος και Ενέργειας «Περιοχές κηρυγμένων αναδασωτέων εκτάσεων στους αναρτημένους δασικούς χάρτες» (ΑΔΑ:61ΤΗ4653Π8-Ω7Θ).

14. Την υπό στοιχεία οικ. ΥΠΕΝ/ΔΠΔ/95099/5160/12.10.2021 εγκύκλιο διαταγή της Γενικής Διεύθυνσης Δασών και Δασικού Περιβάλλοντος του Υπουργείου Περιβάλλοντος και Ενέργειας «Περί ανάκλησης αποφάσεων αναδασωτέων, εκτάσεων μη υπαγομένων στις προστατευτικές διατάξεις της δασικής νομοθεσίας, λόγω συμπερίληψής τους στους δασικούς χάρτες ως τμήματα ευρύτερης αναδασωτέας» (ΑΔΑ: ΨΠΙΨ4653Π8-50Χ).

15. Την υπό στοιχεία ΥΠΕΝ/ΔΠΔ/105293/6510/13.10.2023 (ΑΔΑ: 6ΗΑΝ4653Π8-6ΑΣ) διαταγή του Γενικού Γραμματέα Δασών του ΥΠΕΝ «Οδηγίες εφαρμογής των διατάξεων της παρ. 2 του άρθρου 18 του ν. 3889/2010 σε συνδυασμό με την παρ. 4 του άρθρου 44 του ν. 998/1979».

16. Την υπό στοιχεία Ζα/3728/16.11.1994 (Δ' 1262) απόφαση κήρυξη έκτασης ως Αναδασωτέα, του Νομάρχη Αχαΐας, για έκταση εμβαδού 70,250 στρεμμάτων στη θέση «Σπήλιου Γάλари» και «Άγιος Γεώργιος Τ.Κ. Τουρλάδας, Ν. Αχαΐας, λόγω πυρκαγιάς.

17. Το περιεχόμενο του δασικού χάρτη του συνόλου της Περιφερειακής Ενότητας Αχαΐας, που αναρτήθηκε με την υπ' αρ. 30653/25.02.2022 απόφαση και με ΑΔΑ: ΨΝ1ΟΟΡ1Φ-ΗΑ7, του Διευθυντή Δασών Αχαΐας, στον οποίο η έκταση που αναφέρεται στο θέμα εμφανίζεται με κωδικό ΑΝ-ΑΑ.

18. Την υπ' αρ. 363428/01.09.2025 φωτοερμηνεία του Δασολόγου της Διεύθυνσης Δασών Αχαΐας.

19. Την υπ' αρ. 103408/23.03.2026 αναφορά - θετική εισήγηση του Δασαρχείου Καλαβρύτων μετά της συνημμένης αλληλογραφίας, για τη μερική ανάκληση της υπό στοιχεία Ζα/3728/16.11.1994 (Δ' 1262) απόφασης κήρυξης έκτασης ως Αναδασωτέα, για έκταση συνολικού εμβαδού 1.538,84 τ.μ. που βρίσκεται στη θέση «Σπήλιου Γάλари» και «Άγιος Γεώργιος», Τ.Κ. Τουρλάδας, ΔΕ Κλειτορίας, Δ. Καλαβρύτων, ΠΕ Αχαΐας, επειδή για την εν λόγω έκταση, σύμφωνα με την ανωτέρω, στα έχοντας υπόψη Νο 18, φωτοερμηνεία του Δασολόγου της Διεύθυνσης Δασών Αχαΐας, διαπιστώθηκε η διαχρονική μη δασική μορφή της.

20. Τη σύμφωνη γνώμη της Υπηρεσίας, αποφασίζουμε:

Ανακαλούμε μερικώς, λόγω πλάνης περί τα πραγματικά δεδομένα, την υπό στοιχεία Ζα/3728/16.11.1994 (Δ' 1262) απόφαση κήρυξης έκτασης ως Αναδασωτέα, για έκταση συνολικού εμβαδού 1.538,84 τ.μ. που βρίσκεται στη θέση «Σπήλιου Γάλари» και «Άγιος Γεώργιος», Τ.Κ. Τουρλάδας, ΔΕ Κλειτορίας, Δ. Καλαβρύτων, ΠΕ Αχαΐας.

Η παραπάνω έκταση απεικονίζεται στο συνημμένο τοπογραφικό διάγραμμα, κλίμακας 1:5000, από τα τμήματα Ε1=20,48τ.μ. και Ε2=1.518,36.τ.μ., με κίτρινη διαγράμμιση, το οποίο αποτελεί αναπόσπαστο μέρος της παρούσας και προσδιορίζεται επακριβώς από τις αντίστοιχες συντεταγμένες ΕΓΣΑ '87.

Κατά τα λοιπά ισχύει η υπό στοιχεία Ζα/3728/16.11.1994 (Δ' 1262) απόφαση.

Από τις διατάξεις της απόφασης αυτής δεν προκαλείται δαπάνη σε βάρος του κρατικού προϋπολογισμού.

**ΕΘΝΙΚΟ ΤΥΠΟΓΡΑΦΕΙΟ**  
 Για τεχνικούς λόγους στο σχεδιάγραμμα, από το ηλεκτρονικό αρχείο, έγινε σμίκρυνση κατά ποσοστό **82%**

**ΤΟΠΟΓΡΑΦΙΚΟ ΔΙΑΓΡΑΜΜΑ**

Μη δασικών εκτάσεων, συνολικού εμβαδού 1.538,84τ.μ., της περιοχής του αναρτημένου δασικού χάρτη Π.Ε.Αχαΐας, που βρίσκονται στη θέση "Σπήλιου Γκάρι - Άγιος Γεώργιος", στα κτηματογραφικά όρια της τοπικής κοινότητας Τουρλάδας Δ.Ε. Κλειτορίας Δήμου Καλαβρύτων, οι οποίες συμπεριλήφθησαν στην με αριθ. Ζα/3728/16-11-1994 (ΦΕΚ 1262/Δ') Απόφαση του Νομάρχη Αχαΐας κίρυξης ως αναδασωτέας λόγω πυρκαγιάς.

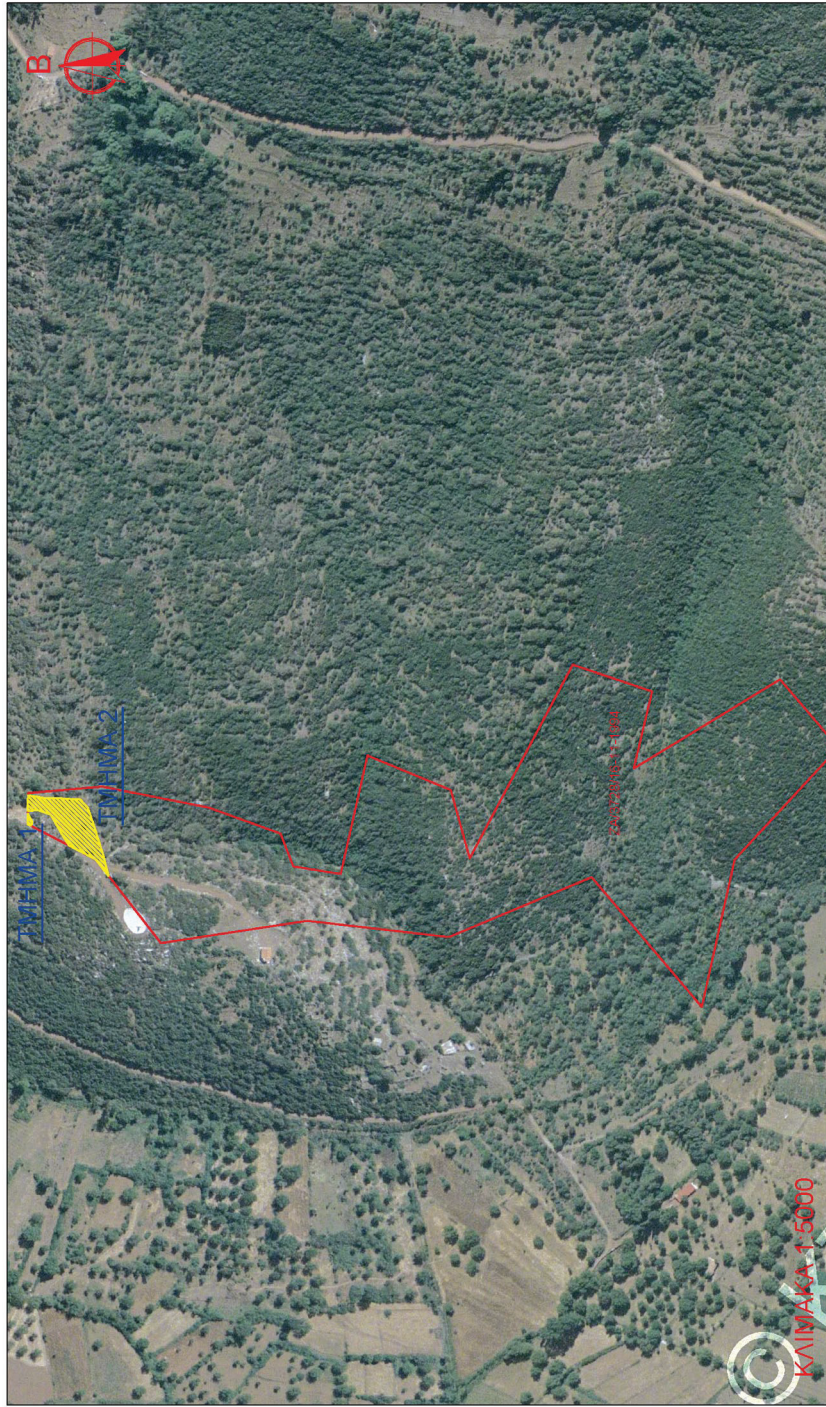

**ΠΙΝΑΚΑΣ ΣΥΝΤΕΤΑΓΜΕΝΩΝ**  
(Ε.Γ.Σ.Α. 87)

<b>ΤΜΗΜΑ 1, εμβδ: 20,48 τ.μ.</b>
X=336498.03 Y=4195126.77
X=336490.94 Y=4195123.06
X=336488.20 Y=4195124.33
X=336489.51 Y=4195126.87
X=336498.03 Y=4195126.77
X=335776.01 Y=4191367.61
<b>ΤΜΗΜΑ 2, εμβδ: 1.518,36 τ.μ.</b>
X=336512.75 Y=4195126.61
X=336510.65 Y=4195114.30
X=336510.49 Y=4195101.96
X=336509.66 Y=4195089.72
X=336509.32 Y=4195084.70
X=336502.56 Y=4195078.26
X=336490.97 Y=4195074.40
X=336464.87 Y=4195066.10
X=336447.64 Y=4195061.53
X=336461.18 Y=4195072.04
X=336472.32 Y=4195093.60
X=336482.21 Y=4195099.76
X=336497.02 Y=4195108.10
X=336500.77 Y=4195118.32
X=336500.31 Y=4195126.75
X=336512.75 Y=4195126.61

**ΥΠΟΜΝΗΜΑ**  
 ΟΡΟ ΑΠΟΦΑΣΗΣ ΑΝΑΔΑΣΩΤΕΑΣ  
 ΜΗ ΔΑΣΙΚΕΣ ΕΚΤΑΣΕΙΣ

Η συντάκτης Η Προϊσταμένη Δασαρχείου Καλαβρύτων  
 ΑΙΚΑΤΕΡΙΝΗ ΚΟΛΛΥΡΟΥ  
 23/03/2026 11:23  
 Αικατερίνη Κολλύρου Δασολόγος ΠΕ

Με εντολή Υπουργού Π.Ε.Ν.  
 Ο Επικεφαλής Εφαρμογής Δασικής Πολιτικής  
 Πελ/νρσου-Δυτ. Ελλάδας και Ιονίου  
 ΝΙΚΙΤΑΣ ΜΑΖΙΣ  
 16/06/2026 13:18  
 Νικήτας Μάζης  
 Δασολόγος - Περιβατολόγος Msc



Η απόφαση αυτή να δημοσιευθεί στην Εφημερίδα της Κυβερνήσεως.

Πάτρα, 16 Ιουνίου 2026

Με εντολή Γενικού Γραμματέα Δασών  
Ο Προϊστάμενος της Επιθεώρησης Εφαρμογής Δασικής  
Πολιτικής Πελοποννήσου, Δυτικής Ελλάδας και Ιονίου  
ΝΙΚΗΤΑΣ ΜΑΖΗΣ

