



# ΕΦΗΜΕΡΙΔΑ ΤΗΣ ΚΥΒΕΡΝΗΣΕΩΣ ΤΗΣ ΕΛΛΗΝΙΚΗΣ ΔΗΜΟΚΡΑΤΙΑΣ

24 Ιουνίου 2026

ΤΕΥΧΟΣ ΤΕΤΑΡΤΟ

Αρ. Φύλλου 513

## ΑΠΟΦΑΣΕΙΣ

Αριθμ. 235283

Μερική ανάκληση της υπ' αρ. 18651/15.9.2015 (Δ' 345) απόφασης του ασκούντος καθήκοντα Γενικού Γραμματέα της Αποκεντρωμένης Διοίκησης Μακεδονίας - Θράκης, «Κήρυξη ως αναδασωτέας, έκτασης δημοσίου δάσους εμβαδού 263.266,64 τ.μ., που καταστράφηκε λόγω πυρκαγιάς που εκδηλώθηκε στη δασική θέση "Αμπέλια" Καμαριώτισσας, του Δήμου Σαμοθράκης Περιφερειακής Ενότητας Έβρου», ως προς τις εκτάσεις 23 τμημάτων αυτής, συνολικού εμβαδού 22.327,23 τ.μ.

Ο ΓΕΝΙΚΟΣ ΓΡΑΜΜΑΤΕΑΣ ΔΑΣΩΝ ΤΟΥ ΥΠΟΥΡΓΕΙΟΥ ΠΕΡΙΒΑΛΛΟΝΤΟΣ ΚΑΙ ΕΝΕΡΓΕΙΑΣ

Έχοντας υπόψη:

1. Την παρ. 1 του άρθρου 24 και την παρ. 3 του άρθρου 117 του Συντάγματος.
2. Το άρθρο 44 του ν. 998/1979 «Περί προστασίας των δασών και των δασικών εν γένει εκτάσεων της Χώρας» (Α' 289).
3. Τον ν. 4727/2020 «Ψηφιακή Διακυβέρνηση (Ενσωμάτωση στην Ελληνική Νομοθεσία της Οδηγίας (ΕΕ) 2016/2102 και της Οδηγίας (ΕΕ) 2019/1024) - Ηλεκτρονικές Επικοινωνίες (Ενσωμάτωση στο Ελληνικό Δίκαιο της Οδηγίας (ΕΕ) 2018/1972) και άλλες διατάξεις» (Α' 184).
4. Την από 13.8.2021 Πράξη Νομοθετικού Περιεχομένου «Έκτακτα μέτρα για την αποτελεσματική προστασία και την ταχεία αποκατάσταση του φυσικού περιβάλλοντος, την άμεση στήριξη των πληγέντων από τις πυρκαγιές του Ιουλίου/Αυγούστου 2021 και συναφείς διατάξεις» (Α' 143), η οποία κυρώθηκε με το άρθρο 2 του ν. 4824/2021 (Α' 156).
5. Τα άρθρα 47 έως 55 του ν. 4915/2022 «Εθνικό Στρατηγικό Σχέδιο Καταπολέμησης της Διαφθοράς, διατάξεις για θέματα ανθρώπινου δυναμικού και Οργανισμών Τοπικής Αυτοδιοίκησης, νομοθετικό πλαίσιο εκπαίδευσης των σπουδαστών/σπουδαστριών της Εθνικής Σχολής Δημόσιας Διοίκησης και Αυτοδιοίκησης για την ένταξη στον κλάδο Π.Ε. Επιτελικών Στελεχών, διατάξεις για την ολοκλήρωση της μεταφοράς των δασικών υπηρεσιών στο Υπουργείο Περιβάλλοντος και Ενέργειας, διατάξεις για την εφαρμογή του Εθνικού Σχεδίου Ανάκαμψης και Ανθεκτικότητας «Ελλάδα 2.0», Εθνική Σύμβαση Ομογενών και άλλες επείγουσες διατάξεις» (Α' 63).
6. Το π.δ. 6/2022 «Σύσταση και μετονομασία Γενικών Γραμματειών, σύσταση Ειδικής Γραμματείας, μεταφορά υπηρεσιών και αρμοδιοτήτων» (Α' 17).
7. Το π.δ. 132/2017 «Οργανισμός Υπουργείου Περιβάλλοντος και Ενέργειας (Υ.Π.ΕΝ.)» (Α' 160), όπως τροποποιήθηκε με το π.δ. 29/2022 (Α' 77).
8. Την υπό στοιχεία οικ. ΥΠΕΝ/ΥΠΡΓ/79859/5910/25.7.2023 κοινή απόφαση του Πρωθυπουργού και του Υπουργού Περιβάλλοντος και Ενέργειας «Διορισμός Γενικού Γραμματέα Δασών του Υπουργείου Περιβάλλοντος και Ενέργειας» (Υ.Ο.Δ.Δ. 745).
9. Την υπό στοιχεία ΥΠΕΝ/ΔΔΥ/48478/3594/16.05.2022 κοινή υπουργική απόφαση «Καθορισμός των διοικητικών λεπτομερειών μεταφοράς των δασικών υπηρεσιών, του αντίστοιχου προσωπικού και λοιπών θεμάτων της παρ. 5 του άρθρου τρίτου της από 13.8.2021 Πράξης Νομοθετικού Περιεχομένου (Α' 143), η οποία κυρώθηκε με το άρθρο 2 του ν. 4824/2021 (Α' 156)» (Β' 2415).
10. Την υπό στοιχεία ΥΠΕΝ/ΔΔΥ/62511/4542/17.6.2022 απόφαση του Υπουργού Περιβάλλοντος και Ενέργειας «Διαπιστωτική πράξη κατάταξης και τοποθέτησης του προσωπικού των Περιφερειακών Δασικών Υπηρεσιών του Υπουργείου Περιβάλλοντος και Ενέργειας» (Β' 3145).



11. Την υπό στοιχεία ΥΠΕΝ/ΔΔΥ/70401/5167/6.7.2022 απόφαση του Υπουργού Περιβάλλοντος και Ενέργειας «Τοποθέτηση Προϊσταμένων σε θέσεις ευθύνης επιπέδου Γενικής Διεύθυνσης στις Επιθεωρήσεις Εφαρμογής Δασικής Πολιτικής του Υπουργείου Περιβάλλοντος και Ενέργειας» (ΑΔΑ: Ω8ΔΡ4653Π8-7ΨΡ).

12. Την υπό στοιχεία ΥΠΕΝ/ΔΝΕΠ/83988/2740/25.8.2022 κοινή απόφαση του Υπουργού και του Υφυπουργού Περιβάλλοντος και Ενέργειας και του Γενικού Γραμματέα Δασών του Υπουργείου Περιβάλλοντος και Ενέργειας «Εξουσιοδότηση υπογραφής «Με εντολή Υπουργού» του Υπουργού Περιβάλλοντος και Ενέργειας, «Με εντολή Υφυπουργού» του Υφυπουργού Περιβάλλοντος και Ενέργειας και με «Με εντολή Γενικού Γραμματέα Δασών» του Γενικού Γραμματέα Δασών του Υπουργείου Περιβάλλοντος και Ενέργειας, κατά λόγο αρμοδιότητας, στον Προϊστάμενο της Γενικής Διεύθυνσης Δασών και Δασικού Περιβάλλοντος της Γενικής Γραμματείας Δασών του Υ.Π.Ε.Ν., στους Προϊσταμένους των Επιθεωρήσεων Εφαρμογής Δασικής Πολιτικής και στους Προϊσταμένους των Διευθύνσεων, Δασαρχείων και Τμημάτων που υπάγονται σε αυτές» (Β' 4528).

13. Την υπ' αρ. 153373/441/22.2.2017 εγκύκλιο του Υπουργείου Περιβάλλοντος και Ενέργειας «Περιοχές κηρυγμένων αναδασωτέων εκτάσεων στους αναρτημένους δασικούς χάρτες» (ΑΔΑ:61ΤΗ4653Π8-Ω7Θ).

14. Την υπό στοιχεία οικ. ΥΠΕΝ/ΔΠΔ/95099/5160/12.10.2021 εγκύκλιο διαταγή της Γενικής Διεύθυνσης Δασών και Δασικού Περιβάλλοντος του Υπουργείου Περιβάλλοντος και Ενέργειας «Περί ανάκλησης αποφάσεων αναδασωτέων, εκτάσεων μη υπαγομένων στις προστατευτικές διατάξεις της δασικής νομοθεσίας, λόγω συμπερίληψής τους στους δασικούς χάρτες ως τμήματα ευρύτερης αναδασωτέας» (ΑΔΑ: ΨΠΨ4653Π8-50Χ).

15. Το περιεχόμενο του δασικού χάρτη της Περιφερειακής Ενότητας Έβρου που αναρτήθηκε με την υπ' αρ. 2601/12.2.2021 (Ορθή Επανάληψη 18.2.2021) (ΑΔΑ: 6ΖΡ0ΟΡ1Υ-0Β4) απόφαση του Διευθυντή Δασών Νομού Έβρου «Ανάρτηση Δασικού Χάρτη των Τοπικών και Δημοτικών Κοινοτήτων των Δήμων Αλεξανδρούπολης, Σουφλίου, Διδυμοτείχου, Ορεστιάδας και Σαμοθράκης της Περιφερειακής Ενότητας Έβρου και πρόσκληση για υποβολή αντιρρήσεων κατά του περιεχομένου του», όπως αυτή τροποποιήθηκε με την υπ' αρ. 40330/10.2.2022 (ΑΔΑ: 6Ψ21ΟΡ1Υ-ΥΤΡ) πράξη τροποποίησης του αναρτημένου Δασικού Χάρτη και όπως αυτή κυρώθηκε μερικώς με την υπ' αρ. 406042/9.11.2022 (Δ' 880) απόφαση Γενικού Γραμματέα Δασών του Υπουργείου Περιβάλλοντος και Ενέργειας, στον οποίο η έκταση που αναφέρεται στο θέμα εμφανίζεται ως ΑΑ ΑΝ.

16. Την υπ' αρ. 18651/15.9.2015 (Δ' 345) απόφαση του ασκούντος καθήκοντα Γενικού Γραμματέα της Αποκεντρωμένης Διοίκησης Μακεδονίας - Θράκης, «Κήρυξη ως αναδασωτέας, έκτασης δημοσίου δάσους εμβαδού 263.266,64 τ.μ., που καταστράφηκε λόγω πυρκαγιάς που εκδηλώθηκε στη δασική θέση "Αμπέλια" Καμαριώτισσας, του Δήμου Σαμοθράκης Περιφερειακής Ενότητας Έβρου».

17. Την υπ' αρ. 220942/10.6.2026 θετική εισήγηση του Δασαρχείου Αλεξανδρούπολης, μετά της συνημμένης αλληλογραφίας, για τη μερική ανάκληση της υπ' αρ. 18651/15.9.2015 (Δ' 345) απόφασης του ασκών καθήκοντα Γενικού Γραμματέα της Αποκεντρωμένης Διοίκησης Μακεδονίας - Θράκης, για έκταση συνολικού εμβαδού 22.327,23 τ.μ. στη δασική θέση «Αμπέλια Καμαριώτισσας», του Δήμου Σαμοθράκης Περιφερειακής Ενότητας Έβρου, επειδή οι εκτάσεις 23 τμημάτων, συνολικού εμβαδού 22.327,23 τ.μ., εσφαλμένα συμπεριλήφθησαν εντός εκτάσεων που είχαν κηρυχθεί ως αναδασωτέες, ενώ αποτελούσαν εκτάσεις μη υπαγόμενες στις διατάξεις της δασικής νομοθεσίας και στον σύμφωνα το περιεχόμενο του δασικού χάρτη της Περιφερειακής Ενότητας Έβρου, η συνολική έκταση που αναφέρεται στο θέμα εμφανίζεται ως ΑΑ ΑΝ.

18. Την σύμφωνη γνώμη της Υπηρεσίας με την ανωτέρω υπό στοιχείο (17) εισήγηση, αποφασίζουμε:

Ανακαλούμε μερικώς, λόγω πλάνης περί τα πράγματα δεδομένα, την υπ' αρ. 18651/15.9.2015 (Δ' 345) απόφαση του ασκών καθήκοντα Γενικού Γραμματέα της Αποκεντρωμένης Διοίκησης Μακεδονίας - Θράκης, «Κήρυξη ως αναδασωτέας, έκτασης δημοσίου δάσους εμβαδού 263.266,64 τ.μ., που καταστράφηκε λόγω πυρκαγιάς που εκδηλώθηκε στη δασική θέση "Αμπέλια" Καμαριώτισσας, του Δήμου Σαμοθράκης Περιφερειακής Ενότητας Έβρου», για τις εκτάσεις 23 τμημάτων, συνολικού εμβαδού 22.327,23 τ.μ. στη θέση «Αμπέλια Καμαριώτισσας», Δήμου Σαμοθράκης Περιφερειακής Ενότητας Έβρου, επειδή εσφαλμένα συμπεριλήφθησαν αυτές, εντός εκτάσεων που είχαν κηρυχθεί ως αναδασωτέες, ενώ αποτελούσαν εκτάσεις μη υπαγόμενες στις διατάξεις της δασικής νομοθεσίας και στον σύμφωνα το περιεχόμενο του δασικού χάρτη της Περιφερειακής Ενότητας Έβρου, η συνολική έκταση που αναφέρεται στο θέμα εμφανίζεται ως ΑΑ ΑΝ.

Οι παραπάνω εκτάσεις 23 τμημάτων συνολικού εμβαδού 22.327,23 τ.μ. απεικονίζονται στο συνημμένο από 10.6.2026 τοπογραφικό διάγραμμα, κλίμακας 1:10.000 με στοιχεία περιμέτρου: 1) 1,2,3, [...],19,1 εμβαδού 1.481,87 τ.μ., 2) 1,2,3, [...], 7,1 εμβαδού 145,21 τ.μ., 3) 1,2,3, [...],7,1 εμβαδού 79,38 τ.μ., 4) 1,2,3, [...],7,1 εμβαδού 110,60 τ.μ., 5) 1,2,3, [...],6,1 εμβαδού 428,10 τ.μ., 6) 1,2,3, [...],20,1 εμβαδού 3.103,77 τ.μ., 7) 1,2,3, [...],8,1 εμβαδού 116,11 τ.μ., 8) 1,2,3, [...],12,1 εμβαδού 252,39 τ.μ., 9) 1,2,3, [...],5,1 εμβαδού 307,84 τ.μ., 10) 1,2,3, [...],27,1 εμβαδού 1.579,53 τ.μ., 11) 1,2,3, [...],15,1 εμβαδού 2.675,30 τ.μ., 12) 1,2,3, [...],22,1 εμβαδού 1.798,89 τ.μ., 13)



1,2,3 [...],10,1 εμβαδού 434,09 τ.μ., 14) 1,2,3, [...],21,1 εμβαδού 945,27 τ.μ., 15) 1,2,3, [...],24,1 εμβαδού 362,22 τ.μ., 16) 1,2,3, [...],36,1 εμβαδού 1.054,55 τ.μ., 17) 1,2,3, [...],16,1 εμβαδού 1.140,03 τ.μ., 18) 1,2,3, [...],16,1 εμβαδού 814,53 τ.μ., 19) 1,2,3, [...],13,1 εμβαδού 363,66 τ.μ., 20) 1,2,3, [...],12,1 εμβαδού 207,45 τ.μ., 21) 1,2,3, [...],23,1 εμβαδού 2.128,14 τ.μ., 22) 1,2,3, [...],25,1 εμβαδού 1.873,93 τ.μ. και 23) 1,2,3, [...],9,1 εμβαδού 924,37 τ.μ., το οποίο αποτελεί αναπόσπαστο μέρος της παρούσας, και προσδιορίζεται επακριβώς από τις αντίστοιχες συντεταγμένες σε ΕΓΣΑ '87.

Κατά τα λοιπά παραμένει σε ισχύ η υπ' αρ. 18651/15.9.2015 (Δ' 345) απόφαση του ασκών καθήκοντα Γενικού Γραμματέα της Αποκεντρωμένης Διοίκησης Μακεδονίας - Θράκης.

Από τις διατάξεις της απόφασης αυτής δεν προκαλείται δαπάνη σε βάρος του κρατικού προϋπολογισμού.  
Η απόφαση αυτή ισχύει από τη δημοσίευσή της στην Εφημερίδα της Κυβερνήσεως.



## ΠΑΡΑΡΤΗΜΑ

## ΠΙΝΑΚΑΣ ΣΥΝΤΕΤΑΓΜΕΝΩΝ ΚΟΡΥΦΩΝ (ΕΓΣΑ '87)

## Εμβαδό Έκτασης 1: 1.481,87 τ.μ.

A/A	X	Y
1	627222,08	4482409,98
2	627243,29	4482393,49
3	627241,61	4482392,51
4	627241,48	4482393,71
5	627239,89	4482395,56
6	627235,92	4482396,88
7	627230,90	4482396,62
8	627225,60	4482393,71
9	627222,96	4482388,41
10	627219,52	4482384,71
11	627215,55	4482380,74
12	627210,26	4482374,92
13	627205,86	4482371,68
14	627194,66	4482377,30
15	627171,58	4482380,25
16	627165,63	4482390,79
17	627191,70	4482401,66
18	627217,95	4482412,38
19	627222,08	4482409,98

## Εμβαδό Έκτασης 2: 145,21 τ.μ.

A/A	X	Y
1	627092,99	4482413,57
2	627091,93	4482413,02
3	627086,43	4482418,60
4	627076,07	4482429,08
5	627084,89	4482436,65
6	627090,15	4482421,65
7	627092,99	4482413,57

## Εμβαδό Έκτασης 3: 79,38 τ.μ.

A/A	X	Y
1	627083,76	4482439,85
2	627080,05	4482439,44
3	627076,45	4482442,83
4	627077,51	4482452,35
5	627083,74	4482455,09
6	627082,25	4482444,16
7	627083,76	4482439,85

## Εμβαδό Έκτασης 4: 110,60 τ.μ.

A/A	X	Y
1	627067,78	4482449,39
2	627063,99	4482441,31
3	627055,74	4482449,67
4	627055,79	4482449,71
5	627067,02	4482459,00
6	627067,76	4482459,61
7	627067,78	4482449,39

## Εμβαδό Έκτασης 5: 428,10 τ.μ.

A/A	X	Y
1	627155,72	4482443,02
2	627143,89	4482438,33
3	627140,21	4482462,25
4	627118,00	4482492,34
5	627148,71	4482465,87
6	627155,72	4482443,02

**Εμβαδό Έκτασης 6: 3.103,77 τ.μ.**

A/A	X	Y
1	627313,17	4482520,20
2	627307,88	4482518,30
3	627305,70	4482518,40
4	627299,88	4482507,58
5	627302,50	4482505,92
6	627312,11	4482505,25
7	627318,01	4482504,38
8	627307,73	4482497,10
9	627300,27	4482457,63
10	627287,52	4482452,04
11	627246,77	4482502,39
12	627223,38	4482491,90
13	627223,31	4482492,89
14	627235,88	4482518,31
15	627219,62	4482525,69
16	627271,27	4482516,40
17	627292,58	4482508,00
18	627311,86	4482532,77
19	627312,22	4482531,00
20	627313,17	4482520,20

**Εμβαδό Έκτασης 7: 116,11 τ.μ.**

A/A	X	Y
1	627177,88	4482525,64
2	627176,88	4482525,59
3	627173,24	4482539,07
4	627200,17	4482548,14
5	627200,18	4482548,14
6	627197,54	4482546,34
7	627177,50	4482533,68
8	627177,88	4482525,64

**Εμβαδό Έκτασης 8: 252,39 τ.μ.**

A/A	X	Y
1	626914,31	4481798,13
2	626923,42	4481789,62
3	626937,68	4481803,82
4	626937,56	4481801,73
5	626935,34	4481783,79
6	626924,54	4481783,47
7	626915,25	4481792,18
8	626914,38	4481793,00
9	626906,13	4481816,37
10	626905,82	4481817,26
11	626906,67	4481820,45
12	626914,31	4481798,13

**Εμβαδό Έκτασης 9: 307,84 τ.μ.**

A/A	X	Y
1	626883,76	4481916,32
2	626843,49	4481878,95
3	626869,56	4481914,12
4	626880,40	4481928,06
5	626883,76	4481916,32

**Εμβαδό Έκτασης 10: 1.579,53 τ.μ.**

A/A	X	Y
1	626930,49	4481894,56
2	626930,06	4481894,56
3	626937,45	4481903,32
4	626948,77	4481945,66
5	626944,16	4481985,07
6	626958,00	4482010,64
7	626966,39	4482037,04
8	626965,13	4482063,87
9	626969,20	4482066,31
10	626971,40	4482062,79
11	626976,91	4482053,92
12	626975,90	4482028,12
13	626970,60	4482005,63
14	626964,52	4482003,25
15	626955,26	4481993,99
16	626952,61	4481979,18
17	626955,74	4481967,75
18	626956,74	4481964,06
19	626954,31	4481955,84
20	626957,32	4481944,89
21	626950,97	4481936,00
22	626950,02	4481931,71
23	626952,56	4481920,44
24	626947,32	4481909,49
25	626943,31	4481901,10
26	626940,24	4481894,68
27	626930,49	4481894,56

**Εμβαδό Έκτασης 13: 434,09 τ.μ.**

A/A	X	Y
1	626986,48	4481579,43
2	626982,39	4481579,09
3	626981,28	4481579,84
4	626979,87	4481580,79
5	626977,99	4481582,05
6	626978,63	4481600,82
7	626997,74	4481600,82
8	627004,84	4481590,65
9	626988,38	4481579,59
10	626986,48	4481579,43

**Εμβαδό Έκτασης 11: 2.675,30 τ.μ.**

A/A	X	Y
1	627050,61	4482058,37
2	627040,89	4482058,97
3	627030,45	4482059,61
4	627031,79	4482061,88
5	627049,80	4482086,57
6	627058,84	4482100,82
7	627063,11	4482106,30
8	627067,92	4482112,47
9	627076,16	4482123,03
10	627079,59	4482122,85
11	627091,07	4482114,08
12	627105,86	4482067,74
13	627099,34	4482066,94
14	627076,38	4482061,80
15	627050,61	4482058,37

**Εμβαδό Έκτασης 12: 1.798,89 τ.μ.**

A/A	X	Y
1	627139,13	4481549,90
2	627143,16	4481545,44
3	627145,34	4481543,03
4	627146,02	4481542,28
5	627157,13	4481529,99
6	627118,80	4481509,78
7	627093,29	4481496,33
8	627095,15	4481505,31
9	627089,46	4481506,63
10	627088,85	4481510,67
11	627091,57	4481518,94
12	627093,60	4481525,09
13	627097,92	4481529,65
14	627103,70	4481535,74
15	627109,96	4481539,97
16	627115,25	4481543,54
17	627119,52	4481545,41
18	627123,75	4481547,26
19	627128,12	4481545,41
20	627133,01	4481546,20
21	627136,19	4481548,58
22	627139,13	4481549,90



## Εμβαδό Έκτασης 14: 945,27 τ.μ.

A/A	X	Y
1	626523,93	4481318,83
2	626581,07	4481366,93
3	626597,26	4481366,62
4	626597,43	4481364,82
5	626598,17	4481356,76
6	626597,19	4481358,02
7	626595,47	4481359,63
8	626591,24	4481357,91
9	626585,55	4481357,12
10	626585,02	4481351,43
11	626579,07	4481349,18
12	626573,57	4481347,44
13	626573,98	4481342,04
14	626570,95	4481340,28
15	626565,00	4481335,92
16	626558,38	4481328,64
17	626552,43	4481331,95
18	626551,11	4481326,22
19	626547,78	4481320,98
20	626547,38	4481320,63
21	626523,93	4481318,83

## Εμβαδό Έκτασης 15: 362,22 τ.μ.

A/A	X	Y
1	626637,01	4481368,89
2	626634,77	4481367,19
3	626628,94	4481367,44
4	626624,44	4481364,53
5	626623,91	4481359,63
6	626623,74	4481358,00
7	626617,56	4481356,85
8	626615,71	4481354,21
9	626609,76	4481350,50
10	626602,75	4481345,05
11	626597,72	4481345,85
12	626597,19	4481352,49
13	626598,35	4481354,72
14	626598,81	4481349,76
15	626610,12	4481357,64
16	626635,98	4481375,62
17	626635,26	4481394,62
18	626641,14	4481389,12
19	626642,43	4481386,35
20	626640,93	4481384,24
21	626639,13	4481381,72
22	626642,57	4481376,43
23	626640,85	4481371,80
24	626637,01	4481368,89

**Εμβαδό Έκτασης 16: 1054,55 τ.μ.**

A/A	X	Y
1	626701,65	4481407,87
2	626691,80	4481403,17
3	626686,77	4481400,77
4	626677,52	4481398,55
5	626665,25	4481398,13
6	626659,95	4481395,59
7	626653,18	4481397,92
8	626646,73	4481400,14
9	626642,60	4481403,63
10	626632,78	4481408,73
11	626629,84	4481403,91
12	626628,49	4481400,97
13	626632,51	4481397,20
14	626632,60	4481397,12
15	626631,18	4481395,82
16	626624,68	4481389,88
17	626615,76	4481395,53
18	626636,27	4481413,36
19	626650,85	4481407,12
20	626679,69	4481405,93
21	626683,86	4481409,09
22	626696,94	4481419,01
23	626722,21	4481430,30
24	626728,46	4481440,40
25	626724,20	4481445,38
26	626724,00	4481445,62
27	626725,36	4481445,12
28	626729,99	4481443,42
29	626732,56	4481437,08
30	626731,07	4481431,79
31	626725,78	4481426,28
32	626717,53	4481421,63
33	626711,40	4481418,17
34	626708,85	4481414,01
35	626706,51	4481410,18
36	626701,65	4481407,87

**Εμβαδό Έκτασης 17: 1140,03 τ.μ.**

A/A	X	Y
1	626795,88	4481422,59
2	626760,52	4481414,81
3	626758,21	4481417,03
4	626764,13	4481420,52
5	626767,94	4481427,61
6	626764,03	4481437,24
7	626761,06	4481442,96
8	626761,62	4481452,05
9	626780,01	4481460,47
10	626781,86	4481461,31
11	626787,37	4481463,30
12	626790,75	4481447,15
13	626791,85	4481441,87
14	626790,98	4481440,47
15	626792,45	4481439,01
16	626795,88	4481422,59

**Εμβαδό Έκτασης 18: 814,53 τ.μ.**

A/A	X	Y
1	626745,75	4481500,96
2	626745,36	4481500,82
3	626741,32	4481505,23
4	626738,88	4481507,89
5	626733,39	4481508,04
6	626707,24	4481525,07
7	626711,56	4481529,24
8	626710,45	4481546,44
9	626727,27	4481523,95
10	626749,94	4481519,54
11	626759,34	4481518,96
12	626761,17	4481515,50
13	626761,25	4481513,29
14	626761,54	4481506,20
15	626761,10	4481506,11
16	626745,75	4481500,96

**Εμβαδό Έκτασης 19: 363,66 τ.μ.**

A/A	X	Y
1	626910,48	4481565,25
2	626904,52	4481561,92
3	626890,67	4481562,00
4	626872,38	4481537,40
5	626862,16	4481540,49
6	626875,00	4481549,01
7	626880,04	4481558,91
8	626885,92	4481565,11
9	626892,42	4481568,60
10	626897,91	4481571,54
11	626902,43	4481570,82
12	626906,20	4481570,22
13	626910,48	4481565,25

**Εμβαδό Έκτασης 20: 207,45 τ.μ.**

A/A	X	Y
1	626910,55	4481600,41
2	626912,02	4481590,62
3	626901,43	4481593,84
4	626894,74	4481595,87
5	626893,75	4481596,17
6	626883,57	4481599,26
7	626872,32	4481597,02
8	626866,07	4481588,55
9	626866,53	4481592,06
10	626867,51	4481599,63
11	626910,47	4481600,96
12	626910,55	4481600,41

**Εμβαδό Έκτασης 21: 2128,14 τ.μ.**

A/A	X	Y
1	626454,01	4481731,87
2	626463,45	4481725,14
3	626488,60	4481707,19
4	626497,25	4481696,69
5	626515,85	4481674,11
6	626546,33	4481649,98
7	626556,91	4481640,88
8	626561,99	4481635,59
9	626563,42	4481633,81
10	626524,64	4481651,33
11	626492,49	4481655,92
12	626496,51	4481696,08
13	626451,73	4481730,51
14	626445,63	4481724,93
15	626416,65	4481698,47
16	626371,94	4481657,64
17	626340,77	4481670,92
18	626346,61	4481671,12
19	626353,03	4481669,85
20	626359,45	4481668,57
21	626369,09	4481665,99
22	626450,86	4481734,13
23	626454,01	4481731,87

**Εμβαδό Έκτασης 22: 1873,93 τ.μ.**

A/A	X	Y
1	626210,65	4481742,71
2	626231,45	4481726,20
3	626237,50	4481721,24
4	626233,88	4481718,09
5	626227,05	4481715,08
6	626221,62	4481712,70
7	626216,99	4481712,44
8	626214,53	4481717,83
9	626208,98	4481718,88
10	626204,56	4481719,71
11	626199,66	4481720,64
12	626194,10	4481720,38
13	626187,09	4481724,21
14	626177,44	4481731,09
15	626175,71	4481727,27
16	626156,66	4481744,85
17	626154,80	4481784,62
18	626157,04	4481787,01
19	626162,87	4481781,61
20	626155,88	4481769,22
21	626160,01	4481762,08
22	626169,70	4481757,48
23	626180,49	4481752,08
24	626198,59	4481747,95
25	626210,65	4481742,71



Εμβαδό Έκτασης 23: 924,37 τ.μ.

A/A	X	Y
1	626451,59	4481875,98
2	626496,53	4481866,56
3	626500,60	4481855,51
4	626457,41	4481871,11
5	626446,90	4481868,62
6	626404,69	4481858,63
7	626386,39	4481860,48
8	626383,44	4481868,01
9	626451,59	4481875,98



ΥΠΟΥΡΓΕΙΟ ΠΕΡΙΒΑΛΛΟΝΤΟΣ ΚΑΙ ΕΝΕΡΓΕΙΑΣ  
 ΓΕΝΙΚΗ ΓΡΑΜΜΑΤΕΙΑ ΔΑΣΩΝ  
 ΕΠΙΘΕΩΡΗΣΗ ΕΦΑΡΜΟΓΗΣ ΔΑΣΙΚΗΣ ΠΟΛΙΤΙΚΗΣ  
 ΜΑΚΕΔΟΝΙΑΣ – ΘΡΑΚΗΣ  
 ΔΙΕΥΘΥΝΣΗ ΔΑΣΩΝ ΕΒΡΟΥ  
 ΔΑΣΑΡΧΕΙΟ ΑΛΕΞΑΝΔΡΟΥΠΟΛΗΣ

### ΤΟΠΟΓΡΑΦΙΚΟ ΔΙΑΓΡΑΜΜΑ

ΠΕΡΙΟΧΗ: ΣΑΜΟΘΡΑΚΗΣ  
 ΔΑΣΙΚΗ ΘΕΣΗ: ΑΜΠΕΛΙΑ ΚΑΜΑΡΙΩΤΙΣΣΑΣ  
 ΣΥΝΟΛΙΚΟΣ ΑΡΙΘΜΟΣ ΠΟΛΥΓΩΝΩΝ ΕΚΤΑΣΕΩΝ: 23  
 ΣΥΝΟΛΙΚΟ ΕΜΒΑΔΟ ΕΚΤΑΣΕΩΝ 1-23: 22.327,23 τ.μ  
 ΣΥΣΤΗΜΑ ΣΥΝΤΕΤΑΓΜΕΝΩΝ: ΕΓΣΑ '87  
 ΚΛΙΜΑΚΑ 1:10.000

**ΕΘΝΙΚΟ ΤΥΠΟΓΡΑΦΕΙΟ**  
 Για τεχνικούς λόγους στο σχεδιάγραμμα,  
 από το ηλεκτρονικό αρχείο, έγινε  
 σμίκρυνση κατά ποσοστό **81%**

Ανήκει στην  
 υπ' αριθμ. **235283/17.06.2026**  
 Απόφαση μερικής ανάκλησης  
 αναδασωτέων εκτάσεων

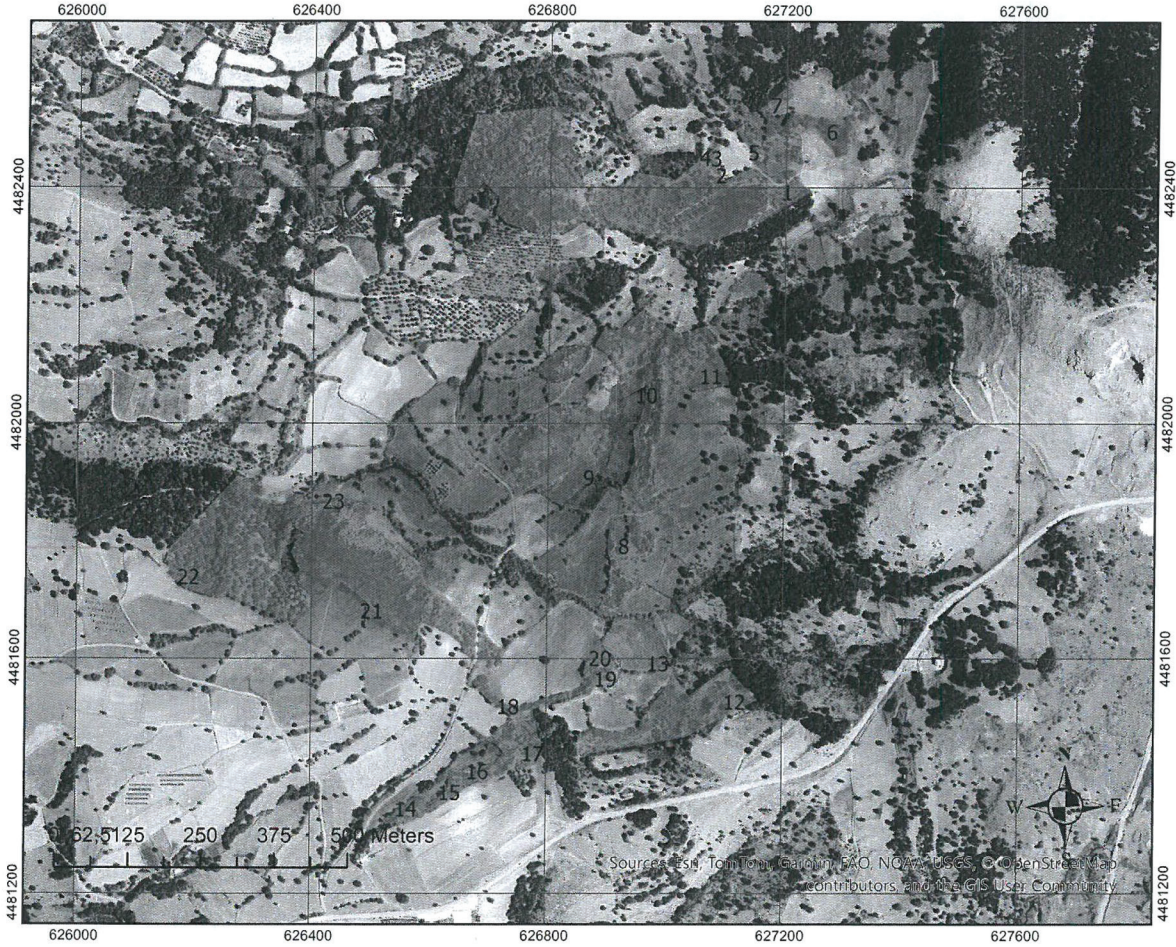

**ΥΠΟΜΝΗΜΑ**

Αναδασωτέες εκτάσεις με ΦΕΚ 345/Δ/2015

Πολύγωνα εκτάσεων ΑΑ ΑΝ (1-23) για ανάκληση κήρυξης αναδασωτέων

Ο Συντάκτης  
 Αλεξανδρούπολη, 10.06.2026

Ηλίας Βασιλείος  
 Π.Ε. Γεωτεχνικών (Δασολόγων)  
 με Γ' Βαθμό

Ο Διευθυντής  
 Αλεξανδρούπολη, 10.06.2026

Θεόδωρος Γεωργιάδης  
 Π.Ε. Γεωτεχνικών (Δασολόγων)  
 με Α' Βαθμό

Ο Διευθυντής  
 Αλεξανδρούπολη, 10.06.2026

Δρ. Αυθόπουλος Πέτρος  
 Π.Ε. Γεωτεχνικών (Δασολόγων)  
 με Α' Βαθμό

Ο Προϊστάμενος Επιθεωρήσεως  
 Εφαρμογής Δασικής Πολιτικής  
 Θεσσαλονίκη, 10.06.2026

Δρ. Φραγκιασκάκης Νικήτας  
 Π.Ε. Γεωτεχνικών (Δασολόγων)  
 με Α' Βαθμό



Η απόφαση αυτή να δημοσιευθεί στην Εφημερίδα της Κυβερνήσεως.

Αλεξανδρούπολη, 17 Ιουνίου 2026

Με εντολή Γενικού Γραμματέα Δασών  
Ο Προϊστάμενος της Επιθεώρησης Εφαρμογής Δασικής  
Πολιτικής Μακεδονίας - Θράκης  
ΝΙΚΗΤΑΣ ΦΡΑΓΚΙΣΚΑΚΗΣ

