



ΕΦΗΜΕΡΙΔΑ ΤΗΣ ΚΥΒΕΡΝΗΣΕΩΣ ΤΗΣ ΕΛΛΗΝΙΚΗΣ ΔΗΜΟΚΡΑΤΙΑΣ

23 Ιουνίου 2026

ΤΕΥΧΟΣ ΤΕΤΑΡΤΟ

Αρ. Φύλλου 509

ΑΠΟΦΑΣΕΙΣ

Αριθμ. 426511

Αναοριοθέτηση του ιστορικού τόπου του οικισμού Άσπρου, Δήμου Αποκορώνου, Περιφερειακής Ενότητας Χανίων, Περιφέρειας Κρήτης.

Η ΥΠΟΥΡΓΟΣ ΠΟΛΙΤΙΣΜΟΥ

Έχοντας υπόψη:

1. Τις διατάξεις:

α) Του ν. 4622/2019 «Επιτελικό Κράτος: Οργάνωση, λειτουργία και διαφάνεια της Κυβέρνησης, των κυβερνητικών οργάνων και της Κεντρικής Δημόσιας Διοίκησης» (Α' 133),

β) του ν. 2039/1992 «Κύρωση της Σύμβασης για την προστασία της αρχιτεκτονικής κληρονομιάς της Ευρώπης» (Α' 61),

γ) του Κώδικα νομοθεσίας για την προστασία των αρχαιοτήτων και εν γένει της πολιτιστικής κληρονομιάς (ν. 4858/2021, Α' 220),

δ) του π.δ. 4/2018 «Οργανισμός Υπουργείου Πολιτισμού και Αθλητισμού» (Α' 7),

ε) του άρθρου 1 του π.δ. 77/2023 (Α' 130),

στ) του π.δ. 79/2023 «Διορισμός Υπουργών, Αναπληρωτών Υπουργών και Υφυπουργών» (Α' 131).

2. Την υπό στοιχεία ΥΠΠΟΑ/ΑΤΝΕΚΕ/567515/2284/14-10-2020 απόφαση Υπουργού «Οργάνωση και Λειτουργία των Συμβουλίων του ν. 3028/2002 στο Υπουργείο Πολιτισμού» (Β' 4612).

3. Το υπό στοιχεία ΥΠΠΟ/275817/17-6-2025 έγγραφο της Υπηρεσίας Νεωτέρων Μνημείων και Τεχνικών Έργων Κρήτης με το οποίο διαβιβάσθηκε ο φάκελος του θέματος στην ΔΠΑΝΣΜ.

6. Την εισήγηση της Διεύθυνσης Προστασίας και Αναστήλωσης Νεώτερων και Σύγχρονων Μνημείων του ΥΠ.ΠΟ. και τα λοιπά στοιχεία του φακέλου.

7. Την ομόφωνη γνωμοδότηση του Κεντρικού Συμβουλίου Νεωτέρων Μνημείων, στην υπ' αρ. 10/20-03-2026 (θέμα 5ο) συνεδρίαση.

8. Το γεγονός ότι οι διατάξεις της παρούσας δεν αφορούν σε διοικητική διαδικασία για την οποία υπάρχει υποχρέωση καταχώρισης στο ΕΜΔΔ-ΜΙΤΟΣ.

9. Το γεγονός ότι από την παρούσα απόφαση δεν προκαλείται δαπάνη στον κρατικό προϋπολογισμό, αποφασίζει:

Την αναοριοθέτηση, σύμφωνα με: την παρ. δ του άρθρου 2, το άρθρο 3 και το άρθρο 17 του ν. 4858/2021, του ιστορικού τόπου του οικισμού Άσπρου Γαβαλοχωρίου, Δήμου Αποκορώνου, Περιφερειακής Ενότητας Χανίων, Περιφέρειας Κρήτης, όπως αυτό οριοθετείται στο Τοπογραφικό Διάγραμμα με στοιχεία Κ1,Κ2,Κ3,...,Κ44,Κ45,Κ1 υπό κλίμακα 1:500 και τον πίνακα συντεταγμένων ΕΓΣΑ '87 που συναρτάται σε αυτό, διότι πρόκειται για έναν οικισμό με ενδιαφέροντα αρχιτεκτονικά, τυπολογικά και πολεοδομικά χαρακτηριστικά που διατηρεί τον παραδοσιακό χαρακτήρα του και αποτελεί τεκμήριο της πολιτισμικής και πολιτιστικής εξέλιξης του τόπου.

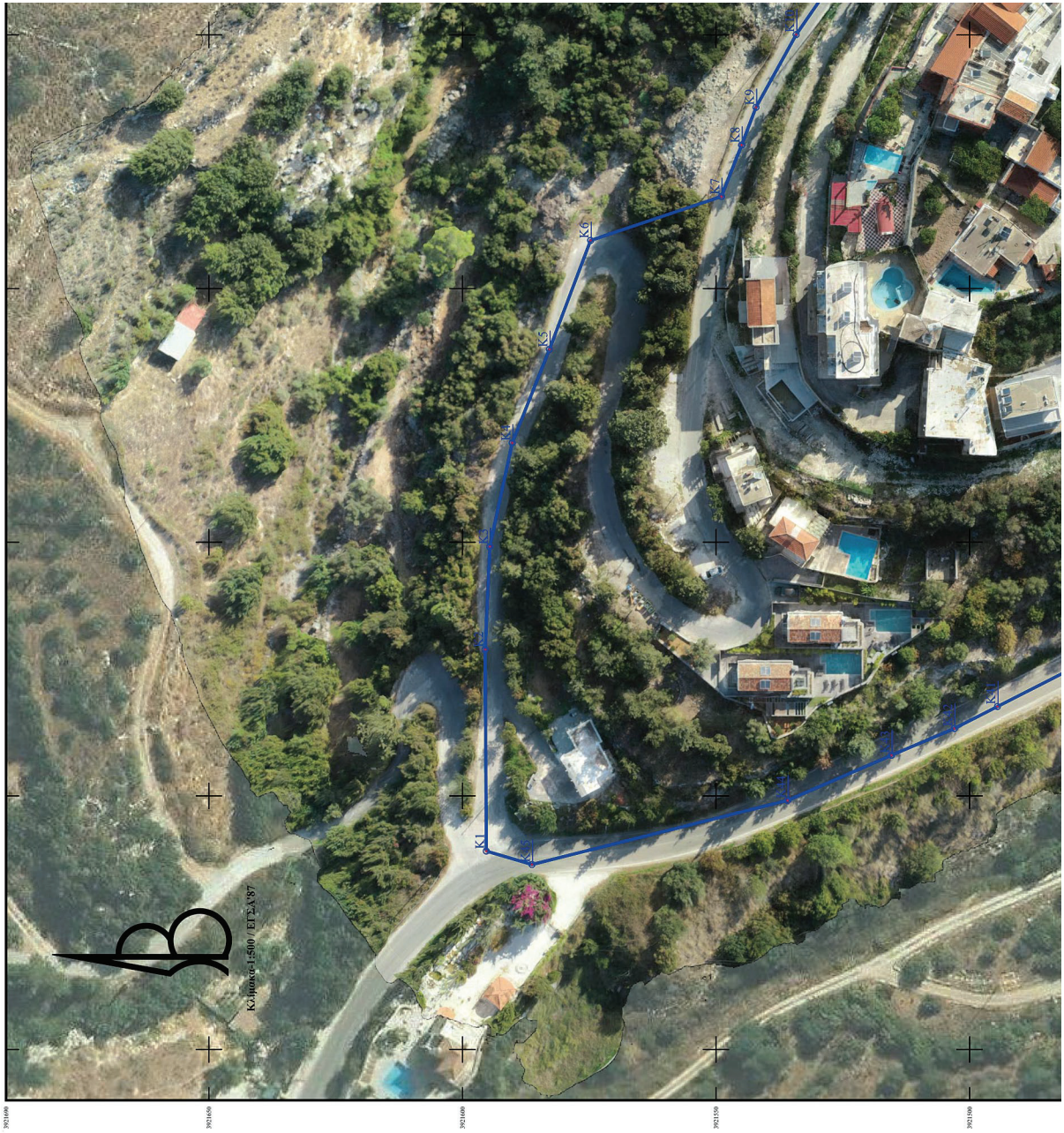

ΕΘΝΙΚΟ ΤΥΠΟΓΡΑΦΕΙΟ
Για τεχνικούς λόγους στο σχεδιάγραμμα,
από το ηλεκτρονικό αρχείο, έγινε
σμίκρυνση κατά ποσοστό **38%**

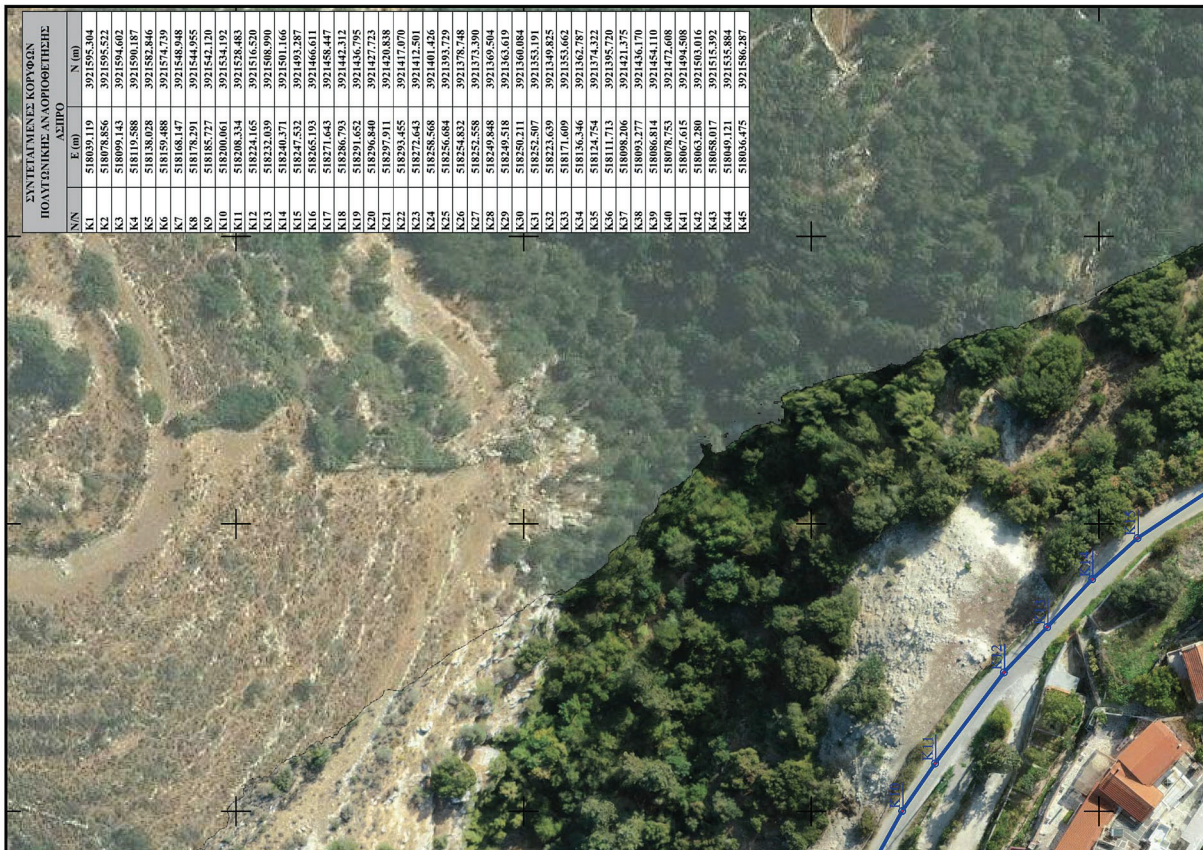

ΣΥΝΤΕΤΑΙΜΕΝΕΣ ΚΟΡΥΦΕΣ ΠΟΛΥΓΩΝΙΚΗΣ ΑΝΟΡΘΟΓΩΝΙΑΣ			
N/N	E (m)	N (m)	
K/N	518059.119	3921595.304	
K1	518078.856	3921595.522	
K2	518101.646	3921595.812	
K3	518116.488	3921596.182	
K4	518138.038	3921585.846	
K5	518159.488	3921574.739	
K6	518168.147	3921548.948	
K7	518178.291	3921544.955	
K8	518185.727	3921544.120	
K9	518200.061	3921534.192	
K10	518208.334	3921528.483	
K11	518224.165	3921516.520	
K12	518222.039	3921508.990	
K13	518240.371	3921501.166	
K14	518247.532	3921492.287	
K15	518255.193	3921466.611	
K16	518271.643	3921458.447	
K17	518286.728	3921442.312	
K18	518296.664	3921427.733	
K19	518297.911	3921420.838	
K20	518293.455	3921417.070	
K21	518272.643	3921412.501	
K22	518258.568	3921401.426	
K23	518256.684	3921393.729	
K24	518254.832	3921378.748	
K25	518252.558	3921373.390	
K26	518249.848	3921369.504	
K27	518249.518	3921363.619	
K28	518250.211	3921360.084	
K29	518252.507	3921353.191	
K30	518253.639	3921349.825	
K31	518171.609	3921335.862	
K32	518159.854	3921328.958	
K33	518141.584	3921321.372	
K34	518111.713	3921305.720	
K35	518098.206	3921431.375	
K36	518093.277	3921436.170	
K37	518086.814	3921454.110	
K38	518078.753	3921472.608	
K39	518067.615	3921494.508	
K40	518063.280	3921503.016	
K41	518058.017	3921515.392	
K42	518049.121	3921535.884	
K43	518036.475	3921586.287	
K44			
K45			





CHARALA
Digitally signed by
CHARALAMPOS
MPOS
DN: cn=Charalamos
Mpos, o=Charalamos
Mpos, ou=Charalamos
Mpos, email=charalamos.mpos@ypp.gov.gr, c=GR
Date: 2026.06.16
10:27:14 +03'00'



ΕΛΛΗΝΙΚΗ ΔΗΜΟΚΡΑΤΙΑ
ΥΠΟΥΡΓΕΙΟ ΠΟΛΙΤΙΣΜΟΥ

ΓΕΝΙΚΗ ΔΙΕΥΘΥΝΣΗ ΑΝΑΣΤΗΛΑΣΗΣ ΜΟΥΣΕΙΩΝ ΚΑΙ ΤΕΧΝΙΚΩΝ ΕΡΓΩΝ
ΥΠΗΡΕΣΙΑ ΝΕΩΤΕΡΩΝ ΜΝΗΜΕΙΩΝ & ΤΕΧΝΙΚΩΝ ΕΡΓΩΝ ΚΡΗΤΗΣ

Περιοχή/Ονομασία:	Αστύρο
Περιοχή:	Περιοχή Κρήτης / Περιφερειακή Ενότητα Χανίων/Άγιος Αποστόλων
Πτμ. Ενότητα:	
Άγιος:	
ΘΕΜΑ ΣΧΕΔΙΟΥ:	ΤΟΠΟΓΡΑΦΙΚΟ ΔΙΑΓΡΑΜΜΑ ΑΝΑΘΡΟΦΕΤΗΣΗΣ ΤΟΥ ΧΑΡΑΚΤΗΡΙΣΜΕΝΟΥ ΩΣ ΓΕΩΡΓΙΚΟΥ ΤΟΠΟΥ (ΦΕΚ ΧΑΡΑΚΤΗΡΙΣΜΕΝΟΥ 327/Β1/980) ΟΙΚΙΣΜΟΥ ΑΣΤΥΡΟΥ
Μετρολητής:	Δεκέμβριος 2024
Κλίμακα Σχεδίου:	1:500
Σύστημα Αναφοράς:	ΕΓΣΑ 87 (Συντεταγμένες Γ.ραφ. Παρεμ. Κ=0,999604)
Υπόβαθρο:	Ορθοφωτοστικό 10/2023 με Ζώνη Σημεία Phantom 4 Pro V2 & Agisoft/Metashape v.1.8 (12 GCPs με ΕΡΜΣ ≈2,51 cm)

ΑΠΟΣΤΑΣΜΑ ΕΛΛΗΝΙΚΟ ΚΤΗΜΑΤΟΛΟΓΙΟ

ΑΠΟΣΤΑΣΜΑ ΧΑΡΤΗ Γ.Σ.Φ.Χ. ΧΑΝΙΑ 380

Παρατηρήσεις:
1. Η ελίφραση αίσθησης ανωφέρειας ΕΓΣΑ 87 έγινε με Γεωδαιτικό δικτυό GPS κατάλληλο συνάρτησης SPP(Spectra Precision sin 602500047) και με τη Ζώνη του GNSS (θετικό) 4. Το έργο αυτό πραγματοποιήθηκε με τη βοήθεια του προγράμματος μετρήσεων GPS και (ΕCΜ08).

Ομάδα Εργασίας:
1. Στρατής Δημήτριος / ΠΕ Αρχιτέκτονας Μηχανικός
2. Βασίλης Γεωργίου / ΠΕ Αρχιτέκτονας Μηχανικός
3. Βασίλης Αραβάνης / ΠΕ Αρχιτέκτονας Μηχανικός
4. Γεώργιος Κωνσταντίνου / ΠΕ Αρχιτέκτονας Μηχανικός - Κτιστική Αξιολογητής
5. Γεωργίου Άννα / ΠΕ Αρχιτέκτονας Μηχανικός
6. Γεωργίου Αθανάσιος / ΠΕ Αρχιτέκτονας Μηχανικός
7. Μιχαήλ Δημήτριος / ΠΕ Αρχιτέκτονας Μηχανικός

Συντάκτης το έργο με αρ. πρωτοκόλλου:	ΥΠΜΤΕΚ.....
Συντάκτης/Τοπογραφικός Υπολογιστής	Ο Αναστάσιος Πρωτόμαχος της Γ.Σ.Φ.Χ.
Μετρολητής Γεωργίου / ΥΠΜΤΕΧΝΙΑΜ ΠΕ Αρχιτέκτονας Μηχανικός	Στρατής Δημήτριος ΠΕ Αρχιτέκτονας Μηχανικός





Η απόφαση αυτή να δημοσιευθεί στην Εφημερίδα της Κυβερνήσεως.

Αθήνα, 15 Ιουνίου 2026

Η Υπουργός

ΣΤΥΛΙΑΝΗ ΜΕΝΔΩΝΗ

