



ΕΦΗΜΕΡΙΔΑ ΤΗΣ ΚΥΒΕΡΝΗΣΕΩΣ ΤΗΣ ΕΛΛΗΝΙΚΗΣ ΔΗΜΟΚΡΑΤΙΑΣ

19 Ιουνίου 2026

ΤΕΥΧΟΣ ΤΕΤΑΡΤΟ

Αρ. Φύλλου 502

ΠΕΡΙΕΧΟΜΕΝΑ

ΑΠΟΦΑΣΕΙΣ

- | | | |
|---|---|------|
| 1 | Ανάκληση της υπ' αρ. 927/19.09.1996 απόφασης του Γενικού Γραμματέα Περιφέρειας Στερεάς Ελλάδας «Κήρυξη αναδασωτέας έκτασης 10 στρεμμάτων στη θέση "Καναβάρι" περιφέρειας Κοινότητας Λεονταρίου Ν. Βοιωτίας» (Δ' 1191). | 5847 |
| 2 | Μερική ανάκληση της υπ' αρ. 609347/06.12.2024 (Δ' 930) απόφασης του Γενικού Γραμματέα Δασών του Υπουργείου Περιβάλλοντος και Ενέργειας «Κήρυξη έκτασης ως αναδασωτέας εμβαδού 46.151 στρεμμάτων, σε διάφορες θέσεις, των Δημοτικών Κοινοτήτων Ευρωστίνης-Ροζενών, Δερβενίου, Χελυδορίου, Λυγιάς, Πύργου, Καλλιθέας, Ελληνικού, Πιτσών, Κάτω Λουτρού, Κορφιώτισσας, Νέων Βρυσουλών, Λαγκαδαϊκών, Σοφιανών, Ξανθοχωρίου, Καμαρίου, Ρίζας και Ξυλοκάστρου του Δήμου Ξυλοκάστρου - Ευρωστίνης, Περιφερειακής Ενότητας Κορινθίας, λόγω πυρκαγιάς», ως προστην έκταση εμβαδού 450,89 τ.μ. και κήρυξη ως αναδασωτέας έκτασης εμβαδού 774,83 τ.μ., στη θέση Κόκκινος Πετρίτης, Δ.Κ. Δερβενίου, Δ.Ε. Ευρωστίνης, Δήμου Ξυλοκάστρου - Ευρωστίνης, Περιφερειακής Ενότητας Κορινθίας. | 5851 |

ΑΠΟΦΑΣΕΙΣ

Αριθμ. 224708

(1)

Ανάκληση της υπ' αρ. 927/19.09.1996 απόφασης του Γενικού Γραμματέα Περιφέρειας Στερεάς Ελλάδας «Κήρυξη αναδασωτέας έκτασης 10 στρεμμάτων στη θέση "Καναβάρι" περιφέρειας Κοινότητας Λεονταρίου Ν. Βοιωτίας» (Δ' 1191).

Ο ΓΕΝΙΚΟΣ ΓΡΑΜΜΑΤΕΑΣ ΔΑΣΩΝ ΤΟΥ ΥΠΟΥΡΓΕΙΟΥ ΠΕΡΙΒΑΛΛΟΝΤΟΣ ΚΑΙ ΕΝΕΡΓΕΙΑΣ

Έχοντας υπόψη:

- Την παρ. 1 του άρθρου 24 και την παρ. 3 του άρθρου 117 του Συντάγματος.
- Το άρθρο 44 του ν. 998/1979 «Περί προστασίας των δασών και των δασικών εν γένει εκτάσεων της Χώρας» (Α' 289).
- Την παρ. 9 του άρθρου 17 του ν. 3889/2010 «Χρηματοδότηση Περιβαλλοντικών Παρεμβάσεων, Πράσινο Ταμείο, Κύρωση Δασικών Χαρτών και άλλες διατάξεις» (Α' 182), η οποία προστέθηκε με την παρ. 3 του άρθρου δεύτερου του ν. 4462/2017 (Α' 39).
- Τον ν. 4727/2020 «Ψηφιακή Διακυβέρνηση (Ενσωμάτωση στην Ελληνική Νομοθεσία της Οδηγίας (ΕΕ) 2016/2102 και της Οδηγίας (ΕΕ) 2019/1024) - Ηλεκτρονικές Επικοινωνίες (Ενσωμάτωση στο Ελληνικό Δίκαιο της Οδηγίας (ΕΕ) 2018/1972) και άλλες διατάξεις» (Α' 184).
- Την από 13.8.2021 Πράξη Νομοθετικού Περιεχομένου «Εκτακτα μέτρα για την αποτελεσματική προστασία και την ταχεία αποκατάσταση του φυσικού περιβάλλοντος, την άμεση στήριξη των πληγέντων από τις πυρκαγιές του Ιουλίου/Αυγούστου 2021 και συναφείς διατάξεις» (Α' 143), η οποία κυρώθηκε με το άρθρο 2 του ν. 4824/2021 (Α' 156).



6. Τα άρθρα 47 έως 55 του ν. 4915/2022 «Εθνικό Στρατηγικό Σχέδιο Καταπολέμησης της Διαφθοράς, διατάξεις για θέματα ανθρώπινου δυναμικού και Οργανισμών Τοπικής Αυτοδιοίκησης, νομοθετικό πλαίσιο εκπαίδευσης των σπουδαστών/σπουδαστριών της Εθνικής Σχολής Δημόσιας Διοίκησης και Αυτοδιοίκησης για την ένταξη στον κλάδο Π.Ε. Επιτελικών Στελεχών, διατάξεις για την ολοκλήρωση της μεταφοράς των δασικών υπηρεσιών στο Υπουργείο Περιβάλλοντος και Ενέργειας, διατάξεις για την εφαρμογή του Εθνικού Σχεδίου Ανάκαμψης και Ανθεκτικότητας «Ελλάδα 2.0», Εθνική Σύνταξη Ομογενών και άλλες επείγουσες διατάξεις» (Α' 63).

7. Το π.δ. 6/2022 «Σύσταση και μετονομασία Γενικών Γραμματειών, σύσταση Ειδικής Γραμματείας, μεταφορά υπηρεσιών και αρμοδιοτήτων» (Α' 17).

8. Το π.δ. 132/2017 «Οργανισμός Υπουργείου Περιβάλλοντος και Ενέργειας (Υ.Π.ΕΝ.)» (Α' 160), όπως τροποποιήθηκε με το π.δ. 29/2022 (Α' 77).

9. Την υπό στοιχεία οικ. ΥΠΕΝ/ΥΠΡΓ/79859/5910/25.7.2023 κοινή απόφαση του Πρωθυπουργού και του Υπουργού Περιβάλλοντος και Ενέργειας «Διορισμός Γενικού Γραμματέα Δασών του Υπουργείου Περιβάλλοντος και Ενέργειας» (Υ.Ο.Δ.Δ. 745).

10. Την υπό στοιχεία ΥΠΕΝ/ΔΔΥ/48478/3594/16.05.2022 κοινή υπουργική απόφαση «Καθορισμός των διοικητικών λεπτομερειών μεταφοράς των δασικών υπηρεσιών, του αντίστοιχου προσωπικού και λοιπών θεμάτων της παρ. 5 του άρθρου τρίτου της από 13.8.2021 Πράξης Νομοθετικού Περιεχομένου (Α' 143), η οποία κυρώθηκε με το άρθρο 2 του ν. 4824/2021 (Α' 156)» (Β' 2415).

11. Την υπό στοιχεία ΥΠΕΝ/ΔΔΥ/62511/4542/17.6.2022 απόφαση του Υπουργού Περιβάλλοντος και Ενέργειας «Διαπιστωτική πράξη κατάταξης και τοποθέτησης του προσωπικού των Περιφερειακών Δασικών Υπηρεσιών του Υπουργείου Περιβάλλοντος και Ενέργειας» (Β' 3145).

12. Την υπό στοιχεία ΥΠΕΝ/ΔΔΥ/70401/5167/6.7.2022 απόφαση του Υπουργού Περιβάλλοντος και Ενέργειας «Τοποθέτηση Προϊσταμένων σε θέσεις ευθύνης επιπέδου Γενικής Διεύθυνσης στις Επιθεωρήσεις Εφαρμογής Δασικής Πολιτικής του Υπουργείου Περιβάλλοντος και Ενέργειας» (ΑΔΑ: Ω8ΔΡ4653Π8-7ΨΡ).

13. Την υπό στοιχεία ΥΠΕΝ/ΔΝΕΠ/83988/2740/25.8.2022 κοινή απόφαση του Υπουργού και του Υφυπουργού Περιβάλλοντος και Ενέργειας και του Γενικού Γραμματέα Δασών του Υπουργείου Περιβάλλοντος και Ενέργειας «Εξουσιοδότηση υπογραφής "Με εντολή Υπουργού" του Υπουργού Περιβάλλοντος και Ενέργειας, "Με εντολή Υφυπουργού" του Υφυπουργού Περιβάλλοντος και Ενέργειας και με "Με εντολή Γενικού Γραμματέα Δασών" του Γενικού Γραμματέα Δασών του Υπουργείου Περιβάλλοντος και Ενέργειας, κατά λόγο αρμοδιότητας, στον Προϊστάμενο της Γενικής Διεύθυνσης Δασών και Δασικού Περιβάλλοντος της Γενικής Γραμματείας Δασών του Υ.Π.ΕΝ., στους Προϊσταμένους των Επιθεωρήσεων Εφαρμογής Δασικής Πολιτικής και στους Προϊσταμένους των Διευθύνσεων, Δασαρχείων και Τμημάτων που υπάγονται σε αυτές» (Β' 4528).

14. Την υπ' αρ. 153373/441/22.02.2017 εγκύκλιο του Υπουργείου Περιβάλλοντος και Ενέργειας «Περιοχές κηρυγμένων αναδασωτέων εκτάσεων στους αναρτημένους δασικούς χάρτες» (ΑΔΑ:61ΤΗ4653Π8-Ω7Θ).

15. Την υπό στοιχεία οικ. ΥΠΕΝ/ΔΠΔ/95099/5160/12.10.2021 εγκύκλιο διαταγή της Γενικής Διεύθυνσης Δασών και Δασικού Περιβάλλοντος του Υπουργείου Περιβάλλοντος και Ενέργειας «Περί ανάκλησης αποφάσεων αναδασωτέων, εκτάσεων μη υπαγομένων στις προστατευτικές διατάξεις της δασικής νομοθεσίας, λόγω συμπερίληψής τους στους δασικούς χάρτες ως τμήματα ευρύτερης αναδασωτέας» (ΑΔΑ: ΨΠΨ4653Π8-50Χ).

16. Το περιεχόμενο του δασικού χάρτη του συνόλου της Περιφερειακής Ενότητας Βοιωτίας, που αναρτήθηκε με την υπ' αρ. 33842/19.2.2021 (επανάληψη στο ορθό) απόφαση της Διεύθυνσης Δασών Βοιωτίας και τροποποιήθηκε με την υπ' αρ. 34201/23.2.2022 απόφαση της Διεύθυνσης Δασών Βοιωτίας, στον οποίο η έκταση που αναφέρεται στο θέμα εμφανίζεται ως ΑΑ/ΑΝ.

17. Την υπ' αρ. 927/19.09.1996 απόφαση του Γενικού Γραμματέα Περιφέρειας Στερεάς Ελλάδας «Κήρυξη αναδασωτέας έκτασης 10 στρεμμάτων στη θέση "Καναβάρι" περιφέρειας Κοινότητας Λεονταρίου Ν. Βοιωτίας» (Δ' 1191).

18. Την υπ' αρ. 194739/25.05.2026 θετική εισήγηση του Δασαρχείου Θηβών, μετά της συνημμένης αλληλογραφίας, για την ανάκληση της υπ' αρ. 927/19.09.1996 απόφασης του Γενικού Γραμματέα Περιφέρειας Στερεάς Ελλάδας, επειδή διαπιστώθηκε ότι η έκταση διαχρονικά ήταν μη δασικού χαρακτήρα και ουδέποτε καλυπτόταν από δασική βλάστηση, όπως προκύπτει από τον θεωρημένο - αναρτημένο δασικό χάρτη της περιοχής.

19. Τη σύμφωνη γνώμη της Διεύθυνσης Δασών Βοιωτίας, αποφασίζουμε:

Ανακαλούμε, λόγω πλάνης περί τα πραγματικά δεδομένα, την υπ' αρ. 927/19.09.1996 απόφαση του Γενικού Γραμματέα Περιφέρειας Στερεάς Ελλάδας «Κήρυξη αναδασωτέας έκτασης 10 στρεμμάτων στη θέση "Καναβάρι" περιφέρειας Κοινότητας Λεονταρίου Ν. Βοιωτίας» (Δ' 1191), επειδή διαπιστώθηκε ότι η έκταση



διαχρονικά ήταν μη δασικού χαρακτήρα και ουδέποτε καλυπτόταν από δασική βλάστηση, όπως προκύπτει από τον θεωρημένο - αναρτημένο δασικό χάρτη της περιοχής.

Η παραπάνω έκταση απεικονίζεται στο από 14.05.2026 τοπογραφικό διάγραμμα κλίμακας 1:4.000, με στοιχεία περιμέτρου (1, 2, 3, [...], 28, 29, 1), το οποίο αποτελεί αναπόσπαστο μέρος της παρούσας, και προσδιορίζεται επακριβώς από τις αντίστοιχες συντεταγμένες σε ΕΓΣΑ '87.

Από τις διατάξεις της απόφασης αυτής δεν προκαλείται δαπάνη σε βάρος του κρατικού προϋπολογισμού. Η ισχύς της παρούσας αρχίζει από τη δημοσίευσή της στην Εφημερίδα της Κυβερνήσεως.

ΤΟΠΟΓΡΑΦΙΚΟ ΔΙΑΓΡΑΜΜΑ ΕΚΤΑΣΗΣ ΠΟΥ ΠΡΟΤΕΙΝΕΤΑΙ ΓΙΑ ΑΝΑΚΛΗΣΗ ΤΗΣ ΥΠ' ΑΡΙΘΜ.

927/19-09-1996 ΑΠΟΦΑΣΗ Γ.Γ.Π.Σ.Τ.Ε (ΦΕΚ 1191/08-10-1996 Τεύχος Δ')

ΚΛΙΜΑΚΑΣ 1:4000
Π.Ε. : ΒΟΙΩΤΙΑΣ
ΔΑΣΑΡΧΕΙΟ: ΘΗΒΩΝ
ΔΗΜΟΣ: ΑΛΙΑΡΤΟΥ
Δ.Ε.: ΘΕΣΠΙΕΩΝ
Τ.Κ.: ΛΕΟΝΤΑΡΙΟΥ
ΘΕΣΗ: ΚΑΝΑΒΑΡΙ
ΕΜΒΑΔΟΝ: 10.000 τ.μ

ΑΠΟΣΠΑΣΜΑ Φ.Χ. ΓΥΣ-ΒΑΓΙΑ Ε 6319_8

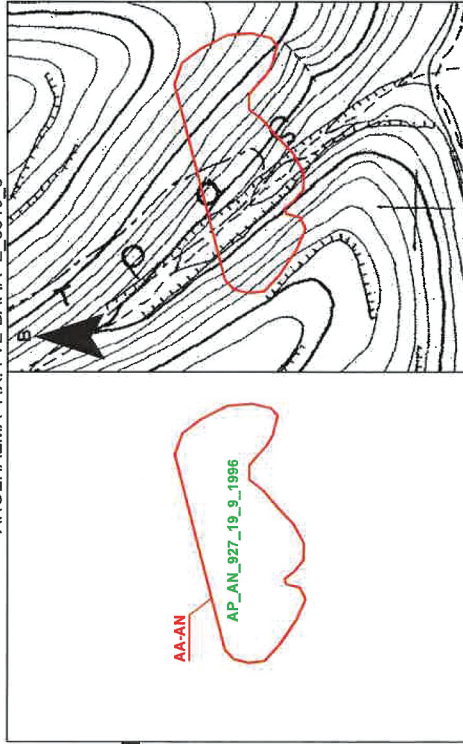

ΠΙΝΑΚΑΣ ΣΥΝΤΕΤΑΓΜΕΝΩΝ			
1. X=427581.0544	Y=4239241.2987	16. X=427464.7698	Y=4239202.8017
2. X=427582.2450	Y=4239224.6299	17. X=427461.1979	Y=4239201.6111
3. X=427579.4669	Y=4239211.9299	18. X=427458.8167	Y=4239192.4830
4. X=427574.3075	Y=4239207.5643	19. X=427451.2760	Y=4239188.5142
5. X=427561.2106	Y=4239210.7393	20. X=427437.3854	Y=4239194.4674
6. X=427554.0668	Y=4239215.1049	21. X=427419.9228	Y=4239206.3796
7. X=427547.3200	Y=4239221.4549	22. X=427409.2072	Y=4239216.2955
8. X=427540.9699	Y=4239226.6143	23. X=427408.0166	Y=4239227.0112
9. X=427531.4449	Y=4239226.6143	24. X=427410.3978	Y=4239236.9931
10. X=427523.9043	Y=4239217.0893	25. X=427416.8537	Y=4239243.1772
11. X=427513.1886	Y=4239207.9611	26. X=427548.0873	Y=4239277.0440
12. X=427501.6792	Y=4239196.8486	27. X=427562.4012	Y=4239271.8581
13. X=427488.5823	Y=4239189.7048	28. X=427571.9263	Y=4239259.1581
14. X=427477.0729	Y=4239190.1017	29. X=427581.0544	Y=4239241.2987
15. X=427469.1354	Y=4239156.8486		



@ΣΗΔΕ ΙΡΙΔΑ
6a27e0e5f16c419d2f547cfa
ΑΠ:224708
Υπογραφή: 11/06/26 12:47
Διανομή: 11/06/26 14:12



Θήβα, 14-05-2026
Ο Διευθυντής
Ιωάννης Τάρβας
Δασολόγος

Αντίκα στην υπ' αριθ. απόφαση
μας.
Θεωρήθηκε
Αθήνα 202
Με εντολή Γενικού Γραμματέα Δασών,
Η Προσταγμένη Επιθεώρησης Εφαρμογής Δασικής Πολιτικής
Θεσσαλίας - Στερεάς Ελλάδας

Ζωή Φρίκα
Δασολόγος



Η απόφαση αυτή να δημοσιευθεί στην Εφημερίδα της Κυβερνήσεως.

Λιβαδειά, 11 Ιουνίου 2026

Με εντολή Γενικού Γραμματέα Δασών
Η Προϊσταμένη Επιθεώρησης Εφαρμογής Δασικής
Πολιτικής Θεσσαλίας - Στερεάς Ελλάδας
ΖΩΗ ΦΤΙΚΑ

Αριθμ. 220462

(2)

Μερική ανάκληση της υπ' αρ. 609347/06.12.2024 (Δ' 930) απόφασης του Γενικού Γραμματέα Δασών του Υπουργείου Περιβάλλοντος και Ενέργειας «Κήρυξη έκτασης ως αναδασωτέας εμβαδού 46.151 στρεμμάτων, σε διάφορες θέσεις, των Δημοτικών Κοινοτήτων Ευρωστίνης-Ροζενών, Δερβενίου, Χελυδορίου, Λυγιάς, Πύργου, Καλλιθέας, Ελληνικού, Πιτσών, Κάτω Λουτρού, Κορφιώτισσας, Νέων Βρυσουλών, Λαγκαδαϊικών, Σοφιανών, Ξανθοχωρίου, Καμαρίου, Ρίζας και Ξυλοκάστρου του Δήμου Ξυλοκάστρου - Ευρωστίνης, Περιφερειακής Ενότητας Κορινθίας, λόγω πυρκαγιάς», ως προς την έκταση εμβαδού 450,89 τ.μ. και κήρυξη ως αναδασωτέας έκτασης εμβαδού 774,83 τ.μ., στη θέση Κόκκινος Πετρίτης, Δ.Κ. Δερβενίου, Δ.Ε. Ευρωστίνης, Δήμου Ξυλοκάστρου - Ευρωστίνης, Περιφερειακής Ενότητας Κορινθίας.

Ο ΓΕΝΙΚΟΣ ΓΡΑΜΜΑΤΕΑΣ ΔΑΣΩΝ ΤΟΥ ΥΠΟΥΡΓΕΙΟΥ ΠΕΡΙΒΑΛΛΟΝΤΟΣ ΚΑΙ ΕΝΕΡΓΕΙΑΣ

Έχοντας υπόψη:

1. Την παρ. 1 του άρθρου 24 και την παρ. 3 του άρθρου 117 του Συντάγματος της Ελλάδας.
2. Την παρ. 1 των άρθρων 37 και 38, τις παρ. 1 και 3 του άρθρου 41 και το άρθρο 44 του ν. 998/1979 «Περί προστασίας των δασών και των δασικών εν γένει εκτάσεων της χώρας» (Α' 289).
3. Τον ν. 4727/2020 «Ψηφιακή Διακυβέρνηση [Ενσωμάτωση στην Ελληνική Νομοθεσία της Οδηγίας (ΕΕ) 1016/2102 και της Οδηγίας (ΕΕ) 2019/1024] - Ηλεκτρονικές Επικοινωνίες [Ενσωμάτωση στο Ελληνικό Δίκαιο της Οδηγίας (ΕΕ) 2018/1972] και άλλες διατάξεις» (Α' 184).
4. Το άρθρο 2 του ν. 4824/2021 (Α' 156) με το οποίο κυρώθηκε η από 13.8.2021 Πράξη Νομοθετικού Περιεχομένου «Έκτακτα μέτρα για την αποτελεσματική προστασία και την ταχεία αποκατάσταση του φυσικού περιβάλλοντος, την άμεση στήριξη των πληγέντων από τις πυρκαγιές Ιουλίου/Αυγούστου 2021 και συναφείς διατάξεις» (Α' 143).
5. Τα άρθρα 47 έως 55 του ν. 4915/2022 «Εθνικό Στρατηγικό Σχέδιο Καταπολέμησης της Διαφθοράς, διατάξεις για θέματα ανθρώπινου δυναμικού και Οργανισμών Τοπικής Αυτοδιοίκησης, νομοθετικό πλαίσιο εκπαίδευσης των σπουδαστών/σπουδαστριών της Εθνικής Σχολής Δημόσιας Διοίκησης και Αυτοδιοίκησης για την ένταξη στον κλάδο Π.Ε. Επιτελικών Στελεχών, διατάξεις για την ολοκλήρωση της μεταφοράς των δασικών υπηρεσιών στο Υπουργείο Περιβάλλοντος και Ενέργειας, διατάξεις για την εφαρμογή του Εθνικού Σχεδίου Ανάκαμψης και Ανθεκτικότητας "Ελλάδα 2.0", Εθνική Σύμβαση Ομογενών και άλλες επείγουσες διατάξεις» (Α' 63).
6. Το π.δ. 6/2022 «Σύσταση και μετονομασία Γενικών Γραμματειών, σύσταση Ειδικής Γραμματείας, μεταφορά υπηρεσιών και αρμοδιοτήτων» (Α' 17).
7. Το π.δ. 132/2017 «Οργανισμός Υπουργείου Περιβάλλοντος και Ενέργειας» (Α' 160), όπως τροποποιήθηκε με το π.δ. 29/2022 (Α' 77).
8. Την υπό στοιχεία ΥΠΕΝ/ΔΔΥ/48478/3594/16.5.2022 κοινή υπουργική απόφαση «Καθορισμός των διοικητικών λεπτομερειών μεταφοράς των δασικών υπηρεσιών, του αντίστοιχου προσωπικού και λοιπών θεμάτων της παρ. 5 άρθρου τρίτου της από 13.8.2021 Πράξης Νομοθετικού Περιεχομένου (Α' 143), η οποία κυρώθηκε με το άρθρο 2 του ν. 4824/2021 (Α' 156)» (Β' 2415).
9. Την υπό στοιχεία ΥΠΕΝ/ΔΔΥ/62511/4542/17.6.2022 απόφαση του Υπουργού Περιβάλλοντος και Ενέργειας «Διαπιστωτική πράξη κατάταξης και τοποθέτησης του προσωπικού των Περιφερειακών Δασικών Υπηρεσιών του Υπουργείου Περιβάλλοντος και Ενέργειας» (Β' 3145).
10. Την υπό στοιχεία ΥΠΕΝ/ΔΔΥ/70401/5167/06.7.2022 απόφαση του Υπουργού Περιβάλλοντος και Ενέργειας «Τοποθέτηση Προϊσταμένων σε θέσεις ευθύνης επιπέδου Γενικής Διεύθυνσης στις Επιθεωρήσεις Εφαρμογής Δασικής Πολιτικής του Υπουργείου Περιβάλλοντος και Ενέργειας» (ΑΔΑ: Ω8ΔΡ4653Π8-7ΨΡ).



11. Την υπό στοιχεία ΥΠΕΝ/ΥΠΡΓ/79859/5910/25.7.2023 κοινή απόφαση του Πρωθυπουργού και του Υπουργού Περιβάλλοντος και Ενέργειας «Διορισμός γενικού Γραμματέα Δασών του Υπουργείου Περιβάλλοντος και Ενέργειας» (Υ.Ο.Δ.Δ. 745).

12. Την υπό στοιχεία ΥΠΕΝ/ΔΝΕΠ/83988/2740/25.8.2022 κοινή απόφαση του Υπουργού και του Υφυπουργού Περιβάλλοντος και Ενέργειας και του Γενικού Γραμματέα Δασών του Υπουργείου Περιβάλλοντος και Ενέργειας «Εξουσιοδότηση υπογραφής “Με εντολή Υπουργού” του Υπουργού Περιβάλλοντος και Ενέργειας, “Με εντολή Υφυπουργού” του Υφυπουργού Περιβάλλοντος και Ενέργειας και “Με εντολή Γενικού Γραμματέα Δασών” του Γενικού Γραμματέα Δασών του Υπουργείου Περιβάλλοντος και Ενέργειας, κατά λόγω αρμοδιότητας στον Προϊστάμενο της Γενικής Διεύθυνσης Δασών και Δασικού Περιβάλλοντος της γενικής Γραμματείας Δασών του Υ.Π.ΕΝ., στους Προϊσταμένους των Επιθεωρήσεων Εφαρμογής Δασικής Πολιτικής και στους Προϊσταμένους των Διευθύνσεων, των Δασαρχείων και Τμημάτων που υπάγονται σε αυτές» (Β' 4528).

13. Την υπ' αρ. 153373/441/22.02.2017 εγκύκλιο του Υπουργείου Περιβάλλοντος και Ενέργειας «Περιοχές κηρυγμένων αναδασωτέων εκτάσεων στους αναρτημένους δασικούς χάρτες» (ΑΔΑ:61ΤΗ4653Π8-Ω7Θ).

14. Τις υπ' αρ. 160417/1180/08.7.1980 και 182447/3049/24.8.1980 εγκύκλιες διαταγές του Υπουργείου Γεωργίας, σχετικά με την κήρυξη εκτάσεων ως αναδασωτέων.

15. Το περιεχόμενο του δασικού χάρτη του συνόλου της Περιφερειακής Ενότητας Κορινθίας που αναρτήθηκε με την υπ' αρ. 11984/22.1.2021 (ΑΔΑ: 6ΥΣ4ΟΡ1Φ-ΕΡΑ) απόφαση της Διεύθυνσης Δασών Κορινθίας και κυρώθηκε (μερικώς) με την υπ' αρ. 479390/2022 (Δ' 1027) απόφαση του Γενικού Γραμματέα Δασών του Υπουργείου Περιβάλλοντος και Ενέργειας, στον οποίο οι εκτάσεις που αναφέρονται στο θέμα εμφανίζονται ως ΔΔ/ΑΝ και ΔΔ.

16. Την υπ' αρ. 609347/06.12.2024 απόφαση του Γ.Γ. Δασών του ΥΠΕΝ «Κήρυξη έκτασης ως αναδασωτέας εμβαδού 46.151 στρεμμάτων, σε διάφορες θέσεις, των Δημοτικών Κοινοτήτων Ευρωστίνης-Ροζενών, Δερβενίου, Χελυδορίου, Λυγιάς, Πύργου, Καλλιθέας, Ελληνικού, Πιτσών, Κάτω Λουτρού, Κορφιώτισσας, Νέων Βρυσουλών, Λαγκαδαίικων, Σοφινών, Ξανθοχωρίου, Καμαρίου, Ρίζας και Ξυλοκάστρου του Δήμου Ξυλοκάστρου - Ευρωστίνης, Περιφερειακής Ενότητας Κορινθίας, λόγω πυρκαγιάς» (Δ' 930).

17. Την υπ' αρ. 173715/12.05.2026 θετική εισήγηση του Δασαρχείου Ξυλοκάστρου μετά της συνημμένης αλληλογραφίας α) για τη μερική ανάκληση της υπ' αρ. 609347/06.12.2024 (Δ' 930) απόφασης Γ. Γ. Δασών του Υ.Π.ΕΝ., για έκταση με στοιχεία 1, 2, 3, 4, 5, 6, Α, Β, Γ, Δ, Ε, Ζ, Η, 1 εμβαδού 450,89 τ.μ. στη θέση «Κόκκινος Πετρίτης» Δ.Κ. Δερβενίου, Δ.Ε. Ευρωστίνης, Δήμου Ξυλοκάστρου - Ευρωστίνης, Π.Ε. Κορινθίας, επειδή κηρύχθηκε αναδασωτέα λόγω πυρκαγιάς, ενώ από έλεγχο της δορυφορικής εικόνας του συστήματος Copernicus, με ημερομηνία λήψης 29.09.2024 (ημέρα έναρξης της πυρκαγιάς) διαπιστώνεται ότι εκχερσώθηκε σε χρόνο προγενέστερο της πυρκαγιάς και β) για την κήρυξη ως αναδασωτέας έκτασης με στοιχεία 1, 2, 3, 4, [...], 10, 11, 1 εμβαδού 774,83 τ.μ. στην ίδια ως ανωτέρω θέση, επειδή προκύπτει ότι η βλάστησή της καταστράφηκε από παράνομη εκχέρσωση και είχε δασική μορφή κατά την έννοια του άρθρου 3 του ν. 998/1979, καλυπτόμενη κυρίως από χαλέπιο πεύκη και αείφυλλα πλατύφυλλα (πουρνάρια, κ.λπ.).

18. Το υπ' αρ. 193905/25.05.2026 έγγραφο της Διεύθυνσης Δασών Κορινθίας, με το οποίο εκφράζεται η σύμφωνη γνώμη της, αποφασίζουμε:

Α) Ανακαλούμε μερικώς, λόγω πλάνης περί τα πραγματικά δεδομένα, την υπ' αρ. 609347/06.12.2024 απόφαση του Γενικού Γραμματέα Δασών του Υπουργείου Περιβάλλοντος και Ενέργειας «Κήρυξη έκτασης ως αναδασωτέας εμβαδού 46.151 στρεμμάτων, σε διάφορες θέσεις, των Δημοτικών Κοινοτήτων Ευρωστίνης - Ροζενών, Δερβενίου, Χελυδορίου, Λυγιάς, Πύργου, Καλλιθέας, Ελληνικού, Πιτσών, Κάτω Λουτρού, Κορφιώτισσας, Νέων Βρυσουλών, Λαγκαδαίικων, Σοφινών, Ξανθοχωρίου, Καμαρίου, Ρίζας και Ξυλοκάστρου του Δήμου Ξυλοκάστρου - Ευρωστίνης, Περιφερειακής Ενότητας Κορινθίας, λόγω πυρκαγιάς» (Δ' 930), για έκταση με στοιχεία 1, 2, 3, 4, 5, 6, Α, Β, Γ, Δ, Ε, Ζ, Η, 1 εμβαδού 450,89 τ.μ. στη θέση «Κόκκινος Πετρίτης» Δ.Κ. Δερβενίου, Δ.Ε. Ευρωστίνης, Δήμου Ξυλοκάστρου - Ευρωστίνης, Π.Ε. Κορινθίας, επειδή κηρύχθηκε αναδασωτέα λόγω πυρκαγιάς, ενώ από έλεγχο της δορυφορικής εικόνας του συστήματος Copernicus, με ημερομηνία λήψης 29.09.2024 (ημέρα έναρξης της πυρκαγιάς) διαπιστώνεται ότι εκχερσώθηκε σε χρόνο προγενέστερο της πυρκαγιάς.

Β) Κηρύσσουμε ως αναδασωτέα έκταση δασικού χαρακτήρα του άρθρου 3 του ν. 998/1979, με στοιχεία 1, 2, 3, 4, [...], 10, 11, 1 συνολικού εμβαδού 774,83 τ.μ., στην ίδια ως ανωτέρω θέση, της οποίας η βλάστηση καταστράφηκε από παράνομη εκχέρσωση σε χρόνο προγενέστερο της 29.09.2024 και πριν τον χρόνο καταστροφής της είχε δασική μορφή κατά την έννοια του άρθρου 3 του ν. 998/1979, καλυπτόμενη κυρίως από χαλέπιο πεύκη και αείφυλλα πλατύφυλλα (πουρνάρια, κ.λπ.).



Η ανωτέρω έκταση συνορεύει:

ΑΝΑΤΟΛΙΚΑ: Με εκτάσεις χαρακτήρα (ΠΑ και ΑΑ) στον αναρτημένο δασικό χάρτη Π.Ε. Κορινθίας.

ΔΥΤΙΚΑ: Με εκτάσεις χαρακτήρα (ΔΔ/ΑΝ) στον αναρτημένο δασικό χάρτη Π.Ε. Κορινθίας.

ΒΟΡΕΙΑ: Με εκτάσεις χαρακτήρα (ΔΔ/ΑΝ και ΠΑ) στον αναρτημένο δασικό χάρτη Π.Ε. Κορινθίας.

ΝΟΤΙΑ: Με εκτάσεις χαρακτήρα (ΔΔ/ΑΝ) στον αναρτημένο δασικό χάρτη Π.Ε. Κορινθίας.

Σκοποί της κήρυξης της ανωτέρω έκτασης ως αναδασωτέας είναι η διατήρηση του δασικού χαρακτήρα αυτής, ο αποκλεισμός διάθεσής της για άλλη χρήση και η αποκατάσταση της δασικής βλάστησης. Η αποκατάσταση της βλάστησης θα γίνει με φυσική αναγέννηση ή με πρόγραμμα τεχνητής αναγέννησης.

Οι παραπάνω εκτάσεις, απεικονίζονται στο συνημμένο από 03.04.2026 τοπογραφικό διάγραμμα, κλίμακας 1:500 με στοιχεία περιμέτρου 1, 2, 3, 4, 5, 6, Α, Β, Γ, Δ, Ε, Ζ, Η, 1 και 1, 2, 3, [...], 10, 11, 1, αντίστοιχα, το οποίο αποτελεί αναπόσπαστο μέρος της παρούσας και προσδιορίζονται επακριβώς από τις αντίστοιχες συντεταγμένες σε ΕΓΣΑ '87.

Κατά τα λοιπά παραμένει σε ισχύ η υπ' αρ. 609347/06.12.2024 (Δ' 930) απόφαση του Γενικού Γραμματέα Δασών του Υπουργείου Περιβάλλοντος και Ενέργειας.

Από τις διατάξεις της απόφασης αυτής δεν προκαλείται δαπάνη σε βάρος του κρατικού προϋπολογισμού.

Η ισχύς της παρούσας αρχίζει από τη δημοσίευσή της στην Εφημερίδα της Κυβερνήσεως.

Κατά της παρούσας απόφασης, σύμφωνα με τις διατάξεις της παρ. 1 άρθρου 47 του ν. 3900/2010, όπως τροποποίησε το άρθρο 1 του ν. 702/1977, επιτρέπεται προσφυγή από οποιονδήποτε έχει έννομο συμφέρον, ενώπιον του (αρμοδίου) τριμελούς Διοικητικού Εφετείου, εντός εξήντα ημερών από την επόμενη της δημοσίευσής ή κοινοποίησής αυτής.

ΑΝΗΚΗ στο υπ' αριθμ.....**220462/19-6-2026**

ΤΟΠΟΓΡΑΦΙΚΟ ΔΙΑΓΡΑΜΜΑ ΚΛΙΜΑΚΑΣ : 1/500

στο οποίο φαίνεται η έκταση δάσους χαλεπίου πεύκης, αιφυλλών - πλατυφύλλων που εκχερσώθηκε παράνομα από τον Γεώργιο Γαννούλη του Ευθυμίου με μηχανικό μέσο, εμβαδού 774,83 τ.μ.

Στον (μερικώς) κυρωμένο δασικό χάρτη Π.Ε. Κορινθίας [Αριθμ. 479390/20-12-2022 (ΦΕΚ 1027/τ Δ'/31-12-2022) απόφαση κύρωσης Γ.Γ. Δασών του ΥΠΕΝ] η έκταση εμβαδού 774,83 τ.μ. αποτυπώνεται ως ΔΔ (Χαρακτηρισμός έκτασης), μέρος της οποίας εμβαδού 450, 89 τ.μ. έχει κηρυχθεί αναδασωτέα με την υπ' αριθμ. 609347/9-12-2024 απόφαση Γ.Γ. Δασών ΥΠΕΝ.

ΘΕΣΗ : "Κόκκινος Πετρίτης"
 ΔΗΜΟΤΙΚΗ ΚΟΙΝΟΤΗΤΑ : ΔΕΡΒΕΝΙΟΥ
 ΔΗΜΟΥ : ΞΥΛΟΚΑΣΤΡΟΥ - ΕΥΡΩΣΤΙΝΗΣ

ΑΝΑΛΥΤΙΚΑ Η ΕΚΤΑΣΗ :

ΕΜΒΑΔΟΝ : ΕΑΝ(1,2,3,4,5,6,Α,Β,Γ,Δ,Ε,Ζ,Η,Ι) = 450,89 τ.μ.

ΕΜΒΑΔΟΝ : Ε(1,2,3,4,5,6,7,8,9,10,11,1) = 774,83 τ.μ.

ΑΠΟΣΤΑΣΜΑ ΑΠΟ ΤΟ ΔΡΩΜ. 6332/5 ΦΥΛΛΟ ΧΑΡΤΗ Γ.Υ.Σ., ΚΛΙΜΑΚΑΣ 1:5.000



Δάσος αιφυλλών - πλατυφύλλων

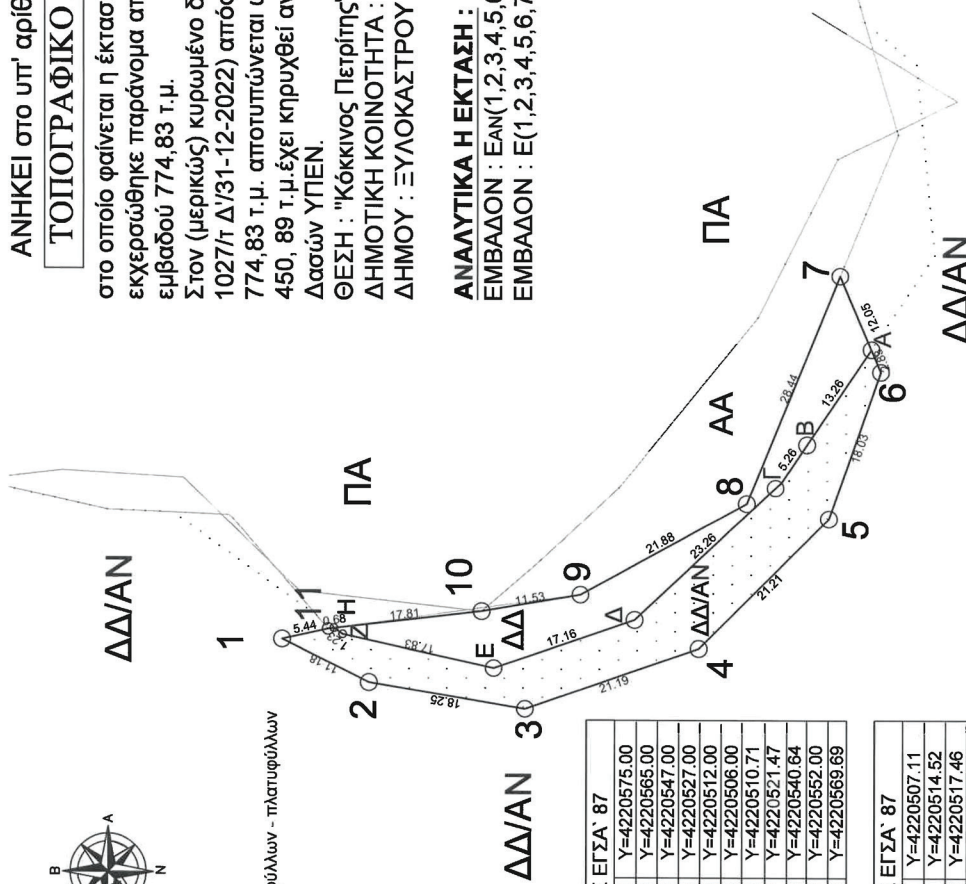

ΣΥΝΤΗΜΕΣ ΕΓΣΑ '87	
01	X=362167.00 Y=4220575.00
02	X=362162.00 Y=4220565.00
03	X=362159.00 Y=4220547.00
04	X=362166.00 Y=4220527.00
05	X=362181.00 Y=4220512.00
06	X=362198.00 Y=4220506.00
07	X=362209.09 Y=4220510.71
08	X=362182.77 Y=4220521.47
09	X=362172.22 Y=4220540.64
10	X=362170.25 Y=4220552.00
11	X=362168.19 Y=4220569.69

ΣΥΝΤΗΜΕΣ ΕΓΣΑ '87	
Α	X=362200.61 Y=4220507.11
Β	X=362189.61 Y=4220514.52
Γ	X=362185.25 Y=4220517.46
Δ	X=362169.32 Y=4220534.41
Ε	X=362163.68 Y=4220550.61
Ζ	X=362167.56 Y=4220568.02
Η	X=362168.28 Y=4220569.02
Θ	X=362168.19 Y=4220569.69

ΠΑΡΑΤΗΡΗΣΕΙΣ :

1. Το διαγράμμα είναι ενταχισμένο στο γεωδαιτικό σύστημα συντεταγμένων ΕΓΣΑ '87
2. Οι διαστάσεις και το εμβαδόν υπολογίστηκαν ανάλογα από τις συνήθεις των κορυφών

ΕΘΝΙΚΟ ΤΥΠΟΓΡΑΦΕΙΟ
 Για τεχνικούς λόγους στο σχεδιάγραμμα,
 από το ηλεκτρονικό αρχείο, έγινε
 σμίκρυνση κατά ποσοστό **57%**



Κορινθός - 2026
 Με εντολή ΥΠΕΝ
 ΕΥΑΓΓΕΛΙΑ ΤΖΙΡΑΧΗ
 28/06/2026 00:20
 Η αναπληρώτρια Διευθύντρια
 ΓΕΩΓΡΑΦΙΚΟΥ ΚΑΙ ΕΜΒΑΔΟΜΕΤΡΗΣΕΩΣ
 ΕΠΙΧΕΙΡΗΣΙΑΚΗΣ ΔΙΕΥΘΥΝΣΗΣ
 ΓΕΩΓΡΑΦΙΚΗΣ ΥΠΗΡΕΣΙΑΣ
 Ο ΣΥΝΤΑΚΤΗΣ
 Ευλόκαστρο 03-04-2026

Κορινθός - 2026
 Με εντολή ΥΠΕΝ
 ΕΥΑΓΓΕΛΙΑ ΤΖΙΡΑΧΗ
 28/06/2026 00:20
 Η αναπληρώτρια Διευθύντρια
 ΓΕΩΓΡΑΦΙΚΟΥ ΚΑΙ ΕΜΒΑΔΟΜΕΤΡΗΣΕΩΣ
 ΕΠΙΧΕΙΡΗΣΙΑΚΗΣ ΔΙΕΥΘΥΝΣΗΣ
 ΓΕΩΓΡΑΦΙΚΗΣ ΥΠΗΡΕΣΙΑΣ
 Ο ΣΥΝΤΑΚΤΗΣ
 Ευλόκαστρο 03-04-2026



Ευαγγελία Τζιράχη
 Δασολόγος με Α' βαθμό
 Γεωργιος Δημητριάδης
 Δασολόγος-Περιβαλλοντολόγος M.Sc.



Η απόφαση αυτή να δημοσιευθεί στην Εφημερίδα της Κυβερνήσεως.

Ξυλόκαστρο, 9 Ιουνίου 2026

Με εντολή Γενικού Γραμματέα Δασών

Ο Προϊστάμενος Επιθεώρησης Εφαρμογής Δασικής Πολιτικής

Πελοποννήσου, Δυτικής Ελλάδας και Ιονίου

ΝΙΚΗΤΑΣ ΜΑΖΗΣ



ΕΘΝΙΚΟ ΤΥΠΟΓΡΑΦΕΙΟ

Το Εθνικό Τυπογραφείο αποτελεί δημόσια υπηρεσία υπαγόμενη στην Προεδρία της Κυβέρνησης και έχει την ευθύνη τόσο για τη σύνταξη, διαχείριση, εκτύπωση και κυκλοφορία των Φύλλων της Εφημερίδας της Κυβερνήσεως (ΦΕΚ), όσο και για την κάλυψη των εκτυπωτικών - εκδοτικών αναγκών του δημοσίου και του ευρύτερου δημόσιου τομέα (ν. 3469/2006/Α' 131 και π.δ. 29/2018/Α' 58).

1. ΦΥΛΛΟ ΤΗΣ ΕΦΗΜΕΡΙΔΑΣ ΤΗΣ ΚΥΒΕΡΝΗΣΕΩΣ (ΦΕΚ)

- Τα **ΦΕΚ σε ηλεκτρονική μορφή** διατίθενται δωρεάν στο **www.et.gr**, την επίσημη ιστοσελίδα του Εθνικού Τυπογραφείου. Όσα ΦΕΚ δεν έχουν ψηφιοποιηθεί και καταχωριστεί στην ανωτέρω ιστοσελίδα, ψηφιοποιούνται και αποστέλλονται επίσης δωρεάν με την υποβολή αιτήματος στην ηλεκτρονική διεύθυνση **feksales@et.gr**.
- Τα **ΦΕΚ σε έντυπη μορφή** διατίθενται σε μεμονωμένα φύλλα είτε απευθείας από το Τμήμα Πωλήσεων και Συνδρομητών, είτε ταχυδρομικά με την αποστολή αιτήματος παραγγελίας στην ηλεκτρονική διεύθυνση **feksales@et.gr**.
 - Το κόστος ενός ασπρόμαυρου ΦΕΚ από 1 έως 16 σελίδες είναι 1,00 €, αλλά για κάθε επιπλέον οκτασέλιδο (ή μέρος αυτού) προσαυξάνεται κατά 0,20 €. Το κόστος ενός έγχρωμου ΦΕΚ από 1 έως 16 σελίδες είναι 1,50 €, αλλά για κάθε επιπλέον οκτασέλιδο (ή μέρος αυτού) προσαυξάνεται κατά 0,30 €.
 - Το τεύχος Α.Σ.Ε.Π. διατίθεται δωρεάν.
 - Υπάρχει δυνατότητα ετήσιας συνδρομής οποιουδήποτε τεύχους σε έντυπη μορφή μέσω του Τμήματος Πωλήσεων και Συνδρομητών.

• Τρόποι αποστολής κειμένων προς δημοσίευση:

- A.** Αποστολή των εγγράφων προς δημοσίευση στο ΦΕΚ στην ηλεκτρονική διεύθυνση **https://eservices.et.gr**. Σχετικές εγκύκλιοι και οδηγίες στην ηλεκτρονική διεύθυνση του Εθνικού Τυπογραφείου (**www.et.gr**) στη διαδρομή **Ανακοινώσεις → Εγκύκλιοι**.
- B.** Κατ' εξαίρεση, όσοι πολίτες δεν διαθέτουν προηγμένη ψηφιακή υπογραφή μπορούν είτε να αποστέλλουν ταχυδρομικά, είτε να καταθέτουν με εκπρόσωπό τους κείμενα προς δημοσίευση εκτυπωμένα σε χαρτί στο Τμήμα Παραλαβής και Καταχώρισης Δημοσιευμάτων.

• Πληροφορίες, σχετικά με την αποστολή/κατάθεση εγγράφων προς δημοσίευση, την ημερήσια κυκλοφορία των Φ.Ε.Κ., με την πώληση των τευχών και με τους ισχύοντες τιμοκαταλόγους για όλες τις υπηρεσίες μας, περιλαμβάνονται στον ιστότοπο (**www.et.gr**). Επίσης μέσω του ιστότοπου δίδονται πληροφορίες σχετικά με την πορεία δημοσίευσης των εγγράφων, με βάση τον Κωδικό Αριθμό Δημοσιεύματος (ΚΑΔ). Πρόκειται για τον αριθμό που εκδίδει το Εθνικό Τυπογραφείο για όλα τα κείμενα που πληρούν τις προϋποθέσεις δημοσίευσης.

2. ΕΚΤΥΠΩΤΙΚΕΣ - ΕΚΔΟΤΙΚΕΣ ΑΝΑΓΚΕΣ ΤΟΥ ΔΗΜΟΣΙΟΥ

Το Εθνικό Τυπογραφείο ανταποκρινόμενο σε αιτήματα υπηρεσιών και φορέων του δημοσίου αναλαμβάνει να σχεδιάσει και να εκτυπώσει έντυπα, φυλλάδια, βιβλία, αφίσες, μπλοκ, μηχανογραφικά έντυπα, φακέλους για κάθε χρήση, κ.ά.

Επίσης σχεδιάζει ψηφιακές εκδόσεις, λογότυπα και παράγει οπτικοακουστικό υλικό.

Ταχυδρομική Διεύθυνση: **Καποδιστρίου 34, 10432 Αθήνα**

ΤΗΛΕΦΩΝΙΚΟ ΚΕΝΤΡΟ: 210 5279000

Ιστότοπος: **www.et.gr**

Πληροφορίες σχετικά με την λειτουργία του ιστότοπου: **helpdesk.et@et.gr**

Αποστολή εγγράφων προς δημοσίευση στο ΦΕΚ στην ηλεκτρονική διεύθυνση

https://eservices.et.gr

ΕΞΥΠΗΡΕΤΗΣΗ ΚΟΙΝΟΥ

Πωλήσεις - Συνδρομές: (Ισόγειο, τηλ. 210 5279178 - 180)

Πληροφορίες: (Ισόγειο, Γραφείο 3 και τηλεφ. κέντρο 210 5279000)

Παραλαβή Δημοσιευτέας Ύλης: (Ισόγειο, τηλ. 210 5279139)

Ωράριο για το κοινό: Δευτέρα έως και Παρασκευή: 8:00 - 13:30

