



ΕΦΗΜΕΡΙΔΑ ΤΗΣ ΚΥΒΕΡΝΗΣΕΩΣ ΤΗΣ ΕΛΛΗΝΙΚΗΣ ΔΗΜΟΚΡΑΤΙΑΣ

16 Ιουνίου 2026

ΤΕΥΧΟΣ ΤΕΤΑΡΤΟ

Αρ. Φύλλου 484

ΠΕΡΙΕΧΟΜΕΝΑ

ΑΠΟΦΑΣΕΙΣ

- | | | |
|---|--|------|
| 1 | Κήρυξη ως αναδασωτέας έκτασης δημοσίου δάσους συνολικού εμβαδού 5.779,50 τ.μ (ήτοι: ΤΜΗΜΑ 1 εμβαδού 2.063,80 τ.μ, ΤΜΗΜΑ 2 εμβαδού 1.225,04 τ.μ, ΤΜΗΜΑ 3 εμβαδού 392,01 και ΤΜΗΜΑ 4 εμβαδού 2.098,65 τ.μ) στη θέση «ΚΟΤΡΩΝΑ» της Τ.Κ Αγίου Ηλία, της Δ.Ε Αιτωλικού, του Δήμου Ι.Π Μεσολογγίου, Π.Ε. Αιτωλοακαρνανίας. | 5699 |
| 2 | Κήρυξη ως αναδασωτέας έκτασης δημοσίου δάσους 1.295,25 τ.μ στη θέση «ΓΩΝΙΕΣ» της Τ.Κ Αγίου Γεωργίου, της Δ.Ε Ι.Π Μεσολογγίου, του Δήμου Ι.Π Μεσολογγίου, Π.Ε. Αιτωλοακαρνανίας. | 5703 |

ΑΠΟΦΑΣΕΙΣ

Αριθμ. 219076

(1)

Κήρυξη ως αναδασωτέας έκτασης δημοσίου δάσους συνολικού εμβαδού 5.779,50 τ.μ (ήτοι: ΤΜΗΜΑ 1 εμβαδού 2.063,80 τ.μ, ΤΜΗΜΑ 2 εμβαδού 1.225,04 τ.μ, ΤΜΗΜΑ 3 εμβαδού 392,01 και ΤΜΗΜΑ 4 εμβαδού 2.098,65 τ.μ) στη θέση «ΚΟΤΡΩΝΑ» της Τ.Κ Αγίου Ηλία, της Δ.Ε Αιτωλικού, του Δήμου Ι.Π Μεσολογγίου, Π.Ε. Αιτωλοακαρνανίας.

Ο ΓΕΝΙΚΟΣ ΓΡΑΜΜΑΤΕΑΣ ΔΑΣΩΝ ΤΟΥ ΥΠΟΥΡΓΕΙΟΥ ΠΕΡΙΒΑΛΛΟΝΤΟΣ ΚΑΙ ΕΝΕΡΓΕΙΑΣ

Έχοντας υπόψη:

1. Την παρ. 1 του άρθρου 24 και την παρ. 3 του άρθρου 117 του Συντάγματος.
2. Την παρ. 1 του άρθρου 38 και τις παρ. 1 και 3 του άρθρου 41 του ν. 998/1979 «Περί προστασίας των δασών και των δασικών εν γένει εκτάσεων της Χώρας» (Α' 289).
3. Τον ν. 4727/2020 «Ψηφιακή Διακυβέρνηση (Ενσωμάτωση στην Ελληνική Νομοθεσία της Οδηγίας (ΕΕ) 2016/2102 και της Οδηγίας (ΕΕ) 2019/1024) - Ηλεκτρονικές Επικοινωνίες (Ενσωμάτωση στο Ελληνικό Δίκαιο της Οδηγίας (ΕΕ) 2018/1972) και άλλες διατάξεις» (Α' 184).
4. Την από 13.8.2021 Πράξη Νομοθετικού Περιεχομένου «Έκτακτα μέτρα για την αποτελεσματική προστασία και την ταχεία αποκατάσταση του φυσικού περιβάλλοντος, την άμεση στήριξη των πληγέντων από τις πυρκαγιές του Ιουλίου/Αυγούστου 2021 και συναφείς διατάξεις» (Α' 143), η οποία κυρώθηκε με το άρθρο 2 του ν. 4824/2021 (Α' 156).
5. Τα άρθρα 47 έως 55 του ν. 4915/2022 «Εθνικό Στρατηγικό Σχέδιο Καταπολέμησης της Διαφθοράς, διατάξεις για θέματα ανθρώπινου δυναμικού και Οργανισμών Τοπικής Αυτοδιοίκησης, νομοθετικό πλαίσιο εκπαίδευσης των σπουδαστών/σπουδαστριών της Εθνικής Σχολής Δημόσιας Διοίκησης και Αυτοδιοίκησης για την ένταξη στον κλάδο Π.Ε. Επιτελικών Στελεχών, διατάξεις για την ολοκλήρωση της μεταφοράς των δασικών υπηρεσιών στο Υπουργείο Περιβάλλοντος και Ενέργειας, διατάξεις για την εφαρμογή του Εθνικού Σχεδίου Ανάκαμψης και Ανθεκτικότητας «Ελλάδα 2.0», Εθνική Σύμβαση Ομογενών και άλλες επείγουσες διατάξεις» (Α' 63).
6. Το π.δ. 6/2022 «Σύσταση και μετονομασία Γενικών Γραμματειών, σύσταση Ειδικής Γραμματείας, μεταφορά υπηρεσιών και αρμοδιοτήτων» (Α' 17).



7. Το π.δ. 132/2017 «Οργανισμός Υπουργείου Περιβάλλοντος και Ενέργειας (Υ.Π.ΕΝ.)» (Α' 160), όπως τροποποιήθηκε με το π.δ. 29/2022 (Α' 77).

8. Την υπό στοιχεία οικ. ΥΠΕΝ/ΥΠΡΓ/79859/5910/25-7-2023 κοινή απόφαση του Πρωθυπουργού και του Υπουργού Περιβάλλοντος και Ενέργειας «Διορισμός Γενικού Γραμματέα Δασών του Υπουργείου Περιβάλλοντος και Ενέργειας» (Υ.Ο.Δ.Δ. 745).

9. Την υπό στοιχεία ΥΠΕΝ/ΔΔΥ/48478/3594/16.05.2022 κοινή υπουργική απόφαση «Καθορισμός των διοικητικών λεπτομερειών μεταφοράς των δασικών υπηρεσιών, του αντίστοιχου προσωπικού και λοιπών θεμάτων της παρ. 5 του άρθρου τρίτου της από 13.8.2021 Πράξης Νομοθετικού Περιεχομένου (Α' 143), η οποία κυρώθηκε με το άρθρο 2 του ν. 4824/2021 (Α' 156)» (Β' 2415).

10. Την υπό στοιχεία ΥΠΕΝ/ΔΔΥ/62511/4542/17-6-2022 απόφαση του Υπουργού Περιβάλλοντος και Ενέργειας «Διαπιστωτική πράξη κατάταξης και τοποθέτησης του προσωπικού των Περιφερειακών Δασικών Υπηρεσιών του Υπουργείου Περιβάλλοντος και Ενέργειας» (Β' 3145).

11. Την υπό στοιχεία ΥΠΕΝ/ΔΔΥ/70401/5167/6-7-2022 απόφαση του Υπουργού Περιβάλλοντος και Ενέργειας «Τοποθέτηση Προϊσταμένων σε θέσεις ευθύνης επιπέδου Γενικής Διεύθυνσης στις Επιθεωρήσεις Εφαρμογής Δασικής Πολιτικής του Υπουργείου Περιβάλλοντος και Ενέργειας» (ΑΔΑ: Ω8ΔΡ4653Π8-7ΨΡ).

12. Την υπό στοιχεία ΥΠΕΝ/ΔΝΕΠ/83988/2740/25-8-2022 κοινή απόφαση του Υπουργού και του Υφυπουργού Περιβάλλοντος και Ενέργειας και του Γενικού Γραμματέα Δασών του Υπουργείου Περιβάλλοντος και Ενέργειας «Εξουσιοδότηση υπογραφής "Με εντολή Υπουργού" του Υπουργού Περιβάλλοντος και Ενέργειας, "Με εντολή Υφυπουργού" του Υφυπουργού Περιβάλλοντος και Ενέργειας και με "Με εντολή Γενικού Γραμματέα Δασών" του Γενικού Γραμματέα Δασών του Υπουργείου Περιβάλλοντος και Ενέργειας, κατά λόγο αρμοδιότητας, στον Προϊστάμενο της Γενικής Διεύθυνσης Δασών και Δασικού Περιβάλλοντος της Γενικής Γραμματείας Δασών του Υ.Π.ΕΝ., στους Προϊσταμένους των Επιθεωρήσεων Εφαρμογής Δασικής Πολιτικής και στους Προϊσταμένους των Διευθύνσεων, Δασαρχείων και Τμημάτων που υπάγονται σε αυτές» (Β' 4528).

13. Τις υπ' αρ. 160417/1180/08-07-1980 και 182447/3049/24-09-1980 εγκύκλιες διαταγές του Υπουργείου Γεωργίας σχετικά με την κήρυξη εκτάσεων ως αναδασωτέων.

14. Την υπ' αρ. 201951/28-05-2026 εισήγηση του Δασαρχείου Μεσολογγίου από την οποία προκύπτει ότι η βλάστηση της έκτασης που αναφέρεται στο θέμα καταστράφηκε από παράνομη εκχέρσωση από το έτος 2016 έως και το έτος 2024 και πριν τον χρόνο καταστροφής της είχε δασική μορφή κατά την έννοια του άρθρου 3 παρ. 1, εμπίπτουσα στην παρ. 1ε του άρθρου 4, του ν. 998/1979, καλυπτόμενη από θάμνους αείφυλλων πλατύφυλλων (πουρνάρια-σχίνα, -φιλίκια, σπάρτα, σφαλάχτια) και ως εκ τούτου επιβάλλεται η κήρυξή της ως αναδασωτέας, αποφασίζουμε:

Κηρύσσουμε ως αναδασωτέα έκταση δασικού χαρακτήρα (δημόσιο δάσος) του άρθρου 3 παρ. 1, εμπίπτουσα στην παρ. 1ε του άρθρου 4, του ν. 998/1979, συνολικού εμβαδού 5.779,50 τ.μ (ήτοι: ΤΜΗΜΑ 1 εμβαδού 2.063,80 τ.μ, ΤΜΗΜΑ 2 εμβαδού 1.225,04 τ.μ, ΤΜΗΜΑ 3 εμβαδού 392,01 και ΤΜΗΜΑ 4 εμβαδού 2.098,65 τ.μ) στη θέση «ΚΟΤΡΩΝΑ» της Τ.Κ Αγίου Ηλίας, της Δ.Ε Αιτωλικού, του Δήμου Ι.Π Μεσολογγίου, Π.Ε. Αιτ/νίας, της οποίας η βλάστηση καταστράφηκε από παράνομη εκχέρσωση από το έτος 2016 έως και το έτος 2024, όπως απεικονίζεται στο συνημμένο από 05-03-2026 τοπογραφικό διάγραμμα, κλίμακας 1:1000 με στοιχεία περιμέτρων:

ΤΜΗΜΑ 1 εμβαδού 2.063,80 τ.μ. (1,2,...10,11,...20,21,...30,31,38,39,1)

ΤΜΗΜΑ 2 εμβαδού 1.225,04 τ.μ (1,2...10,11,...20,21,...40,41,...50,51,1)

ΤΜΗΜΑ 3 εμβαδού 392,01 τ.μ (1,2...10,11,...15,16,...20,21,...27,28,1) και

ΤΜΗΜΑ 4 εμβαδού 2.098,65 τ.μ (1,2...10,11,...20,21,...30,31,...34,35,1) το οποίο αποτελεί αναπόσπαστο μέρος της παρούσας, και προσδιορίζεται επακριβώς από τις αντίστοιχες συντεταγμένες σε ΕΓΣΑ '87.

Η ανωτέρω έκταση συνορεύει:

ΤΜΗΜΑ 1 εμβαδού 2.063,80 τ.μ.

Βόρεια: Με έκταση (με δημόσιο δάσος ΔΔ και ΑΝ στον αναρτημένο δασικό χάρτη σύμφωνα με την 65ΤΣ4653Π8-84Ζ απόφαση 4ης ΕΠΕΑ).

Νότια: Με έκταση (με κατά τεκμήριο Δημόσια-εκχερωμένη δασική έκταση ΔΑ και ΑΝ στον αναρτημένο δασικό χάρτη σύμφωνα με την 65ΤΣ4653Π8-84Ζ απόφαση 4ης ΕΠΕΑ).

Ανατολικά: Με έκταση (με κατά τεκμήριο δημόσια εκχερωμένη δασική έκταση ΔΑ και ΑΝ στον αναρτημένο δασικό χάρτη σύμφωνα με την 65ΤΣ4653Π8-84Ζ απόφαση 4ης ΕΠΕΑ).

Δυτικά: Με έκταση (με δημόσιο δάσος ΔΔ και ΑΝ στον αναρτημένο δασικό χάρτη σύμφωνα με την 65ΤΣ4653Π8-84Ζ απόφαση 4ης ΕΠΕΑ).



ΤΜΗΜΑ 2 εμβαδού 1.225,04 τ.μ

Βόρεια: Με έκταση (με δημόσιο δάσος ΑΔ και ΑΝ στον αναρτημένο δασικό χάρτη σύμφωνα με την 65ΤΣ4653Π8-84Ζ απόφαση 4ης ΕΠΕΑ).

Νότια: Με έκταση (με κατά τεκμήριο Δημόσια-εκχερσωμένη δασική έκταση ΔΑ και ΑΝ στον αναρτημένο δασικό χάρτη σύμφωνα με την 65ΤΣ4653Π8-84Ζ απόφαση 4ης ΕΠΕΑ)

Ανατολικά: Με έκταση (με δημόσιο δάσος ΔΔ και ΑΝ στον αναρτημένο δασικό χάρτη σύμφωνα με την 65ΤΣ4653Π8-84Ζ απόφαση 4ης ΕΠΕΑ).

Δυτικά: Με έκταση (με άλλης μορφής έκταση ΑΑ στον αναρτημένο δασικό χάρτη και με κατά τεκμήριο δημόσια-εκχερσωμένη δασική έκταση ΔΑ και ΑΝ στον αναρτημένο δασικό χάρτη σύμφωνα με την 65ΤΣ4653Π8-84Ζ απόφαση 4ης ΕΠΕΑ).

ΤΜΗΜΑ 3 εμβαδού 392,01 τ.μ

Βόρεια: Με έκταση (με κατά τεκμήριο δημόσια εκχερσωμένη δασική έκταση ΔΑ και ΑΝ στον αναρτημένο δασικό χάρτη σύμφωνα με την 65ΤΣ4653Π8-84Ζ απόφαση 4ης ΕΠΕΑ).

Νότια: Με έκταση (με δημόσιο δάσος ΔΔ και ΑΝ στον αναρτημένο δασικό χάρτη σύμφωνα με την 65ΤΣ4653Π8-84Ζ απόφαση 4ης ΕΠΕΑ).

Ανατολικά: Με έκταση (με δημόσιο δάσος ΔΔ και ΑΝ στον αναρτημένο δασικό χάρτη σύμφωνα με την 65ΤΣ4653Π8-84Ζ απόφαση 4ης ΕΠΕΑ).

Δυτικά: Με έκταση (με κατά τεκμήριο δημόσια εκχερσωμένη δασική έκταση ΔΑ και ΑΝ σύμφωνα με την 65ΤΣ4653Π8-84Ζ απόφαση 4ης ΕΠΕΑ).

ΤΜΗΜΑ 4 εμβαδού = 2.098,65 τ.μ.

Βόρεια: Με έκταση (με κατά τεκμήριο δημόσια εκχερσωμένη δασική έκταση ΔΑ και ΑΝ στον αναρτημένο δασικό χάρτη σύμφωνα με την 65ΤΣ4653Π8-84Ζ απόφαση 4ης ΕΠΕΑ).

Νότια: Με έκταση (με δημόσιο δάσος ΔΔ και ΑΝ στον αναρτημένο δασικό χάρτη σύμφωνα με την 65ΤΣ4653Π8-84Ζ απόφαση 4ης ΕΠΕΑ).

Ανατολικά: Με έκταση (με δημόσιο δάσος ΔΔ και ΑΝ στον αναρτημένο δασικό χάρτη σύμφωνα με την 65ΤΣ4653Π8-84Ζ απόφαση 4ης ΕΠΕΑ).

Δυτικά: Με έκταση (με δημόσιο δάσος ΔΔ και ΑΝ στον αναρτημένο δασικό χάρτη σύμφωνα με την 65ΤΣ4653Π8-84Ζ απόφαση 4ης ΕΠΕΑ).

Σκοποί της κήρυξης της ανωτέρω έκτασης ως αναδασωτέας είναι η διατήρηση του δασικού χαρακτήρα αυτής, ο αποκλεισμός διάθεσής της για άλλη χρήση και η αποκατάσταση της δασικής βλάστησης. Η αποκατάσταση της βλάστησης θα γίνει με φυσική αναγέννηση ή με πρόγραμμα τεχνητής αναγέννησης.

Από τις διατάξεις της απόφασης αυτής δεν προκαλείται δαπάνη σε βάρος του κρατικού προϋπολογισμού.

Η ισχύς της παρούσας αρχίζει από τη δημοσίευσή της στην Εφημερίδα της Κυβερνήσεως.



ΕΛΛΗΝΙΚΗ ΔΗΜΟΚΡΑΤΙΑ
ΥΠΟΥΡΓΕΙΟ ΠΕΡΙΒΑΛΛΟΝΤΟΣ & ΠΡΟΤΕΚΤΙΚΗΣ
ΕΠΙΧΕΙΡΗΣΗ ΕΦΑΡΜΟΓΗΣ ΔΑΣΙΚΗΣ ΠΟΛΙΤΙΚΗΣ
ΔΕΛΦΙΝΟ ΕΠΙΧΕΙΡΗΣΙΑΚΟ ΠΡΟΓΡΑΜΜΑ
ΔΑΣΙΚΟ ΜΕΣΟΛΟΓΙΟ
ΤΡΟΧΑΙΑ ΠΡΟΓΡΑΜΜΑΤΑ ΔΑΣΩΝ
ΚΑΙ ΔΑΣΩΝ ΕΚΤΑΣΕΩΝ

ΤΟΠΟΓΡΑΦΙΚΟ ΔΙΑΓΡΑΜΜΑ
ΕΚΤΑΣΗΣ ΕΜΒΛΑΟΥ 5.779,50 τ.μ.
ΑΝΑΔΑΣΤΕΑΣ ΑΠΟ ΠΑΡΑΝΟΜΗ ΕΚΧΕΙΡΣΙΣ

Δήμος: **Λι. ΜΕΣΟΛΟΓΓΙΟΥ**
 Τμήμα: **ΑΓΙΟΣ ΗΛΙΑΣ**
 Θέση: **ΚΟΤΡΩΝΑ**

Ημερομηνία: **05/05/2026**
Η ΣΥΝΤΑΚΤΡΙΑ
ΑΝΔΡΟΝΙΚΗ ΚΟΥΦΟΥ
28/05/2026 10:36
 Ανορθωτική Κοινοβ. Διασταύωση με β. βαθμό

ΚΑΙΝΑΚΑ 1:1000
 Ο προτάμενος του Ο Επιθεωρητή Ε.Δ.Π. Πελάησου Δ.Υ.Ε.Α. & Ι.ο.ν.

Δασαρχείο Μεσολογίου: **ΑΝΑΣΤΑΣΙΑ ΛΕΠΙΔΙ**
 02/06/2026 13:46
 ΝΙΚΙΤΑΣ ΜΑΖΙΣ
 09/06/2026 10:41

Νικήτας Μάζης
 Δασολόγος Περιβαλλοντολόγος

Δασαρχείο με Α. βαθμό: **ΑΝΑΣΤΑΣΙΑ ΛΕΠΙΔΙ**
 28/05/2026 14:06

Γεωργιός Δημητριάδης
 Δασολόγος με Α. βαθμό

Εγκρίσεις που κηρύσσεται αναδασωτέα
 Εγκρίσεις που κηρύσσεται αναδασωτέα

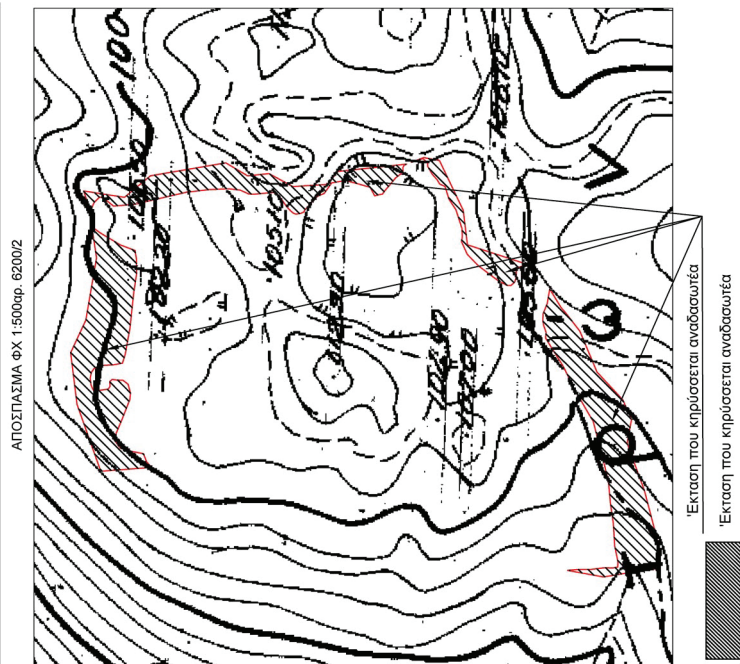

ΣΥΣΤΗΤΑΜΕΝΕΣ ΣΧΗΜΙΟΝ		ΣΥΣΤΗΜΑ ΑΝΑΘΡΑΞΕΩΣ ΕΤΖΑ Β'			
Α/Α	Χ	Υ	Α/Α	Χ	Υ
1	254782.85	4250581.50	1	254835.00	4250638.00
2	254782.85	4250581.50	2	254835.00	4250638.00
3	254782.85	4250581.50	3	254835.00	4250638.00
4	254782.85	4250581.50	4	254835.00	4250638.00
5	254782.85	4250581.50	5	254835.00	4250638.00
6	254782.85	4250581.50	6	254835.00	4250638.00
7	254782.85	4250581.50	7	254835.00	4250638.00
8	254782.85	4250581.50	8	254835.00	4250638.00
9	254782.85	4250581.50	9	254835.00	4250638.00
10	254782.85	4250581.50	10	254835.00	4250638.00
11	254782.85	4250581.50	11	254835.00	4250638.00
12	254782.85	4250581.50	12	254835.00	4250638.00
13	254782.85	4250581.50	13	254835.00	4250638.00
14	254782.85	4250581.50	14	254835.00	4250638.00
15	254782.85	4250581.50	15	254835.00	4250638.00
16	254782.85	4250581.50	16	254835.00	4250638.00
17	254782.85	4250581.50	17	254835.00	4250638.00
18	254782.85	4250581.50	18	254835.00	4250638.00
19	254782.85	4250581.50	19	254835.00	4250638.00
20	254782.85	4250581.50	20	254835.00	4250638.00
21	254782.85	4250581.50	21	254835.00	4250638.00
22	254782.85	4250581.50	22	254835.00	4250638.00
23	254782.85	4250581.50	23	254835.00	4250638.00
24	254782.85	4250581.50	24	254835.00	4250638.00
25	254782.85	4250581.50	25	254835.00	4250638.00
26	254782.85	4250581.50	26	254835.00	4250638.00
27	254782.85	4250581.50	27	254835.00	4250638.00
28	254782.85	4250581.50	28	254835.00	4250638.00
29	254782.85	4250581.50	29	254835.00	4250638.00
30	254782.85	4250581.50	30	254835.00	4250638.00
31	254782.85	4250581.50	31	254835.00	4250638.00
32	254782.85	4250581.50	32	254835.00	4250638.00
33	254782.85	4250581.50	33	254835.00	4250638.00
34	254782.85	4250581.50	34	254835.00	4250638.00
35	254782.85	4250581.50	35	254835.00	4250638.00
36	254782.85	4250581.50	36	254835.00	4250638.00
37	254782.85	4250581.50	37	254835.00	4250638.00
38	254782.85	4250581.50	38	254835.00	4250638.00
39	254782.85	4250581.50	39	254835.00	4250638.00
40	254782.85	4250581.50	40	254835.00	4250638.00

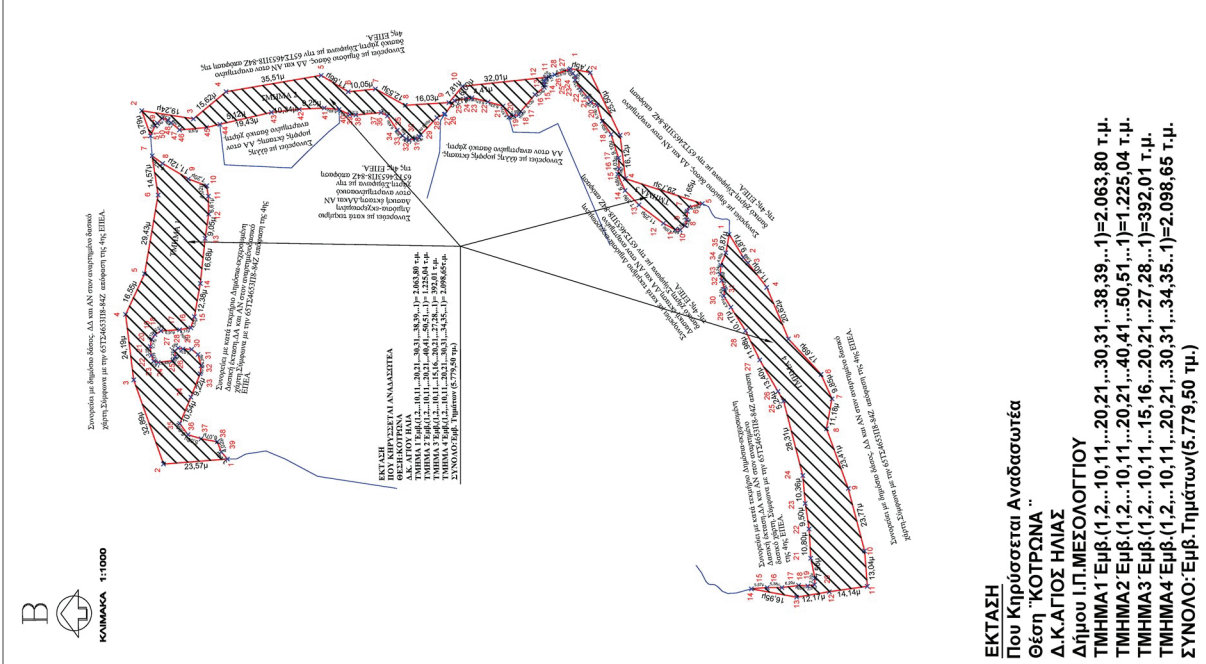

ΕΘΝΙΚΟ ΤΥΠΟΓΡΑΦΕΙΟ
 Για τεχνικούς λόγους στο σχεδιάγραμμα, από το ηλεκτρονικό αρχείο, έγινε σμίκρυνση κατά ποσοστό **57%**

ΚΑΙΝΑΚΑ 1:1000

ΕΚΤΑΣΗ
 Που κηρύσσεται Αναδασωτέα
 Δήμου Λι. ΜΕΣΟΛΟΓΓΙΟΥ
 Θέση "ΚΟΤΡΩΝΑ"
 Δ.Κ.ΑΓΙΟΣ ΗΛΙΑΣ
 ΤΜΗΜΑ 1' Εμβ.(1,2...10,11...20,21...30,31...38,39...1)=2.063,80 τ.μ.
 ΤΜΗΜΑ 2' Εμβ.(1,2...10,11...20,21...40,41...50,51...1)=1.225,04 τ.μ.
 ΤΜΗΜΑ 3' Εμβ.(1,2...10,11...15,16...20,21...27,28...1)=392,01 τ.μ.
 ΤΜΗΜΑ 4' Εμβ.(1,2...10,11...20,21...30,31...34,35...1)=2.098,65 τ.μ.
 ΣΥΝΟΛΟ: Εμβ. Τημάτων(5.779,50 τ.μ.)



Η απόφαση αυτή να δημοσιευθεί στην Εφημερίδα της Κυβερνήσεως.

Ι.Π. Μεσολογγίου, 9 Ιουνίου 2026

Με εντολή Γενικού Γραμματέα Δασών
Ο Προϊστάμενος της Επιθεώρησης Εφαρμογής Δασικής Πολιτικής
Πελοποννήσου, Δυτικής Ελλάδας και Ιονίου

ΝΙΚΗΤΑΣ ΜΑΖΗΣ

Αριθμ. 219786

(2)

Κήρυξη ως αναδασωτέας έκτασης δημοσίου δάσους 1.295,25 τ.μ στη θέση «ΓΩΝΙΕΣ» της Τ.Κ Αγίου Γεωργίου, της Δ.Ε Ι.Π Μεσολογγίου, του Δήμου Ι.Π Μεσολογγίου, Π.Ε. Αιτωλοακαρνανίας.

Ο ΓΕΝΙΚΟΣ ΓΡΑΜΜΑΤΕΑΣ ΔΑΣΩΝ ΤΟΥ ΥΠΟΥΡΓΕΙΟΥ ΠΕΡΙΒΑΛΛΟΝΤΟΣ ΚΑΙ ΕΝΕΡΓΕΙΑΣ

Έχοντας υπόψη:

1. Την παρ. 1 του άρθρου 24 και την παρ. 3 του άρθρου 117 του Συντάγματος.
2. Την παρ. 1 του άρθρου 38 και τις παρ. 1 και 3 του άρθρου 41 του ν. 998/1979 «Περί προστασίας των δασών και των δασικών εν γένει εκτάσεων της Χώρας» (Α' 289).
3. Τον ν. 4727/2020 «Ψηφιακή Διακυβέρνηση (Ενσωμάτωση στην Ελληνική Νομοθεσία της Οδηγίας (ΕΕ) 2016/2102 και της Οδηγίας (ΕΕ) 2019/1024) - Ηλεκτρονικές Επικοινωνίες (Ενσωμάτωση στο Ελληνικό Δίκαιο της Οδηγίας (ΕΕ) 2018/1972) και άλλες διατάξεις» (Α' 184).
4. Την από 13.8.2021 Πράξη Νομοθετικού Περιεχομένου «Έκτακτα μέτρα για την αποτελεσματική προστασία και την ταχεία αποκατάσταση του φυσικού περιβάλλοντος, την άμεση στήριξη των πληγέντων από τις πυρκαγιές του Ιουλίου/Αυγούστου 2021 και συναφείς διατάξεις» (Α' 143), η οποία κυρώθηκε με το άρθρο 2 του ν. 4824/2021 (Α' 156).
5. Τα άρθρα 47 έως 55 του ν. 4915/2022 «Εθνικό Στρατηγικό Σχέδιο Καταπολέμησης της Διαφθοράς, διατάξεις για θέματα ανθρώπινου δυναμικού και Οργανισμών Τοπικής Αυτοδιοίκησης, νομοθετικό πλαίσιο εκπαίδευσης των σπουδαστών/σπουδαστριών της Εθνικής Σχολής Δημόσιας Διοίκησης και Αυτοδιοίκησης για την ένταξη στον κλάδο Π.Ε. Επιτελικών Στελεχών, διατάξεις για την ολοκλήρωση της μεταφοράς των δασικών υπηρεσιών στο Υπουργείο Περιβάλλοντος και Ενέργειας, διατάξεις για την εφαρμογή του Εθνικού Σχεδίου Ανάκαμψης και Ανθεκτικότητας «Ελλάδα 2.0», Εθνική Σύμβαση Ομογενών και άλλες επείγουσες διατάξεις» (Α' 63).
6. Το π.δ. 6/2022 «Σύσταση και μετονομασία Γενικών Γραμματειών, σύσταση Ειδικής Γραμματείας, μεταφορά υπηρεσιών και αρμοδιοτήτων» (Α' 17).
7. Το π.δ. 132/2017 «Οργανισμός Υπουργείου Περιβάλλοντος και Ενέργειας (Υ.Π.ΕΝ.)» (Α' 160), όπως τροποποιήθηκε με το π.δ. 29/2022 (Α' 77).
8. Την υπό στοιχεία οικ. ΥΠΕΝ/ΥΠΡΓ/79859/5910/25-7-2023 κοινή απόφαση του Πρωθυπουργού και του Υπουργού Περιβάλλοντος και Ενέργειας «Διορισμός Γενικού Γραμματέα Δασών του Υπουργείου Περιβάλλοντος και Ενέργειας» (Υ.Ο.Δ.Δ. 745).
9. Την υπό στοιχεία ΥΠΕΝ/ΔΔΥ/48478/3594/16.05.2022 κοινή υπουργική απόφαση «Καθορισμός των διοικητικών λεπτομερειών μεταφοράς των δασικών υπηρεσιών, του αντίστοιχου προσωπικού και λοιπών θεμάτων της παρ. 5 του άρθρου τρίτου της από 13.8.2021 Πράξης Νομοθετικού Περιεχομένου (Α' 143), η οποία κυρώθηκε με το άρθρο 2 του ν. 4824/2021 (Α' 156)» (Β' 2415).
10. Την υπό στοιχεία ΥΠΕΝ/ΔΔΥ/62511/4542/17-6-2022 απόφαση του Υπουργού Περιβάλλοντος και Ενέργειας «Διαπιστωτική πράξη κατάταξης και τοποθέτησης του προσωπικού των Περιφερειακών Δασικών Υπηρεσιών του Υπουργείου Περιβάλλοντος και Ενέργειας» (Β' 3145).
11. Την υπό στοιχεία ΥΠΕΝ/ΔΔΥ/70401/5167/6-7-2022 απόφαση του Υπουργού Περιβάλλοντος και Ενέργειας «Τοποθέτηση Προϊσταμένων σε θέσεις ευθύνης επιπέδου Γενικής Διεύθυνσης στις Επιθεωρήσεις Εφαρμογής Δασικής Πολιτικής του Υπουργείου Περιβάλλοντος και Ενέργειας» (ΑΔΑ: Ω8ΔΡ4653Π8-7ΨΡ).
12. Την υπό στοιχεία ΥΠΕΝ/ΔΝΕΠ/83988/2740/25-8-2022 κοινή απόφαση του Υπουργού και του Υφυπουργού Περιβάλλοντος και Ενέργειας και του Γενικού Γραμματέα Δασών του Υπουργείου Περιβάλλοντος και Ενέργειας «Εξουσιοδότηση υπογραφής "Με εντολή Υπουργού" του Υπουργού Περιβάλλοντος και Ενέργειας, "Με εντολή Υφυπουργού" του Υφυπουργού Περιβάλλοντος και Ενέργειας και με "Με εντολή Γενικού Γραμματέα Δασών" του Γενικού Γραμματέα Δασών του Υπουργείου Περιβάλλοντος και Ενέργειας, κατά λόγο αρμοδιότητας,



στον Προϊστάμενο της Γενικής Διεύθυνσης Δασών και Δασικού Περιβάλλοντος της Γενικής Γραμματείας Δασών του Υ.Π.Ε.Ν., στους Προϊσταμένους των Επιθεωρήσεων Εφαρμογής Δασικής Πολιτικής και στους Προϊσταμένους των Διευθύνσεων, Δασαρχείων και Τμημάτων που υπάγονται σε αυτές» (Β' 4528).

13. Τις υπ' αρ. 160417/1180/08-07-1980 και 182447/3049/24-09-1980 εγκύκλιες διαταγές του Υπουργείου Γεωργίας σχετικά με την κήρυξη εκτάσεων ως αναδασωτέων.

14. Την υπ' αρ. 195690/26-05-2026 εισήγηση του Δασαρχείου Μεσολογγίου από την οποία προκύπτει ότι η βλάστηση της έκτασης που αναφέρεται στο θέμα καταστράφηκε από παράνομη εκχέρσωση το χρονικό διάστημα από τον Αύγουστο του 2018 έως τον Οκτώβριο του 2019 και πριν τον χρόνο καταστροφής της είχε δασική μορφή κατά την έννοια του άρθρου 3 παρ. 1, εμπίπτουσα στις παρ. 1ε&2γ του άρθρου 4, του ν. 998/1979, καλυπτόμενη από θάμνους αείφυλλων πλατύφυλλων (πουρνάρια, σχοίνα) και ως εκ τούτου επιβάλλεται η κήρυξή της ως αναδασωτέας, αποφασίζουμε:

Κηρύσσουμε ως αναδασωτέα έκταση δασικού χαρακτήρα (δημόσιο δάσος) του άρθρου 3 παρ. 1, εμπίπτουσα στις παρ. 1ε και 2γ του άρθρου 4, του ν. 998/1979, συνολικού εμβαδού 1.295,25 τ.μ στη θέση «ΓΩΝΙΕΣ» της Τ.Κ Αγίου Γεωργίου, της Δ.Ε Ι.Π Μεσολογγίου, του Δήμου Ι.Π Μεσολογγίου, Π.Ε. Αιτωλοακαρνανίας, της οποίας η βλάστηση καταστράφηκε από παράνομη εκχέρσωση το χρονικό διάστημα από τον Αύγουστο του 2018 έως τον Οκτώβριο του 2019, όπως απεικονίζεται στο συνημμένο από 04-05-2026 τοπογραφικό διάγραμμα, κλίμακας 1:1000 με στοιχεία περιμέτρου (1,2,3,4,5,6,7,8,9,1) το οποίο αποτελεί αναπόσπαστο μέρος της παρούσας, και προσδιορίζεται επακριβώς από τις αντίστοιχες συντεταγμένες σε ΕΓΣΑ '87.

Η ανωτέρω έκταση συνορεύει:

Βόρεια: Με έκταση (δημόσιο δάσος ΔΑ και επιπλέον πληροφορία ΑΝ στον κυρωμένο δασικό χάρτη).

Νότια: Με έκταση (δημόσιο δάσος ΔΔ και επιπλέον πληροφορία ΑΝ στον κυρωμένο δασικό χάρτη).

Ανατολικά: Με έκταση (δημόσιο δάσος ΔΔ και επιπλέον πληροφορία ΑΝ στον κυρωμένο δασικό χάρτη).

Δυτικά: Με έκταση (δημόσιο δάσος (ΔΔ και επιπλέον πληροφορία ΑΝ στον κυρωμένο δασικό χάρτη).

Σκοποί της κήρυξης της ανωτέρω έκτασης ως αναδασωτέας είναι η διατήρηση του δασικού χαρακτήρα αυτής, ο αποκλεισμός διάθεσής της για άλλη χρήση και η αποκατάσταση της δασικής βλάστησης. Η αποκατάσταση της βλάστησης θα γίνει με φυσική αναγέννηση ή με πρόγραμμα τεχνητής αναγέννησης.

Από τις διατάξεις της απόφασης αυτής δεν προκαλείται δαπάνη σε βάρος του κρατικού προϋπολογισμού.

Η ισχύς της παρούσας αρχίζει από τη δημοσίευσή της στην Εφημερίδα της Κυβερνήσεως.



<p>ΕΛΛΗΝΙΚΗ ΔΗΜΟΚΡΑΤΙΑ ΥΠΟΥΡΓΕΙΟ ΠΕΡΙΒΑΛΛΟΝΤΟΣ & ΕΝΕΡΓΕΙΑΣ ΕΠΙΧΕΙΡΗΣΗ ΕΦΑΡΜΟΓΗΣ ΔΑΣΙΚΗΣ ΠΟΛΙΤΙΚΗΣ ΠΕΛΟΠΟΝΝΗΣΟΥ, ΔΥΤΙΚΗΣ ΕΛΛΑΔΑΣ ΚΑΙ ΙΟΝΙΟΥ — ΔΙΑΧΕΙΡΙΣΗ ΜΕΤΑΦΟΡΩΝ — ΤΕΧΝΙΚΗ ΠΡΟΣΦΥΡΙΔΙΑ ΔΑΣΩΝ ΚΑΙ ΔΑΣΩΝ ΕΥΤΕΛΕΩΝ</p>	<p>ΤΟΠΟΓΡΑΦΙΚΟ ΔΙΑΓΡΑΜΜΑ ΕΚΤΑΣΗΣ ΕΜΒΛΑΔΟΥ 1.295,25 τ.μ. ΑΝΑΔΑΣΩΤΕΑΣ ΑΠΟ ΠΑΡΑΝΟΜΗ ΕΚΧΕΙΡΣΙΣΗ</p>	
	<p>Δήμιος Τοπ./Δημ. Κοινότητα / οικισμός Θέση</p>	<p>ΛΙΤ.ΜΕΣΟΛΟΓΓΙΟΥ ΑΓΙΟΥ ΓΕΩΡΓΙΟΥ ΤΩΝΙΕΣ</p>
<p>Εμβλάδων έκτασης που κηρύσσεται αναδάσωτα Εμβ. (1,2...4,5...7,8,9...1) = 1.295,25 τ.μ.</p>	<p>Ημερομηνία: 04/05/2026 Η ΣΥΝΤΑΚΤΡΙΑ VASILIKI GKOTZAMANI 20/05/2026 13:03 Γ Κορφαίωνη Βασιλική Δασοτόνος με Δ' βαθμό</p>	<p>ΚΩΣΙΜΑΚΑ 1:1000 Ο προτάμενος του Δασαρχείου Μεσολογγίου Η Προτάμενη της Δ/νσης Δασών Αιτωλίας ΑΝΑΣΤΑΣΙΑ ΛΕΡΙΔΙ 31/05/2026 11:21 Αναστασία Λερίδη Δασολόγος με Α' βαθμό Νικήτας Μάζης Δασολόγος Περιβαλλοντολόγος</p>
<p>ΕΚΤΑΣΗ ΠΟΥ ΚΗΡΥΣΣΕΤΑΙ ΑΝΑΔΑΣΩΤΕΑ ΘΕΣΗΣ ΤΩΝΙΕΣ Δ.Κ. ΑΓΙΟΥ ΓΕΩΡΓΙΟΥ Εμβ. (1,2...4,5...7,8,9...1) = 1.295,25 τ.μ.</p>	<p>ΑΠΟΣΤΑΣΜΑ ΦΧ 1:500αρ. 6213/1</p>	

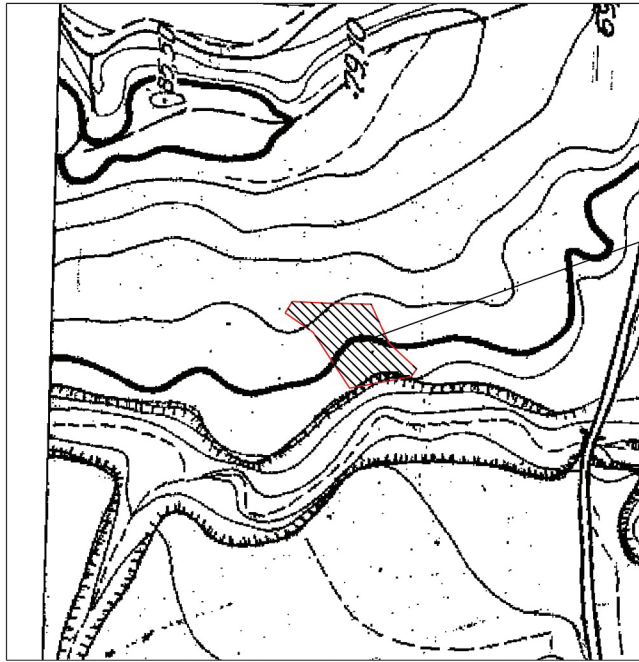

Έκταση που κηρύσσεται αναδάσωτα
Έκταση που κηρύσσεται αναδάσωτα

ΕΚΤΑΣΗ
ΠΟΥ ΚΗΡΥΣΣΕΤΑΙ ΑΝΑΔΑΣΩΤΕΑ
ΘΕΣΗΣ ΤΩΝΙΕΣ
Δ.Κ. ΑΓΙΟΥ ΓΕΩΡΓΙΟΥ
Εμβ. (1,2...4,5...7,8,9...1) = 1.295,25 τ.μ.

Δ/Α	Χ	Ψ	ΠΛΕΥΡΑ	ΜΗΚΟΣ
1	285917,28	4252522,70	1-2	6,21
2	285911,94	4252525,86	2-3	15,66
3	285903	4252513,00	3-4	31,06
4	285877	4252496,00	4-5	29,02
5	285882,49	4252467,50	5-6	4,31
6	285886	4252465,00	6-7	17,69
7	285898	4252478,00	7-8	19,70
8	285916	4252486,00	8-9	20,90
9	285916,49	4252506,89		

ΕΘΝΙΚΟ ΤΥΠΟΓΡΑΦΕΙΟ
Για τεχνικούς λόγους στο σχεδιάγραμμα,
από το ηλεκτρονικό αρχείο, έγινε
σμίκρυνση κατά ποσοστό **57%**

ΕΚΤΑΣΗ
Που Κηρύσσεται Αναδάσωτα
Θέση ΤΩΝΙΕΣ
Δ.Κ.Αγίου Γεωργίου
Δήμου Ι.Π.Μεσολογγίου
Εμβ. (1,2...4,5...7,8,9...1) = 1.295,25 τ.μ.



Η απόφαση αυτή να δημοσιευθεί στην Εφημερίδα της Κυβερνήσεως.

Ι.Π. Μεσολογγίου, 9 Ιουνίου 2026

Με εντολή Γενικού Γραμματέα Δασών

Ο Προϊστάμενος της Επιθεώρησης Εφαρμογής Δασικής Πολιτικής

Πελοποννήσου, Δυτικής Ελλάδας και Ιονίου

ΝΙΚΗΤΑΣ ΜΑΖΗΣ

