



ΕΦΗΜΕΡΙΔΑ ΤΗΣ ΚΥΒΕΡΝΗΣΕΩΣ ΤΗΣ ΕΛΛΗΝΙΚΗΣ ΔΗΜΟΚΡΑΤΙΑΣ

16 Ιουνίου 2026

ΤΕΥΧΟΣ ΤΕΤΑΡΤΟ

Αρ. Φύλλου 483

ΑΠΟΦΑΣΕΙΣ

Αριθμ. 203838

Μερική ανάκληση της υπ' αρ. 2935/15-09-1998 απόφασης Κήρυξης Αναδασωτέας του Γενικού Γραμματέα Περιφέρειας Κεντρικής Μακεδονίας «Κήρυξη αναδασωτέας έκτασης εμβαδού 10753,881 στρμ. σε περιοχές κοινοτήτων Αγ. Παρασκευής και Πευκοχωρίου Ν. Χαλκιδικής» (Δ' 839/1998), ως προς τέσσερεις εκτάσεις οι οποίες βρίσκονται στη θέση: «Αμπάρες» της κοινότητας Αγ. Παρασκευής του Δ. Κασσάνδρας, της Π.Ε. Χαλκιδικής.

Ο ΓΕΝΙΚΟΣ ΓΡΑΜΜΑΤΕΑΣ ΔΑΣΩΝ
ΤΟΥ ΥΠΟΥΡΓΕΙΟΥ ΠΕΡΙΒΑΛΛΟΝΤΟΣ ΚΑΙ ΕΝΕΡΓΕΙΑΣ

Έχοντας υπόψη:

1. Την παρ. 1 του άρθρου 24 και την παρ. 3 του άρθρου 117 του Συντάγματος.
2. Το άρθρο 44 του ν. 998/1979 «Περί προστασίας των δασών και των δασικών εν γένει εκτάσεων της Χώρας» (Α' 289).
3. Τον ν. 4727/2020 «Ψηφιακή Διακυβέρνηση (Ενσωμάτωση στην Ελληνική Νομοθεσία της Οδηγίας (ΕΕ) 2016/2102 και της Οδηγίας (ΕΕ) 2019/1024) - Ηλεκτρονικές Επικοινωνίες (Ενσωμάτωση στο Ελληνικό Δίκαιο της Οδηγίας (ΕΕ) 2018/1972) και άλλες διατάξεις» (Α' 184).
4. Την από 13.8.2021 Πράξη Νομοθετικού Περιεχομένου «Εκτακτα μέτρα για την αποτελεσματική προστασία και την ταχεία αποκατάσταση του φυσικού περιβάλλοντος, την άμεση στήριξη των πληγέντων από τις πυρκαγιές του Ιουλίου/Αυγούστου 2021 και συναφείς διατάξεις» (Α' 143), η οποία κυρώθηκε με το άρθρο 2 του ν. 4824/2021 (Α' 156).
5. Τα άρθρα 47 έως 55 του ν. 4915/2022 «Εθνικό Στρατηγικό Σχέδιο Καταπολέμησης της Διαφθοράς, διατάξεις για θέματα ανθρώπινου δυναμικού και Οργανισμών Τοπικής Αυτοδιοίκησης, νομοθετικό πλαίσιο εκπαίδευσης των σπουδαστών/σπουδαστριών της Εθνικής Σχολής Δημόσιας Διοίκησης και Αυτοδιοίκησης για την ένταξη στον κλάδο Π.Ε. Επιτελικών Στελεχών, διατάξεις για την ολοκλήρωση της μεταφοράς των δασικών υπηρεσιών στο Υπουργείο Περιβάλλοντος και Ενέργειας, διατάξεις για την εφαρμογή του Εθνικού Σχεδίου Ανάκαμψης και Ανθεκτικότητας "Ελλάδα 2.0", Εθνική Σύμβαση Ομογενών και άλλες επείγουσες διατάξεις» (Α' 63).
6. Τοπ.δ. 6/2022 «Σύσταση και μετονομασία Γενικών Γραμματειών, σύσταση Ειδικής Γραμματείας, μεταφορά υπηρεσιών και αρμοδιοτήτων» (Α' 17).
7. Το π.δ. 132/2017 «Οργανισμός Υπουργείου Περιβάλλοντος και Ενέργειας (Υ.Π.ΕΝ.)» (Α' 160), όπως τροποποιήθηκε με το π.δ. 29/2022 (Α' 77).
8. Την υπό στοιχεία οικ. ΥΠΕΝ/ΥΠΡΓ/79859/5910/25-7-2023 κοινή απόφαση του Πρωθυπουργού και του Υπουργού Περιβάλλοντος και Ενέργειας «Διορισμός Γενικού Γραμματέα Δασών του Υπουργείου Περιβάλλοντος και Ενέργειας» (Υ.Ο.Δ.Δ. 745).
9. Την υπό στοιχεία ΥΠΕΝ/ΔΔΥ/48478/3594/16.05.2022 κοινή υπουργική απόφαση «Καθορισμός των διοικητικών λεπτομερειών μεταφοράς των δασικών υπηρεσιών, του αντίστοιχου προσωπικού και λοιπών θεμάτων της παρ. 5 του άρθρου τρίτου της από 13.8.2021 Πράξης Νομοθετικού Περιεχομένου (Α' 143), η οποία κυρώθηκε με το άρθρο 2 του ν. 4824/2021 (Α' 156)» (Β' 2415).
10. Την υπό στοιχεία ΥΠΕΝ/ΔΔΥ/62511/4542/17-6-2022 απόφαση του Υπουργού Περιβάλλοντος και Ενέργειας «Διαπιστωτική πράξη κατάταξης και τοποθέτησης του προσωπικού των Περιφερειακών Δασικών Υπηρεσιών του Υπουργείου Περιβάλλοντος και Ενέργειας» (Β' 3145).



11. Την υπό στοιχεία ΥΠΕΝ/ΔΔΥ/70401/5167/6-7-2022 απόφαση του Υπουργού Περιβάλλοντος και Ενέργειας «Τοποθέτηση Προϊσταμένων σε θέσεις ευθύνης επιπέδου Γενικής Διεύθυνσης στις Επιθεωρήσεις Εφαρμογής Δασικής Πολιτικής του Υπουργείου Περιβάλλοντος και Ενέργειας» (ΑΔΑ: Ω8ΔΡ4653Π8-7ΨΡ).

12. Την υπό στοιχεία ΥΠΕΝ/ΔΝΕΠ/83988/2740/25-8-2022 κοινή απόφαση του Υπουργού και του Υφυπουργού Περιβάλλοντος και Ενέργειας και του Γενικού Γραμματέα Δασών του Υπουργείου Περιβάλλοντος και Ενέργειας «Εξουσιοδότηση υπογραφής "Με εντολή Υπουργού" του Υπουργού Περιβάλλοντος και Ενέργειας, "Με εντολή Υφυπουργού" του Υφυπουργού Περιβάλλοντος και Ενέργειας και με "Με εντολή Γενικού Γραμματέα Δασών" του Γενικού Γραμματέα Δασών του Υπουργείου Περιβάλλοντος και Ενέργειας, κατά λόγο αρμοδιότητας, στον Προϊστάμενο της Γενικής Διεύθυνσης Δασών και Δασικού Περιβάλλοντος της Γενικής Γραμματείας Δασών του Υ.Π.ΕΝ., στους Προϊσταμένους των Επιθεωρήσεων Εφαρμογής Δασικής Πολιτικής και στους Προϊσταμένους των Διευθύνσεων, Δασαρχείων και Τμημάτων που υπάγονται σε αυτές» (Β' 4528).

13. Την υπ' αρ. 153373/441/22-02-2017 εγκύκλιο του Υπουργείου Περιβάλλοντος και Ενέργειας «Περιοχές κηρυγμένων αναδασωτέων εκτάσεων στους αναρτημένους δασικούς χάρτες» (ΑΔΑ: 61ΤΗ4653Π8-Ω7Θ).

14. Την υπό στοιχεία οικ. ΥΠΕΝ/ΔΠΔ/95099/5160/12-10-2021 εγκύκλιο διαταγή της Γενικής Διεύθυνσης Δασών και Δασικού Περιβάλλοντος του Υπουργείου Περιβάλλοντος και Ενέργειας «Περί ανάκλησης αποφάσεων αναδασωτέων, εκτάσεων μη υπαγομένων στις προστατευτικές διατάξεις της δασικής νομοθεσίας, λόγω συμπερίληψής τους στους δασικούς χάρτες ως τμήματα ευρύτερης αναδασωτέας» (ΑΔΑ: ΨΠΙΨ4653Π8-50Χ).

15. Την υπό στοιχεία ΥΠΕΝ/ΔΠΔ/10816/625/30.01.2026 δ/γή του Υ.Π.ΕΝ. περί συμπληρωματικών οδηγιών εφαρμογής των διατάξεων της παρ. 2 του άρθρου 18 του ν. 3889/2010 σε συνδυασμό με την παρ. 4 του άρθρου 44 του ν. 998/1979 (ΑΔΑ: Ψ5ΠΛ4653Π8-Ρ5Τ).

16. Την υπ' αρ. 2935/15-09-1998 απόφαση Κήρυξης Αναδασωτέας του Γενικού Γραμματέα Περιφέρειας Κεντρικής Μακεδονίας «Κήρυξη αναδασωτέας έκτασης εμβαδού 10753,881 στρμ. σε περιοχές κοινοτήτων Αγ. Παρασκευής και Πευκοχωρίου Ν. Χαλκιδικής» (Δ' 839).

17. Την υπ' αρ. 197038/2026 θετική εισήγηση του Δασαρχείου Κασσάνδρας, μετά της συνημμένης αλληλογραφίας, για τη μερική ανάκληση της υπ' αρ. 2935/15-09-1998 απόφασης Κήρυξης Αναδασωτέας του Γενικού Γραμματέα Περιφέρειας Κεντρικής Μακεδονίας «Κήρυξη αναδασωτέας έκτασης εμβαδού 10753,881 στρμ. σε περιοχές κοινοτήτων Αγ. Παρασκευής και Πευκοχωρίου Ν. Χαλκιδικής», ως προς τέσσερις εκτάσεις οι οποίες βρίσκονται στη θέση: «Αμπάρες» της κοινότητας Αγ. Παρασκευής του Δ. Κασσάνδρας, της Π.Ε. Χαλκιδικής, επειδή έχει εκδοθεί η υπ' αρ. 108/05-11-2019 απόφαση της 9ης ΕΠΕΑ Χαλκιδικής (ΑΔΑ: ΩΨΤΡΟΡ1Υ-ΓΡΟ), σύμφωνα με την οποία οι τέσσερις εκτάσεις αποτελούν τμήματα ευρύτερης έκτασης η οποία χαρακτηρίστηκε ως ΑΑ, ΑΝ.

18. Η υπό στοιχεία ΥΣ 292/2026 θετική εισήγηση της Διεύθυνσης Δασών Π.Ε. Χαλκιδικής, αποφασίζουμε: Ανακαλούμε μερικώς, την υπ' αρ. 2935/15-09-1998 απόφαση Κήρυξης Αναδασωτέας του Γενικού Γραμματέα Περιφέρειας Κεντρικής Μακεδονίας «Κήρυξη αναδασωτέας έκτασης εμβαδού 10753,881 στρμ. σε περιοχές κοινοτήτων Αγ. Παρασκευής και Πευκοχωρίου Ν. Χαλκιδικής», ως προς τέσσερις εκτάσεις οι οποίες βρίσκονται στη θέση: «Αμπάρες» της κοινότητας Αγ. Παρασκευής του Δ. Κασσάνδρας, της Π.Ε. Χαλκιδικής, επειδή έχει εκδοθεί η υπ' αρ. 108/05-11-2019 απόφαση της 9ης ΕΠΕΑ Χαλκιδικής (ΑΔΑ: ΩΨΤΡΟΡ1Υ-ΓΡΟ), σύμφωνα με την οποία οι τέσσερις εκτάσεις αποτελούν τμήματα ευρύτερης έκτασης η οποία χαρακτηρίστηκε ως ΑΑ, ΑΝ.

Οι παραπάνω τέσσερις εκτάσεις με εμβαδόν Ε1 = 213,56 τ.μ., Ε2 = 28,91 τ.μ., Ε3 = 65,13 τ.μ. και Ε4 = 2,5 τ.μ. και με στοιχεία κορυφών Ε1: 1, 2, 3, [...], 7, 8, Ε2: 9, 10, 11,12, 13, Ε3: 14, 15, 16, 17, 18 και Ε4: 19, 20, 21 απεικονίζονται στο συνημμένο από 23-05-2026 τοπογραφικό διάγραμμα, κλίμακας 1:500 το οποίο αποτελεί αναπόσπαστο μέρος της παρούσας, και προσδιορίζεται επακριβώς από τις αντίστοιχες συντεταγμένες σε ΕΓΣΑ '87.

Κατά τα λοιπά παραμένει σε ισχύ η υπ' αρ. 2935/15-09-1998 απόφαση του Γενικού Γραμματέα Περιφέρειας Κεντρικής Μακεδονίας.

Από τις διατάξεις της απόφασης αυτής δεν προκαλείται δαπάνη σε βάρος του κρατικού προϋπολογισμού. Η ισχύς της παρούσας αρχίζει από τη δημοσίευσή της στην Εφημερίδα της Κυβερνήσεως.

Μερική ανάκληση της κήρυξης τους ως αναδασωτέων εκτάσεων εμβαδού 213,56τ.μ., 65,13τ.μ. 28,91τ.μ. και 2,5τ.μ.

Δ.Θ. "Αμπάρες", κοινότητας Αγίας Παρασκευής, Δήμου Κασσάνδρας

ΠΙΝΑΚΕΣ ΣΥΝΤΕΤΑΓΜΕΝΩΝ ΚΟΡΥΦΩΝ ΣΕ ΕΓΣΑ '87

κορ.	τετμημένη Χ (μ.)	τετμημένη Υ (μ.)
1	464607.589	4420509.376
2	464609.396	4420509.269
3	464601.500	4420498.500
4	464614.500	4420485.500
5	464619.500	4420462.000
6	464614.005	4420461.390
7	464617.079	4420464.587
8	464599.477	4420496.581
1	464607.589	4420509.376
Εμβαδόν		Ε1=213,56τ.μ.

κορ.	τετμημένη Χ (μ.)	τετμημένη Υ (μ.)
14	464639.203	4420457.471
15	464690.167	4420450.253
16	464693.919	4420448.816
17	464688.000	4420450.000
18	464639.000	4420455.500
14	464639.203	4420457.471
Εμβαδόν		Ε3=65,13τ.μ.

κορ.	τετμημένη Χ (μ.)	τετμημένη Υ (μ.)
19	464696.705	4420419.017
20	464696.573	4420418.326
21	464688.226	4420412.577
19	464696.705	4420419.017
Εμβαδόν		Ε4=2,5τ.μ.

κορ.	τετμημένη Χ (μ.)	τετμημένη Υ (μ.)
9	464603.415	4420450.373
10	464596.500	4420440.000
11	464604.807	4420426.616
12	464604.345	4420426.729
13	464594.244	4420440.832
9	464603.415	4420450.373
Εμβαδόν		Ε2=28,91τ.μ.



ΚΛΙΜΑΚΑ 1:500

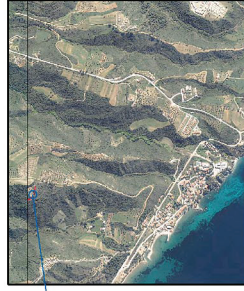
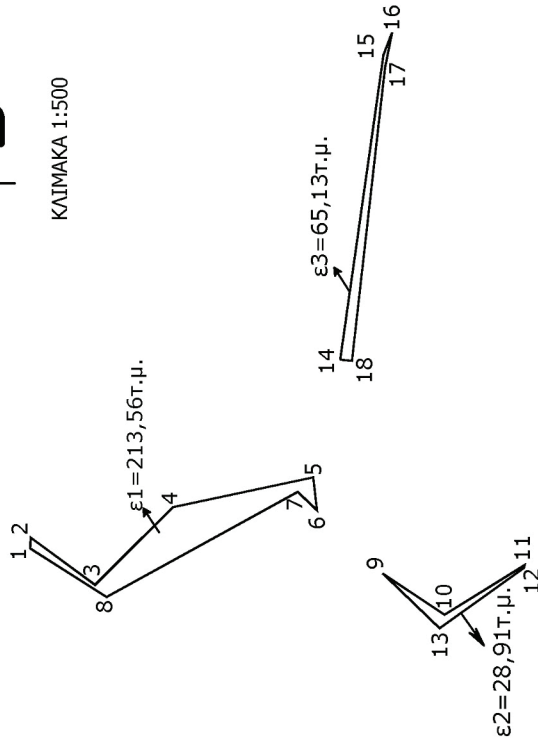

Εκτάσεις προς ανάκληση κήρυξης

Κασσάνδρα 4 Ιουνίου 2026
 Η Συντάκτρια Δασολόγος

Η Δασάρχης Κασσάνδρας

Ο Γενικός Διευτής Ε.Δ.Π. Μακεδονίας - Θράκης

Καστάνη Λουΐζα

Δρ. Μαργαρίτα Μπαχαντουριάν

Δρ. Μικήτας Φραγκισκάκης

PAVLOS BEKIAROGLOU
 09/06/2026 10:44

ΕΘΝΙΚΟ ΤΥΠΟΓΡΑΦΕΙΟ
 Για τεχνικούς λόγους στο σχεδιάγραμμα,
 από το ηλεκτρονικό αρχείο, έγινε
 σμίκρυνση κατά ποσοστό **79%**



Η απόφαση αυτή να δημοσιευθεί στην Εφημερίδα της Κυβερνήσεως.

Πολύγυρος, 29 Μαΐου 2026

Με εντολή του Γενικού Γραμματέα Δασών
Ο Προϊστάμενος της Επιθεώρησης Εφαρμογής
Δασικής Πολιτικής Μακεδονίας - Θράκης

ΝΙΚΗΤΑΣ ΦΡΑΓΚΙΣΚΑΚΗΣ

