



ΕΦΗΜΕΡΙΔΑ ΤΗΣ ΚΥΒΕΡΝΗΣΕΩΣ ΤΗΣ ΕΛΛΗΝΙΚΗΣ ΔΗΜΟΚΡΑΤΙΑΣ

12 Ιουνίου 2026

ΤΕΥΧΟΣ ΤΕΤΑΡΤΟ

Αρ. Φύλλου 477

ΑΠΟΦΑΣΕΙΣ

Αριθμ. 215513

Κήρυξη ως αναδασωτέας, έκτασης εμβαδού Ε=2.778,32 τ.μ., στη θέση «ΠΟΥΡΝΑΡΙ», Δ.Κ. Ζευγολατιού, Δ.Ε. Βόχας, Δήμου Βέλου - Βόχας, Π.Ε. Κορινθίας.

Ο ΓΕΝΙΚΟΣ ΓΡΑΜΜΑΤΕΑΣ ΔΑΣΩΝ
ΤΟΥ ΥΠΟΥΡΓΕΙΟΥ ΠΕΡΙΒΑΛΛΟΝΤΟΣ ΚΑΙ ΕΝΕΡΓΕΙΑΣ

Έχοντας υπόψη:

1. Την παρ. 1 του άρθρου 24 και την παρ. 3 του άρθρου 117 του Συντάγματος.
2. Την παρ. 1 του άρθρου 38 και τις παρ. 1 και 3 του άρθρου 41 του ν. 998/1979 «Περί προστασίας των δασών και των δασικών εν γένει εκτάσεων της Χώρας» (Α' 289).
3. Τον ν. 4727/2020 «Ψηφιακή Διακυβέρνηση [Ενσωμάτωση στην Ελληνική Νομοθεσία της Οδηγίας (ΕΕ) 2016/2102 και της Οδηγίας (ΕΕ) 2019/1024] - Ηλεκτρονικές Επικοινωνίες [Ενσωμάτωση στο Ελληνικό Δίκαιο της Οδηγίας (ΕΕ) 2018/1972] και άλλες διατάξεις» (Α' 184).
4. Την από 13.8.2021 Πράξη Νομοθετικού Περιεχομένου «Εκτακτα μέτρα για την αποτελεσματική προστασία και την ταχεία αποκατάσταση του φυσικού περιβάλλοντος, την άμεση στήριξη των πληγέντων από τις πυρκαγιές του Ιουλίου/Αυγούστου 2021 και συναφείς διατάξεις» (Α' 143), η οποία κυρώθηκε με το άρθρο 2 του ν. 4824/2021 (Α' 156).
5. Τα άρθρα 47 έως 55 του ν. 4915/2022 «Εθνικό Στρατηγικό Σχέδιο Καταπολέμησης της Διαφθοράς, διατάξεις για θέματα ανθρωπίνου δυναμικού και Οργανισμών Τοπικής Αυτοδιοίκησης, νομοθετικό πλαίσιο εκπαίδευσης των σπουδαστών/σπουδαστριών της Εθνικής Σχολής Δημόσιας Διοίκησης και Αυτοδιοίκησης για την ένταξη στον κλάδο Π.Ε. Επιτελικών Στελεχών, διατάξεις για την ολοκλήρωση της μεταφοράς των δασικών υπηρεσιών στο Υπουργείο Περιβάλλοντος και Ενέργειας, διατάξεις για την εφαρμογή του Εθνικού Σχεδίου Ανάκαμψης και Ανθεκτικότητας «Ελλάδα 2.0», Εθνική Σύμβαση Ομογενών και άλλες επείγουσες διατάξεις» (Α' 63).
6. Το π.δ. 6/2022 «Σύσταση και μετονομασία Γενικών Γραμματειών, σύσταση Ειδικής Γραμματείας, μεταφορά υπηρεσιών και αρμοδιοτήτων» (Α' 17).
7. Το π.δ. 132/2017 «Οργανισμός Υπουργείου Περιβάλλοντος και Ενέργειας (Υ.Π.ΕΝ.)» (Α' 160), όπως τροποποιήθηκε με το π.δ. 29/2022 (Α' 77).
8. Την υπό στοιχεία οικ. ΥΠΕΝ/ΥΠΡΓ/79859/5910/25-7-2023 κοινή απόφαση του Πρωθυπουργού και του Υπουργού Περιβάλλοντος και Ενέργειας «Διορισμός Γενικού Γραμματέα Δασών του Υπουργείου Περιβάλλοντος και Ενέργειας» (Υ.Ο.Δ.Δ. 745).
9. Την υπό στοιχεία ΥΠΕΝ/ΔΔΥ/48478/3594/16.05.2022 κοινή υπουργική απόφαση «Καθορισμός των διοικητικών λεπτομερειών μεταφοράς των δασικών υπηρεσιών, του αντίστοιχου προσωπικού και λοιπών θεμάτων της παρ. 5 του άρθρου τρίτου της από 13.8.2021 Πράξης Νομοθετικού Περιεχομένου (Α' 143), η οποία κυρώθηκε με το άρθρο 2 του ν. 4824/2021 (Α' 156)» (Β' 2415).
10. Την υπό στοιχεία ΥΠΕΝ/ΔΔΥ/62511/4542/17-6-2022 απόφαση του Υπουργού Περιβάλλοντος και Ενέργειας «Διαπιστωτική πράξη κατάταξης και τοποθέτησης του προσωπικού των Περιφερειακών Δασικών Υπηρεσιών του Υπουργείου Περιβάλλοντος και Ενέργειας» (Β' 3145).



11. Την υπό στοιχεία ΥΠΕΝ/ΔΔΥ/70401/5167/6-7-2022 απόφαση του Υπουργού Περιβάλλοντος και Ενέργειας «Τοποθέτηση Προϊσταμένων σε θέσεις ευθύνης επιπέδου Γενικής Διεύθυνσης στις Επιθεωρήσεις Εφαρμογής Δασικής Πολιτικής του Υπουργείου Περιβάλλοντος και Ενέργειας» (ΑΔΑ: Ω8ΔΡ4653Π8-7ΨΡ).

12. Την υπό στοιχεία ΥΠΕΝ/ΔΝΕΠ/83988/2740/25-8-2022 κοινή απόφαση του Υπουργού και του Υφυπουργού Περιβάλλοντος και Ενέργειας και του Γενικού Γραμματέα Δασών του Υπουργείου Περιβάλλοντος και Ενέργειας «Εξουσιοδότηση υπογραφής “Με εντολή Υπουργού” του Υπουργού Περιβάλλοντος και Ενέργειας, “Με εντολή Υφυπουργού” του Υφυπουργού Περιβάλλοντος και Ενέργειας και “Με εντολή Γενικού Γραμματέα Δασών” του Γενικού Γραμματέα Δασών του Υπουργείου Περιβάλλοντος και Ενέργειας, κατά λόγο αρμοδιότητας, στον Προϊστάμενο της Γενικής Διεύθυνσης Δασών και Δασικού Περιβάλλοντος της Γενικής Γραμματείας Δασών του Υ.Π.Ε.Ν., στους Προϊσταμένους των Επιθεωρήσεων Εφαρμογής Δασικής Πολιτικής και στους Προϊσταμένους των Διευθύνσεων, Δασαρχείων και Τμημάτων που υπάγονται σε αυτές» (Β' 4528).

13. Τις υπ' αρ. 160417/1180/08-07-1980 και 182447/3049/24-09-1980 εγκύκλιες διαταγές του Υπουργείου Γεωργίας σχετικά με την κήρυξη εκτάσεων ως αναδασωτέων.

14. Την υπ' αρ. 173633/2026 εισήγηση του Δασαρχείου Κορίνθου, από την οποία προκύπτει ότι η βλάστηση της έκτασης που αναφέρεται στο θέμα καταστράφηκε από πυρκαγιά στις 28-4-2026 και πριν τον χρόνο καταστροφής της είχε δασική μορφή κατά την έννοια του άρθρου 3 του ν. 998/1979, καλυπτόμενη από δασική βλάστηση, όπως Χαλέπιο πεύκη, πουρνάρι κ.α. και ως εκ τούτου επιβάλλεται η κήρυξή της ως αναδασωτέας, αποφασίζουμε:

Κηρύσσουμε ως αναδασωτέα έκταση δασικού χαρακτήρα του άρθρου 3 του ν. 998/1979, συνολικού εμβαδού Ε=2.778,32 τ.μ., στη θέση «ΠΟΥΡΝΑΡΙ», Δ.Κ. Ζευγολατιού, Δ.Ε. Βόχας, Δήμου Βέλου - Βόχας, Π.Ε. Κορινθίας, της οποίας η βλάστηση καταστράφηκε από πυρκαγιά στις 28-4-2026, όπως απεικονίζεται στο συνημμένο από 5-5-2026 τοπογραφικό διάγραμμα, κλίμακας 1:1.000, με στοιχεία περιμέτρου (1, 2, 3, ..., 18, 19, 20, 1), το οποίο αποτελεί αναπόσπαστο μέρος της παρούσας και προσδιορίζεται επακριβώς από τις αντίστοιχες συντεταγμένες σε Ε.Γ.Σ.Α. '87.

Η ανωτέρω έκταση συνορεύει:

Βόρεια: Με μη δασική έκταση που έχει καταγραφεί με κωδικό ΠΑ

Νότια: Με δασικού χαρακτήρα έκταση που έχει καταγραφεί με κωδικό ΔΔ

Ανατολικά: Με δασικού χαρακτήρα έκταση που έχει καταγραφεί με κωδικό ΔΔ

Δυτικά: Με μη δασικές εκτάσεις που έχουν καταγραφεί με κωδικούς ΑΑ και ΠΑ.

Σκοποί της κήρυξης της ανωτέρω έκτασης ως αναδασωτέας είναι η διατήρηση του δασικού χαρακτήρα αυτής, ο αποκλεισμός διάθεσής της για άλλη χρήση και η αποκατάσταση της δασικής βλάστησης. Η αποκατάσταση της βλάστησης θα γίνει με φυσική αναγέννηση ή με πρόγραμμα τεχνητής αναγέννησης.

Από τις διατάξεις της απόφασης αυτής δεν προκαλείται δαπάνη σε βάρος του κρατικού προϋπολογισμού.

Η ισχύς της παρούσας αρχίζει από τη δημοσίευσή της στην Εφημερίδα της Κυβερνήσεως.



ΤΟΠΟΓΡΑΦΙΚΟ ΔΙΑΓΡΑΜΜΑ

έκτασης στην θέση "ΠΟΥΡΝΑΡΙ" Δ.Κ. Ζευγολαπιού, Δ.Ε. Βόχας, Δήμου Βέλου - Βόχας, Π.Ε. Κορινθίας, εντός περιφέρειας Δασαρχείου Κορίνθου, που κήπη κατά τη δασική πυρκαγιά στις 28-4-2026, υπό στοιχεία (1,2,3,....,18,19,20,1) εμβαδού 2.778,32 Τ.μ., όπως οριζείται με τη χρήση συντεταγμένων στο Ε.Γ.Σ.Α. '87. Η έκταση έχει κριθεί ως ΔΔ στο μερικώς κυρωμένο Δασικό Χάρτη, είχε πριν και στο σύνολό της Δασική μορφή και χαρακτηρίρα και ως εκ τούτου προτείνεται να κηρυχθεί αναδασωτέα.

Κλίμ. 1/1.000

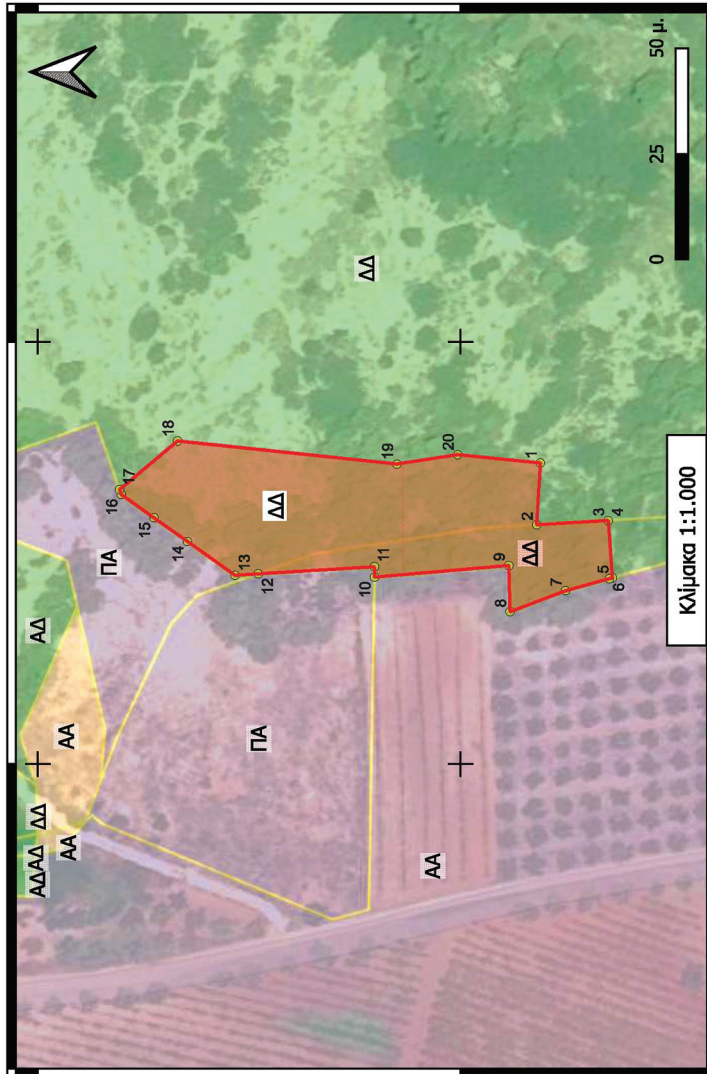

394700

394800

Πάτρα /5/26 Ο Επιθ/τής Εφ. Δασ. Πολ. Π. ΕΡΓΑΣΤΑΣ ΜΑΖΙΣ 05/06/2026 15:27/05/2026 23:52 Ν. Μάζης Δασολόγος με Α' β.	Κόρινθος /5/26 Η αναπληρώτρια Δ/γτρια Δασών Ν. Κορινθίας Ε. Τζιράχη Δασολόγος με Α' β.	Κόρινθος /5/26 Ο Δασάρχης ALEXIOS ADAM 12/05/2026 13:23 Ακ. Αδδμ Δασολόγος με Α' β.	Κόρινθος 5/5/26 Ο Συντάκτης MARINOS GKOKAKAKIS 11/05/2026 10:57 Μ. Γκογκάκης Δασολόγος με Δ' β.
--	--	--	--

ΟΔΟΙΠΟΡΙΚΟΣ ΧΑΡΤΗΣ

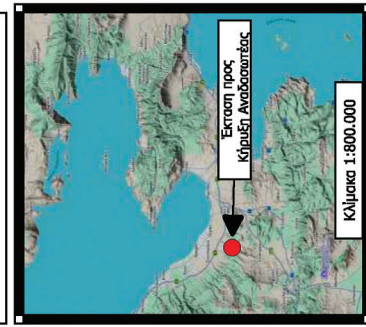

Το παρόν συνοδεύει την από 5-5-2026 Αναφορά του Δασοπόνου Μαρίνου Γκογκάκη.

Τα τμήματα προκύπτουν από τον χαρακτηρισμό του μερικώς Κυρωμένου Δασικού Χάρτη.

Πίνακας Συντ/νων ΕΓΣΑ '87
Τμήμα (ΔΔ)
Εμβαδού 2.778,32 Τ.μ.

α/α	x	y
1	394771.34	4194781.07
2	394756.71	4194781.93
3	394757.70	4194765.02
4	394757.70	4194765.02
5	394744.12	4194764.01
6	394743.92	4194764.75
7	394741.10	4194775.11
8	394736.11	4194788.24
9	394747.04	4194788.55
10	394744.31	4194820.31
11	394746.79	4194820.35
12	394745.08	4194847.84
13	394744.74	4194853.33
14	394752.73	4194864.58
15	394758.35	4194872.50
16	394763.85	4194880.25
17	394765.04	4194880.66
18	394776.53	4194866.93
19	394771.07	4194815.02
20	394773.29	4194800.64

- Περιμετρος καμένης έκτασης προς Κήρυξη Αναδασωτέας.
 - Κορυφές καμένης έκτασης προς Κήρυξη Αναδασωτέας.
 - Καμένη έκταση προς Κήρυξη Αναδασωτέας.
- υπό στοιχεία (1,2,3,....,18,19,20,1) εμβαδού 2.778,32 Τ.μ.

ΕΘΝΙΚΟ ΤΥΠΟΓΡΑΦΕΙΟ
Για τεχνικούς λόγους στο σχεδιάγραμμα, από το ηλεκτρονικό αρχείο, έγινε σμίκρυνση κατά ποσοστό **79%**





Η απόφαση αυτή να δημοσιευθεί στην Εφημερίδα της Κυβερνήσεως.

Αθήνα, 5 Ιουνίου 2026

Με εντολή Γενικού Γραμματέα Δασών

Ο Προϊστάμενος Επιθεώρησης Εφαρμογής

Δασικής Πολιτικής Πελοποννήσου, Δυτικής Ελλάδας και Ιονίου

ΝΙΚΗΤΑΣ ΜΑΖΗΣ

