



ΕΦΗΜΕΡΙΔΑ ΤΗΣ ΚΥΒΕΡΝΗΣΕΩΣ ΤΗΣ ΕΛΛΗΝΙΚΗΣ ΔΗΜΟΚΡΑΤΙΑΣ

5 Ιουνίου 2026

ΤΕΥΧΟΣ ΤΕΤΑΡΤΟ

Αρ. Φύλλου 456

ΑΠΟΦΑΣΕΙΣ

Αριθμ. 205004

Κήρυξη ως αναδασωτέας έκτασης δημοσίου δάσους εμβαδού 285,25 τ.μ. στη θέση «ΜΠΟΤΣΙ», Τ.Κ. Μουσούρων, Δ.Ε. Ι.Π. Μεσολογγίου, του Δήμου Ι.Π. Μεσολογγίου, Π.Ε. Αιτωλ/νίας.

Ο ΓΕΝΙΚΟΣ ΓΡΑΜΜΑΤΕΑΣ ΔΑΣΩΝ
ΤΟΥ ΥΠΟΥΡΓΕΙΟΥ ΠΕΡΙΒΑΛΛΟΝΤΟΣ ΚΑΙ ΕΝΕΡΓΕΙΑΣ

Έχοντας υπόψη:

1. Την παρ. 1 του άρθρου 24 και την παρ. 3 του άρθρου 117 του Συντάγματος.
2. Την παρ. 1 του άρθρου 38 και τις παρ. 1 και 3 του άρθρου 41 του ν. 998/1979 «Περί προστασίας των δασών και των δασικών εν γένει εκτάσεων της Χώρας» (Α' 289).
3. Τον ν. 4727/2020 «Ψηφιακή Διακυβέρνηση (Ενσωμάτωση στην Ελληνική Νομοθεσία της Οδηγίας (ΕΕ) 2016/2102 και της Οδηγίας (ΕΕ) 2019/1024) - Ηλεκτρονικές Επικοινωνίες (Ενσωμάτωση στο Ελληνικό Δίκαιο της Οδηγίας (ΕΕ) 2018/1972) και άλλες διατάξεις» (Α' 184).
4. Την από 13.8.2021 Πράξη Νομοθετικού Περιεχομένου «Έκτακτα μέτρα για την αποτελεσματική προστασία και την ταχεία αποκατάσταση του φυσικού περιβάλλοντος, την άμεση στήριξη των πληγέντων από τις πυρκαγιές του Ιουλίου/Αυγούστου 2021 και συναφείς διατάξεις» (Α' 143), η οποία κυρώθηκε με το άρθρο 2 του ν. 4824/2021 (Α' 156).
5. Τα άρθρα 47 έως 55 του ν. 4915/2022 «Εθνικό Στρατηγικό Σχέδιο Καταπολέμησης της Διαφθοράς, διατάξεις για θέματα ανθρώπινου δυναμικού και Οργανισμών Τοπικής Αυτοδιοίκησης, νομοθετικό πλαίσιο εκπαίδευσης των σπουδαστών/σπουδαστριών της Εθνικής Σχολής Δημόσιας Διοίκησης και Αυτοδιοίκησης για την ένταξη στον κλάδο Π.Ε. Επιτελικών Στελεχών, διατάξεις για την ολοκλήρωση της μεταφοράς των δασικών υπηρεσιών στο Υπουργείο Περιβάλλοντος και Ενέργειας, διατάξεις για την εφαρμογή του Εθνικού Σχεδίου Ανάκαμψης και Ανθεκτικότητας «Ελλάδα 2.0», Εθνική Σύμβαση Ομογενών και άλλες επείγουσες διατάξεις» (Α' 63).
6. Το π.δ. 6/2022 «Σύσταση και μετονομασία Γενικών Γραμματειών, σύσταση Ειδικής Γραμματείας, μεταφορά υπηρεσιών και αρμοδιοτήτων» (Α' 17).
7. Το π.δ. 132/2017 «Οργανισμός Υπουργείου Περιβάλλοντος και Ενέργειας (Υ.Π.ΕΝ.)» (Α' 160), όπως τροποποιήθηκε με το π.δ. 29/2022 (Α' 77).
8. Την υπό στοιχεία οικ. ΥΠΕΝ/ΥΠΡΓ/79859/5910/25-7-2023 κοινή απόφαση του Πρωθυπουργού και του Υπουργού Περιβάλλοντος και Ενέργειας «Διορισμός Γενικού Γραμματέα Δασών του Υπουργείου Περιβάλλοντος και Ενέργειας» (Υ.Ο.Δ.Δ. 745).
9. Την υπό στοιχεία ΥΠΕΝ/ΔΔΥ/48478/3594/16.05.2022 κοινή υπουργική απόφαση «Καθορισμός των διοικητικών λεπτομερειών μεταφοράς των δασικών υπηρεσιών, του αντίστοιχου προσωπικού και λοιπών θεμάτων της παρ. 5 του άρθρου τρίτου της από 13.8.2021 Πράξης Νομοθετικού Περιεχομένου (Α' 143), η οποία κυρώθηκε με το άρθρο 2 του ν. 4824/2021 (Α' 156)» (Β' 2415).
10. Την υπό στοιχεία ΥΠΕΝ/ΔΔΥ/62511/4542/17-6-2022 απόφαση του Υπουργού Περιβάλλοντος και Ενέργειας «Διαπιστωτική πράξη κατάταξης και τοποθέτησης του προσωπικού των Περιφερειακών Δασικών Υπηρεσιών του Υπουργείου Περιβάλλοντος και Ενέργειας» (Β' 3145).



11. Την υπό στοιχεία ΥΠΕΝ/ΔΔΥ/70401/5167/6-7-2022 απόφαση του Υπουργού Περιβάλλοντος και Ενέργειας «Τοποθέτηση Προϊσταμένων σε θέσεις ευθύνης επιπέδου Γενικής Διεύθυνσης στις Επιθεωρήσεις Εφαρμογής Δασικής Πολιτικής του Υπουργείου Περιβάλλοντος και Ενέργειας» (ΑΔΑ: Ω8ΔΡ4653Π8-7ΨΡ).

12. Την υπό στοιχεία ΥΠΕΝ/ΔΝΕΠ/83988/2740/25-8-2022 κοινή απόφαση του Υπουργού και του Υφυπουργού Περιβάλλοντος και Ενέργειας και του Γενικού Γραμματέα Δασών του Υπουργείου Περιβάλλοντος και Ενέργειας «Εξουσιοδότηση υπογραφής “Με εντολή Υπουργού” του Υπουργού Περιβάλλοντος και Ενέργειας, “Με εντολή Υφυπουργού” του Υφυπουργού Περιβάλλοντος και Ενέργειας και με “Με εντολή Γενικού Γραμματέα Δασών” του Γενικού Γραμματέα Δασών του Υπουργείου Περιβάλλοντος και Ενέργειας, κατά λόγο αρμοδιότητας, στον Προϊστάμενο της Γενικής Διεύθυνσης Δασών και Δασικού Περιβάλλοντος της Γενικής Γραμματείας Δασών του Υ.Π.ΕΝ., στους Προϊσταμένους των Επιθεωρήσεων Εφαρμογής Δασικής Πολιτικής και στους Προϊσταμένους των Διευθύνσεων, Δασαρχείων και Τμημάτων που υπάγονται σε αυτές» (Β' 4528).

13. Τις υπ' αρ. 160417/1180/08-07-1980 και 182447/3049/24-09-1980 εγκύκλιες διαταγές του Υπουργείου Γεωργίας σχετικά με την κήρυξη εκτάσεων ως αναδασωτέων.

14. Την υπ' αρ. 195258/26-05-2026 εισήγηση του Δασαρχείου Μεσολογγίου από την οποία προκύπτει ότι η βλάστηση της έκτασης που αναφέρεται στο θέμα καταστράφηκε από παράνομη εκχέρωση κατά το χρονικό διάστημα του μηνός Ιουλίου 2024 έως τον Απρίλιο του 2026 και πριν τον χρόνο καταστροφής της είχε δασική μορφή κατά την έννοια της παρ. 1 του άρθρου 3, εμπίπτουσα στις παρ. 1α και 2γ του άρθρου 4, του ν. 998/1979, καλυπτόμενη από θάμνους αείφυλλων πλατύφυλλων (πουρνάρια) και ως εκ τούτου επιβάλλεται η κήρυξή της ως αναδασωτέας, αποφασίζουμε:

Κηρύσσουμε ως αναδασωτέα έκταση δασικού χαρακτήρα (δημόσιο δάσος) της παρ. 1 του άρθρου 3, εμπίπτουσα στις παρ. 1α και 2γ του άρθρου 4, του ν. 998/1979, συνολικού εμβαδού 285,25 τ.μ. στη θέση «ΜΠΟΤΣΙ», Τ.Κ. Μουσούρων, Δ.Ε. Ι.Π. Μεσολογγίου, του Δήμου Ι.Π. Μεσολογγίου, Π.Ε. Αιτωλ/νίας, της οποίας η βλάστηση καταστράφηκε από παράνομη εκχέρωση κατά το χρονικό διάστημα του μηνός Ιουλίου 2024 έως τον Απρίλιο του 2026, όπως απεικονίζεται στο συνημμένο από 04-05-2026 τοπογραφικό διάγραμμα, κλίμακας 1:1000 με στοιχεία περιμέτρου (1, 2,...,10, 11,..., 15, 16,... 19, 20, 1) και το οποίο αποτελεί αναπόσπαστο μέρος της παρούσας, και προσδιορίζεται επακριβώς από τις αντίστοιχες συντεταγμένες σε ΕΓΣΑ '87.

Η ανωτέρω έκταση συνορεύει:

Βόρεια: Με έκταση (άλλης μορφής έκταση ΑΑ στον κυρωμένο δασικό χάρτη).

Νότια: Με έκταση (δημόσιο δάσος ΔΔ και άλλης μορφής έκταση ΑΑ στον κυρωμένο δασικό χάρτη).

Ανατολικά: Με έκταση (δημόσιο δάσος ΔΔ στον κυρωμένο δασικό χάρτη).

Δυτικά: Με έκταση (άλλης μορφής έκταση ΑΑ στον κυρωμένο δασικό χάρτη).

Σκοποί της κήρυξης της ανωτέρω έκτασης ως αναδασωτέας είναι η διατήρηση του δασικού χαρακτήρα αυτής, ο αποκλεισμός διάθεσής της για άλλη χρήση και η αποκατάσταση της δασικής βλάστησης. Η αποκατάσταση της βλάστησης θα γίνει με φυσική αναγέννηση ή με πρόγραμμα τεχνητής αναγέννησης.

Από τις διατάξεις της απόφασης αυτής δεν προκαλείται δαπάνη σε βάρος του κρατικού προϋπολογισμού.

Η ισχύς της παρούσας αρχίζει από τη δημοσίευσή της στην Εφημερίδα της Κυβερνήσεως.



ΕΛΛΗΝΙΚΗ ΔΗΜΟΚΡΑΤΙΑ ΥΠΟΥΡΓΕΙΟ ΠΕΡΙΒΑΛΛΟΝΤΟΣ & ΕΝΕΡΓΕΙΑΣ ΕΠΙΧΕΙΡΗΣΗ ΕΦΑΡΜΟΓΗΣ ΔΑΣΙΚΗΣ ΠΟΛΙΤΙΚΗΣ ΠΕΡΙΟΧΗ Ν. ΔΥΤΙΚΗΣ ΕΛΛΑΔΑΣ ΚΑΙ ΙΟΝΙΩΝ ΝΗΣΩΝ ΔΙΑΧΕΙΡΙΣΤΗΡΙΟ ΜΕΣΟΛΟΓΓΙΟΥ ΠΡΩΤΟΒΟΥΛΗ ΚΑΡΑΪΣΚΑΚΗ ΚΑΙ ΔΑΣΙΚΗ ΕΠΙΧΕΙΡΗΣΗ		ΤΟΠΟΓΡΑΦΙΚΟ ΔΙΑΓΡΑΜΜΑ ΕΚΤΑΣΗΣ ΕΜΒΛΑΔΟΥ 285,25 τ.μ. ΑΝΑΔΑΣΣΙΤΕΑΣ ΑΙΓΙΟ ΠΑΡΑΝΟΜΗ ΕΚΧΕΙΡΙΣΗ	
Δήμος Τοπ./Δημ. Κοινότητα / οικισμός Θέση		Ι.Π. ΜΕΣΟΛΟΓΓΙΟΥ ΜΟΥΣΟΥΡΑ ΜΠΟΤΣΙ	
Ημερομηνία: 19/05/2026 Ο ΣΥΝΤΑΚΤΗΣ FOTIOS PASCHALOUDIS Ζ 1082/2026 13:10 Πασχαλαούδης Φώτιος Δασολόγος με Δ. βαθμό			
Κλίμακα 1:1000 Ο προσατάμενος του Δασαρχείου Μεσολογγίου		Η Πρωτοψαμένη Δυτικής Δασών	
ΓΕΩΡΓΙΟΣ ΔΙΜΗΤΡΙΑΔΙΣ 26/05/2026 07:48		ΑΝΑΣΤΑΣΙΑ ΛΕΠΙΔΙ 29/05/2026 08:40	
Γεωργιος Δημητριάδης Δασολόγος με Α. βαθμό		Αναστασία Λεπίδη Δασολόγος με Α. βαθμό	
ΘΕΡΜΗΡΙΣ		ΝΙΚΗΤΑΣ ΜΑΖΙΣ 29/05/2026 13:53	
		Νικήτας Μάζης Δασολόγος Περιβαλλοντολόγος	

ΑΓΟΣΤΙΝΑΣΙΑ ΦΧ 1:500αρ. 6201/4

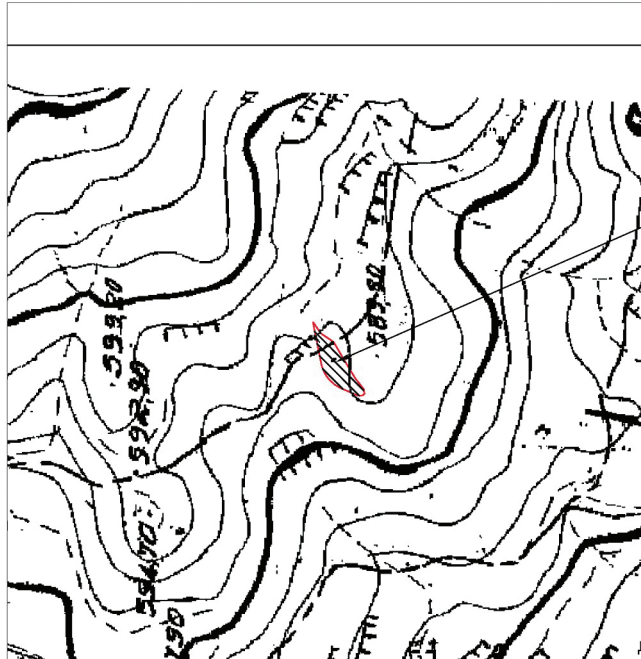

Εκταση που κηρύσσεται αναδάσιμη
Εκταση που κηρύσσεται αναδασωτέα

ΕΘΝΙΚΟ ΤΥΠΟΓΡΑΦΕΙΟ
Για τεχνικούς λόγους στο σχεδιάγραμμα, από το ηλεκτρονικό αρχείο, έγινε σμίκρυνση κατά ποσοστό **58%**

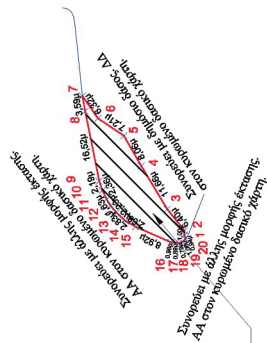

ΣΥΣΤΗΜΑ ΚΟΙΝΗΣ ΕΜΒΛΟΥ ΣΧΗΜΑ ΑΝΑΘΡΑΞΕΩΣ ΕΓΓΛΤ

Α/Α	X	Y
1	274245.00	4260469.00
2	274246.00	4260469.00
3	274251.00	4260473.00
4	274261.00	4260479.00
5	274268.00	4260483.00
6	274272.00	4260489.00
7	274277.19	4260492.62
8	274273.66	4260491.94
9	274257.46	4260488.69
10	274255.38	4260488.00
11	274253.25	4260486.98
12	274251.66	4260486.13
13	274250.15	4260484.69
14	274248.23	4260482.61
15	274246.90	4260480.29
16	274243.29	4260472.13
17	274243.12	4260471.16
18	274243.17	4260470.27
19	274243.40	4260469.53
20	274244.10	4260468.73

ΠΛΕΥΡΑ ΜΗΚΟΣ

ΠΛΕΥΡΑ	ΜΗΚΟΣ
1-2	1.00
2-3	6.40
3-4	11.66
4-5	8.06
5-6	7.21
6-7	6.32
7-8	3.59
8-9	16.52
9-10	2.19
10-11	2.36
11-12	1.63
12-13	2.23
13-14	2.83
14-15	2.68
15-16	8.92
16-17	0.98
17-18	0.69
18-19	0.78
19-20	1.06

Κλίμακα 1:1000

ΕΚΤΑΣΗ ΠΟΥ ΚΗΡΥΣΣΕΤΑΙ ΑΝΑΔΑΣΣΙΤΕΑ ΘΣΕΗ ΜΠΟΤΣΙ Δ.Κ. ΜΟΥΣΟΥΡΑΝ Έμβ.(1,2,...,10,11,...,15,16,...,19,20,...,1)- 285,25 τ.μ.

ΕΚΤΑΣΗ Που Κηρύσσεται Αναδάσιμη Θέση ΜΠΟΤΣΙ Δ.Κ.ΜΟΥΣΟΥΡΑ Δήμου Ι.Π.ΜΕΣΟΛΟΓΓΙΟΥ Έμβ.(1,2,...,10,11,...,15,16,...,19,20,...,1)= 285,25 τ.μ.



Η απόφαση αυτή να δημοσιευθεί στην Εφημερίδα της Κυβερνήσεως.

Ιερά Πόλη Μεσολογγίου, 2 Ιουνίου 2026

Με εντολή Γενικού Γραμματέα Δασών
Ο Προϊστάμενος της Επιθεώρησης
Εφαρμογής Δασικής Πολιτικής
Πελοποννήσου, Δυτικής Ελλάδας και Ιονίου

ΝΙΚΗΤΑΣ ΜΑΖΗΣ

