



ΕΦΗΜΕΡΙΔΑ ΤΗΣ ΚΥΒΕΡΝΗΣΕΩΣ ΤΗΣ ΕΛΛΗΝΙΚΗΣ ΔΗΜΟΚΡΑΤΙΑΣ

28 Μαΐου 2026

ΤΕΥΧΟΣ ΤΕΤΑΡΤΟ

Αρ. Φύλλου 434

ΠΕΡΙΕΧΟΜΕΝΑ

ΑΠΟΦΑΣΕΙΣ

- | | | |
|---|---|------|
| 1 | Κήρυξη έκτασης ως αναδασωτέας συνολικού εμβαδού 7.951,37 τ.μ. στη θέση «ΓΙΑΓΚΟΥ ΠΥΡΓΙ», Τ.Κ. Μελισσώνα, Δ.Ε. Μαρμαρίου, Δήμου Καρύστου, Π.Ε. Ευβοίας. | 4985 |
| 2 | Μερική άρση των υπ' αρ. 2240/04-09-2000 (Δ' 622) και 2654/09-08-2007 (Δ' 409) αποφάσεων του Γενικού Γραμματέα Περιφέρειας Θεσσαλίας, περί κήρυξης έκτασης ως αναδασωτέας, ως προς την έκταση συνολικού εμβαδού 11.388,00 τ.μ. και 28.153,68 τ.μ. αντίστοιχα, στη θέση Βεργή-Ανήλιο Τ.Κ. Συκής Δ.Ε Αφετών, Δήμου Νοτίου Πηλίου, Π.Ε Μαγνησίας. | 4988 |

ΑΠΟΦΑΣΕΙΣ

Αριθμ. 191593

(1)

Κήρυξη έκτασης ως αναδασωτέας συνολικού εμβαδού 7.951,37 τ.μ. στη θέση «ΓΙΑΓΚΟΥ ΠΥΡΓΙ», Τ.Κ. Μελισσώνα, Δ.Ε. Μαρμαρίου, Δήμου Καρύστου, Π.Ε. Ευβοίας.

Ο ΓΕΝΙΚΟΣ ΓΡΑΜΜΑΤΕΑΣ ΔΑΣΩΝ ΤΟΥ ΥΠΟΥΡΓΕΙΟΥ ΠΕΡΙΒΑΛΛΟΝΤΟΣ ΚΑΙ ΕΝΕΡΓΕΙΑΣ

Έχοντας υπόψη:

- Την παρ. 1 του άρθρου 24 και την παρ. 3 του άρθρου 117 του Συντάγματος.
- Την παρ. 1 του άρθρου 38 και τις παρ. 1 και 3 του άρθρου 41 του ν. 998/1979 «Προστασία των δασών και των δασικών εν γένει εκτάσεων της χώρας» (Α' 289).
- Τον ν. 4727/2020 «Ψηφιακή Διακυβέρνηση (Ενσωμάτωση στην Ελληνική Νομοθεσία της Οδηγίας (ΕΕ) 2016/2102 και της Οδηγίας (ΕΕ) 2019/1024) - Ηλεκτρονικές Επικοινωνίες (Ενσωμάτωση στο Ελληνικό Δίκαιο της Οδηγίας (ΕΕ) 2018/1972) και άλλες διατάξεις» (Α' 184).
- Την από 13.8.2021 Π.Ν.Π. «Έκτακτα μέτρα για την αποτελεσματική προστασία και την ταχεία αποκατάσταση του φυσικού περιβάλλοντος, την άμεση στήριξη των πληγέντων από τις πυρκαγιές του Ιουλίου/Αυγούστου 2021 και συναφείς διατάξεις» (Α' 143), η οποία κυρώθηκε με το άρθρο 2 του ν. 4824/2021 (Α' 156).
- Τα άρθρα 47 έως 55 του ν. 4915/2022 «Εθνικό Στρατηγικό Σχέδιο Καταπολέμησης της Διαφθοράς, διατάξεις για θέματα ανθρώπινου δυναμικού και Οργανισμών Τοπικής Αυτοδιοίκησης, νομοθετικό πλαίσιο εκπαίδευσης των σπουδαστών/σπουδαστριών της Εθνικής Σχολής Δημόσιας Διοίκησης και Αυτοδιοίκησης για την ένταξη στον κλάδο Π.Ε. Επιτελικών Στελεχών, διατάξεις για την ολοκλήρωση της μεταφοράς των δασικών υπηρεσιών στο Υπουργείο Περιβάλλοντος και Ενέργειας, διατάξεις για την εφαρμογή του Εθνικού Σχεδίου Ανάκαμψης και Ανθεκτικότητας «Ελλάδα 2.0», Εθνική Σύνταξη Ομογενών και άλλες επείγουσες διατάξεις» (Α' 63).
- Το π.δ. 6/2022 «Σύσταση και μετονομασία Γενικών Γραμματειών, σύσταση Ειδικής Γραμματείας, μεταφορά υπηρεσιών και αρμοδιοτήτων» (Α' 17).
- Το π.δ. 132/2017 «Οργανισμός Υπουργείου Περιβάλλοντος και Ενέργειας (Υ.Π.ΕΝ.)» (Α' 160), όπως τροποποιήθηκε με το π.δ. 29/2022 (Α' 77).



8. Την υπό στοιχεία οικ. ΥΠΕΝ/ΥΠΡΓ/79859/5910/25-7-2023 κοινή απόφαση του Πρωθυπουργού και του Υπουργού Περιβάλλοντος και Ενέργειας «Διορισμός Γενικού Γραμματέα Δασών του Υπουργείου Περιβάλλοντος και Ενέργειας» (Υ.Ο.Δ.Δ. 745).

9. Την υπό στοιχεία ΥΠΕΝ/ΔΔΥ/48478/3594/16.05.2022 κοινή υπουργική απόφαση «Καθορισμός των διοικητικών λεπτομερειών μεταφοράς των δασικών υπηρεσιών, του αντίστοιχου προσωπικού και λοιπών θεμάτων της παρ. 5 του άρθρου τρίτου της από 13.8.2021 Πράξης Νομοθετικού Περιεχομένου (Α' 143), η οποία κυρώθηκε με το άρθρο 2 του ν. 4824/2021 (Α' 156)» (Β' 2415).

10. Την υπό στοιχεία ΥΠΕΝ/ΔΔΥ/62511/4542/17-6-2022 απόφαση του Υπουργού Περιβάλλοντος και Ενέργειας «Διαπιστωτική πράξη κατάταξης και τοποθέτησης του προσωπικού των Περιφερειακών Δασικών Υπηρεσιών του Υπουργείου Περιβάλλοντος και Ενέργειας» (Β' 3145).

11. Την υπό στοιχεία ΥΠΕΝ/ΔΔΥ/70401/5167/6-7-2022 απόφαση Υπουργού Περιβάλλοντος και Ενέργειας περί «Τοποθέτησης Προϊσταμένων σε θέσεις Ευθύνης επιπέδου Γενικής Διεύθυνσης στις Επιθεωρήσεις Εφαρμογής Δασικής Πολιτικής του Υπουργείου Περιβάλλοντος και Ενέργειας» (ΑΔΑ: Ω8ΔΡ4653Π8-7ΨΡ).

12. Την υπό στοιχεία ΥΠΕΝ/ΔΝΕΠ/83988/2740/25-8-2022 κοινή απόφαση του Υπουργού και του Υφυπουργού Περιβάλλοντος και Ενέργειας και του Γενικού Γραμματέα Δασών του Υπουργείου Περιβάλλοντος και Ενέργειας «Εξουσιοδότηση υπογραφής "Με εντολή Υπουργού" του Υπουργού Περιβάλλοντος και Ενέργειας, "Με εντολή Υφυπουργού" του Υφυπουργού Περιβάλλοντος και Ενέργειας και με "Με εντολή Γενικού Γραμματέα Δασών" του Γενικού Γραμματέα Δασών του Υπουργείου Περιβάλλοντος και Ενέργειας, κατά λόγο αρμοδιότητας, στον Προϊστάμενο της Γενικής Διεύθυνσης Δασών και Δασικού Περιβάλλοντος της Γενικής Γραμματείας Δασών του Υ.Π.Ε.Ν., στους Προϊσταμένους των Επιθεωρήσεων Εφαρμογής Δασικής Πολιτικής και στους Προϊσταμένους των Διευθύνσεων, Δασαρχείων και Τμημάτων που υπάγονται σε αυτές.» (Β' 4528).

13. Τις υπ' αρ. 160417/1180/08-07-1980 και 182447/3049/24-09-1980 εγκύκλιες διαταγές του Υπουργείου Γεωργίας σχετικά με την κήρυξη εκτάσεων ως αναδασωτέων.

14. Την υπ' αρ. 182839/18-05-2026 εισήγηση του Δασαρχείου Αλιβερίου, από την οποία προκύπτει ότι η βλάστηση της έκτασης που αναφέρεται στο θέμα καταστράφηκε από εκχέρσωση από το έτος 2026 και μετέπειτα, με ημερομηνία διαπίστωσης την 22-05-2026 και πριν το χρόνο καταστροφής της, είχε δασική μορφή κατά την έννοια του άρθρου 3 του ν. 998/1979, καλυπτόμενη από δασική βλάστηση αειφύλλων - πλατυφύλλων σε ποσοστό 20-25% και ως εκ τούτου επιβάλλεται η κήρυξή της ως αναδασωτέας, αποφασίζουμε:

Κηρύσσουμε ως αναδασωτέα έκταση δασικού χαρακτήρα του άρθρου 3 του ν. 998/1979, όπως τροποποιήθηκε και ισχύει, συνολικού εμβαδού 7.951,37 τ.μ. στη θέση «ΓΙΑΓΚΟΥ ΠΥΡΓΙ», Τ.Κ. Μελισσώνα, Δ.Ε. Μαρμαρίου, Δήμου Καρύστου, Π.Ε. Ευβοίας, της οποίας η βλάστηση καταστράφηκε από εκχέρσωση από το έτος 2026 και μετέπειτα, με ημερομηνία διαπίστωσης την 22-05-2026 και πριν το χρόνο καταστροφής της, είχε δασική μορφή κατά την έννοια του άρθρου 3 του ν. 998/1979, όπως απεικονίζεται στο συνημμένο από 22-04-2026 τοπογραφικό διάγραμμα, κλίμακας 1:2000, με στοιχεία περιμέτρου (1,2,3,4,5,1), το οποίο αποτελεί αναπόσπαστο μέρος της παρούσας, και προσδιορίζεται επακριβώς από τις αντίστοιχες συντεταγμένες σε ΕΓΣΑ '87.

Η ανωτέρω έκταση συνορεύει:

Ανατολικά: Με έκταση υπαγόμενη στις διατάξεις της δασικής Νομοθεσίας

Δυτικά: Με έκταση υπαγόμενη στις διατάξεις της δασικής Νομοθεσίας

Βόρεια: Με έκταση υπαγόμενη στις διατάξεις της δασικής Νομοθεσίας

Νότια: Με έκταση υπαγόμενη στις διατάξεις της δασικής Νομοθεσίας

Σκοπί της κήρυξης της ανωτέρω έκτασης ως αναδασωτέας είναι η διατήρηση του δασικού χαρακτήρα αυτής, ο αποκλεισμός διάθεσής της για άλλη χρήση και η αποκατάσταση της δασικής βλάστησης. Η αποκατάσταση της βλάστησης θα γίνει με φυσική αναγέννηση ή με πρόγραμμα τεχνητής αναγέννησης.

Από τις διατάξεις της απόφασης αυτής δεν προκαλείται δαπάνη σε βάρος του κρατικού προϋπολογισμού.

Η απόφαση αυτή ισχύει από την δημοσίευσή της στην Εφημερίδα της Κυβερνήσεως.



ΤΟΠΟΓΡΑΦΙΚΟ ΔΙΑΓΡΑΜΜΑ ΑΝΑΔΑΣΩΤΕΑΣ ΕΚΤΑΣΗΣ

ΚΛΙΜΑΚΑ 1:2.000

Π.Ε. ΕΥΒΟΙΑΣ
ΔΗΜΟΣ : ΚΑΡΥΣΤΟΥ
Δ.Ε. ΜΑΡΜΑΡΙΟΥ
Τ.Κ. ΠΑΡΑΔΕΙΣΙΟΥ
ΘΕΣΗ : "ΠΑΓΚΟΥ ΠΥΡΓΙ "

ΕΜΒ: 7.951,37τ.μ.

ΣΥΝΤΕΤΑΓΜΕΝΕΣ ΚΟΡΥΦΩΝ

1. X=535548.81 Y=4213634.04
2. X=535647.20 Y=4213629.63
3. X=535596.87 Y=4213697.49
4. X=535612.61 Y=4213699.97
5. X=535491.23 Y=4213736.41

ΕΘΝΙΚΟ ΤΥΠΟΓΡΑΦΕΙΟ
Για τεχνικούς λόγους στο σχεδιάγραμμα,
από το ηλεκτρονικό αρχείο, έγινε **79%**
σμίκρυνση κατά ποσοστό

ΑΠΟΣΠΑΣΜΑ ΧΑΡΤΗ Γ.Υ.Σ (No 6541_4)
ΚΛΙΜΑΚΑ 1:5000

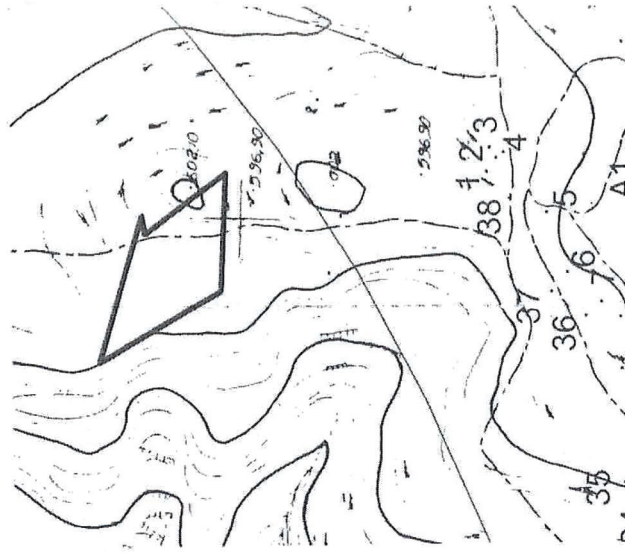

δημόσια έκταση διεπόμενη από τις
διατάξεις της Δασικής Νομοθεσίας
(Λατομείο)

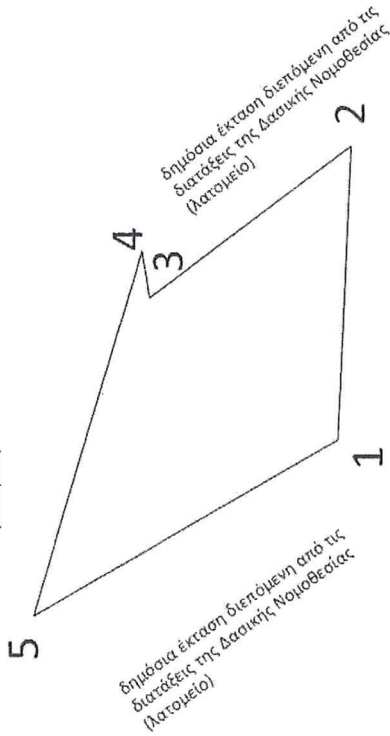

δημόσια έκταση διεπόμενη από τις διατάξεις της
Δασικής Νομοθεσίας (Λατομείο)



ΑΛΙΒΕΡΙ 22/04/2026
Η ΣΥΝΤΑΚΤΡΙΑ
ΕΥΑΓΓΕΛΙΑ ΚΙΑΣΤΟΡΗ
ΔΑΣΟΛΟΓΟΣ

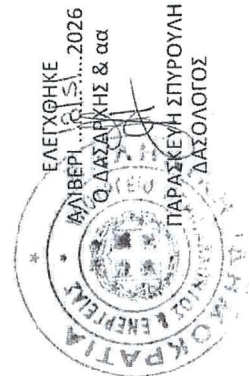



Η απόφαση αυτή να δημοσιευθεί στην Εφημερίδα της Κυβερνήσεως.

Χαλκίδα, 22 Μαΐου 2026

Με εντολή Γενικού Γραμματέα Δασών
Η Προϊσταμένη Επιθεώρησης Εφαρμογής
Δασικής Πολιτικής Θεσσαλίας - Στερεάς Ελλάδας
ΖΩΗ ΦΤΙΚΑ

Αριθμ. 194302

(2)

Μερική άρση των υπ' αρ. 2240/04-09-2000 (Δ' 622) και 2654/09-08-2007 (Δ' 409) αποφάσεων του Γενικού Γραμματέα Περιφέρειας Θεσσαλίας, περί κήρυξης έκτασης ως αναδασωτέας, ως προς την έκταση συνολικού εμβαδού 11.388,00 τ.μ. και 28.153,68 τ.μ. αντίστοιχα, στη θέση Βεργή-Ανήλιο Τ.Κ. Συκής Δ.Ε Αφετών, Δήμου Νοτίου Πηλίου, Π.Ε Μαγνησίας.

Ο ΓΕΝΙΚΟΣ ΓΡΑΜΜΑΤΕΑΣ ΔΑΣΩΝ ΤΟΥ ΥΠΟΥΡΓΕΙΟΥ ΠΕΡΙΒΑΛΛΟΝΤΟΣ ΚΑΙ ΕΝΕΡΓΕΙΑΣ

Έχοντας υπόψη:

1. Την παρ. 1 του άρθρου 24 και την παρ. 3 του άρθρου 117 του Συντάγματος.
2. Το άρθρο 44 του ν. 998/1979 «Περί προστασίας των δασών και των δασικών εν γένει εκτάσεων της Χώρας» (Α' 289).
3. Τον ν. 4727/2020 «Ψηφιακή Διακυβέρνηση (Ενσωμάτωση στην Ελληνική Νομοθεσία της Οδηγίας (ΕΕ) 2016/2102 και της Οδηγίας (ΕΕ) 2019/1024) - Ηλεκτρονικές Επικοινωνίες (Ενσωμάτωση στο Ελληνικό Δίκαιο της Οδηγίας (ΕΕ) 2018/1972) και άλλες διατάξεις» (Α' 184).
4. Την από 13.8.2021 Πράξη Νομοθετικού Περιεχομένου «Έκτακτα μέτρα για την αποτελεσματική προστασία και την ταχεία αποκατάσταση του φυσικού περιβάλλοντος, την άμεση στήριξη των πληγέντων από τις πυρκαγιές του Ιουλίου/Αυγούστου 2021 και συναφείς διατάξεις» (Α' 143), η οποία κυρώθηκε με το άρθρο 2 του ν. 4824/2021 (Α' 156).
5. Τα άρθρα 47 έως 55 του ν. 4915/2022 «Εθνικό Στρατηγικό Σχέδιο Καταπολέμησης της Διαφθοράς, διατάξεις για θέματα ανθρώπινου δυναμικού και Οργανισμών Τοπικής Αυτοδιοίκησης, νομοθετικό πλαίσιο εκπαίδευσης των σπουδαστών/σπουδαστριών της Εθνικής Σχολής Δημόσιας Διοίκησης και Αυτοδιοίκησης για την ένταξη στον κλάδο Π.Ε. Επιτελικών Στελεχών, διατάξεις για την ολοκλήρωση της μεταφοράς των δασικών υπηρεσιών στο Υπουργείο Περιβάλλοντος και Ενέργειας, διατάξεις για την εφαρμογή του Εθνικού Σχεδίου Ανάκαμψης και Ανθεκτικότητας «Ελλάδα 2.0», Εθνική Σύμβαση Ομογενών και άλλες επείγουσες διατάξεις» (Α' 63).
6. Το π.δ. 6/2022 «Σύσταση και μετονομασία Γενικών Γραμματειών, σύσταση Ειδικής Γραμματείας, μεταφορά υπηρεσιών και αρμοδιοτήτων» (Α' 17).
7. Το π.δ. 132/2017 «Οργανισμός Υπουργείου Περιβάλλοντος και Ενέργειας (Υ.Π.Ε.Ν.)» (Α' 160), όπως τροποποιήθηκε με το π.δ. 29/2022 (Α' 77).
8. Την υπό στοιχεία οικ. ΥΠΕΝ/ΥΠΡΓ/79859/5910/25-7-2023 κοινή απόφαση του Πρωθυπουργού και του Υπουργού Περιβάλλοντος και Ενέργειας «Διορισμός Γενικού Γραμματέα Δασών του Υπουργείου Περιβάλλοντος και Ενέργειας» (Υ.Ο.Δ.Δ. 745).
9. Την υπό στοιχεία ΥΠΕΝ/ΔΔΥ/48478/3594/16.05.2022 κοινή υπουργική απόφαση «Καθορισμός των διοικητικών λεπτομερειών μεταφοράς των δασικών υπηρεσιών, του αντίστοιχου προσωπικού και λοιπών θεμάτων της παρ. 5 του άρθρου τρίτου της από 13.8.2021 Πράξης Νομοθετικού Περιεχομένου (Α' 143), η οποία κυρώθηκε με το άρθρο 2 του ν. 4824/2021 (Α' 156)» (Β' 2415).
10. Την υπό στοιχεία ΥΠΕΝ/ΔΔΥ/62511/4542/17-6-2022 απόφαση του Υπουργού Περιβάλλοντος και Ενέργειας «Διαπιστωτική πράξη κατάταξης και τοποθέτησης του προσωπικού των Περιφερειακών Δασικών Υπηρεσιών του Υπουργείου Περιβάλλοντος και Ενέργειας» (Β' 3145).
11. Την υπό στοιχεία ΥΠΕΝ/ΔΔΥ/70401/5167/6-7-2022 απόφαση του Υπουργού Περιβάλλοντος και Ενέργειας «Τοποθέτηση Προϊσταμένων σε θέσεις ευθύνης επιπέδου Γενικής Διεύθυνσης στις Επιθεωρήσεις Εφαρμογής Δασικής Πολιτικής του Υπουργείου Περιβάλλοντος και Ενέργειας» (ΑΔΑ: Ω8ΔΡ4653Π8-7ΨΡ).
12. Την υπό στοιχεία ΥΠΕΝ/ΔΝΕΠ/83988/2740/25-8-2022 κοινή απόφαση του Υπουργού Περιβάλλοντος και Ενέργειας και του Γενικού Γραμματέα Δασών του Υπουργείου Περιβάλλοντος και Ενέργειας «Εξουσιοδότηση υπογραφής "Με εντολή Υπουργού" του Υπουργού Περιβάλλοντος και Ενέργειας, "Με εντολή Υφυπουργού" του Υφυπουργού Περιβάλλοντος και Ενέργειας και με "Με εντολή Γενικού Γραμματέα



Δασών" του Γενικού Γραμματέα Δασών του Υπουργείου Περιβάλλοντος και Ενέργειας, κατά λόγο αρμοδιότητας, στον Προϊστάμενο της Γενικής Διεύθυνσης Δασών και Δασικού Περιβάλλοντος της Γενικής Γραμματείας Δασών του Υ.Π.Ε.Ν., στους Προϊσταμένους των Επιθεωρήσεων Εφαρμογής Δασικής Πολιτικής και στους Προϊσταμένους των Διευθύνσεων, Δασαρχείων και Τμημάτων που υπάγονται σε αυτές» (Β' 4528).

13. Το περιεχόμενο του δασικού χάρτη του συνόλου της Περιφερειακής Ενότητας Μαγνησίας, που κυρώθηκε μερικώς με την υπ' αρ. 413739/14-11-2022 (Δ' 893) απόφαση του Γενικού Γραμματέα Δασών του Υπουργείου Περιβάλλοντος και Ενέργειας, στον οποίο η έκταση που αναφέρεται στο θέμα εμφανίζεται ως ΔΔ/ΑΝ.

14. Την υπ' αρ. 2240/04-09-2000 απόφαση του Γενικού Γραμματέα Περιφέρειας Θεσσαλίας «Κήρυξη αναδασωτέας έκτασης 13.900 στρεμμάτων στην περιφέρεια των Δ.Δ Συκής, Ξινόβρυσης, Αργαλαστής, Μετοχίου, Λαύκου και Προμυρίου των Δήμων Αφетών, Αργαλαστής και Σηπιάδος Νομού Μαγνησίας» (Δ' 622).

15. Την υπ' αρ. 2654/09-08-2007 απόφαση του Γενικού Γραμματέα Περιφέρειας Θεσσαλίας «Κήρυξη ως Αναδασωτέας έκτασης, συνολικού εμβαδού 45.000 στρεμ. περίπου, η οποία βρίσκεται στα διοικητικά όρια των Δήμων Αφетών, Αργαλαστής και Μηλεών Νομού Μαγνησίας, στα Δημοτικά Διαμερίσματα Νεοχωρίου-Συκής-Αφетών-Καλαμακίου-Αργαλαστής-Ξινόβρυσης και Μηλεών, που καταστράφηκε από την πυρκαγιά στις 27.6.2007» (Δ' 409).

16. Την υπ' αρ. 61042/19-2-2026 (Ορθή Επανάληψη) θετική εισήγηση του Δασαρχείου Βόλου, μετά της συνημμένης αλληλογραφίας για τη μερική άρση της υπ' αρ. 2240/04-09-2000 (Δ' 622) απόφασης του Γενικού Γραμματέα Περιφέρειας Θεσσαλίας για την έκταση συνολικού εμβαδού 11.388,00 τ.μ αποτελούμενη από τα Τμήμα Α= 7.380,12 τ.μ, Τμήμα Β= 3.906,14 τ.μ και Τμήμα Γ= 101,74 τ.μ και τη μερική άρση της υπ' αρ. 2654/09-08-2007 (Δ' 409) απόφασης του Γενικού Γραμματέα Περιφέρειας Θεσσαλίας, για την έκταση συνολικού εμβαδού 28.153,68 τ.μ αποτελούμενη από δύο τμήματα εμβαδού 15.583,77 τ.μ και 12.569,91 τ.μ. (εξαιρουμένου τμήματος εμβαδού 4.406,51 τ.μ) στη θέση Βεργή-Ανήλιο Τ.Κ. Συκής Δ.Ε Αφетών, Δήμου Νοτίου Πηλίου, Π.Ε Μαγνησίας, επειδή έχει επιτευχθεί μέσω φυσικής αναδάσωσης η αποκατάσταση της δασικής βλάστησης στην έκταση, με οικολογικά χαρακτηριστικά επαρκή για την υπαγωγή της στις δασικού χαρακτήρα εκτάσεις του άρθρου 3 του ν. 998/1979.

17. Το υπ' αρ. 81835/09-03-2026 έγγραφο της Διεύθυνσης Δασών Μαγνησίας, με το οποίο εκφράζεται η σύμφωνη γνώμη της, αποφασίζουμε:

Αίρουμε μερικώς την υπ' αρ. 2240/04-09-2000 απόφαση του Γενικού Γραμματέα Περιφέρειας Θεσσαλίας «Κήρυξη αναδασωτέας έκτασης 13.900 στρεμμάτων στην περιφέρεια των Δ.Δ Συκής, Ξινόβρυσης, Αργαλαστής, Μετοχίου, Λαύκου και Προμυρίου των Δήμων Αφетών, Αργαλαστής και Σηπιάδος Νομού Μαγνησίας» (Δ' 622) για την έκταση συνολικού εμβαδού 11.388,00 τ.μ αποτελούμενη από τα Τμήμα Α= 7.380,12 τ.μ, Τμήμα Β= 3.906,14 τ.μ και Τμήμα Γ= 101,74 τ.μ και την υπ' αρ. 2654/09-08-2007 απόφαση του Γενικού Γραμματέα Περιφέρειας Θεσσαλίας «Κήρυξη ως Αναδασωτέας έκτασης, συνολικού εμβαδού 45.000 στρεμ. περίπου, η οποία βρίσκεται στα διοικητικά όρια των Δήμων Αφетών, Αργαλαστής και Μηλεών Νομού Μαγνησίας, στα Δημοτικά Διαμερίσματα Νεοχωρίου-Συκής-Αφетών-Καλαμακίου-Αργαλαστής-Ξινόβρυσης και Μηλεών, που καταστράφηκε από την πυρκαγιά στις 27.6.2007» (Δ' 409), για την έκταση 28.153,68 τ.μ αποτελούμενη από δύο τμήματα εμβαδού 15.583,77 τ.μ και 12.569,91 τ.μ. (εξαιρουμένου τμήματος εμβαδού 4.406,51 τ.μ), στη θέση Βεργή-Ανήλιο Τ.Κ. Συκής Δ.Ε Αφетών, Δήμου Νοτίου Πηλίου, Π.Ε Μαγνησίας, επειδή έχει επιτευχθεί μέσω φυσικής αναδάσωσης η αποκατάσταση της δασικής βλάστησης στην έκταση, με οικολογικά χαρακτηριστικά επαρκή για την υπαγωγή της στις δασικού χαρακτήρα εκτάσεις του άρθρου 3 του ν. 998/1979.

Η παραπάνω έκταση, απεικονίζεται στο συνημμένο από 17-02-2026 τοπογραφικό διάγραμμα, κλίμακας 1:3.000 το οποίο αποτελεί αναπόσπαστο μέρος της παρούσας και προσδιορίζεται επακριβώς από τις αντίστοιχες συντεταγμένες στο σύστημα ΕΓΣΑ '87.

Κατά τα λοιπά παραμένουν σε ισχύ οι υπ' αρ. 2240/04-09-2000 και 2654/09-08-2007 αποφάσεις του Γενικού Γραμματέα Περιφέρειας Θεσσαλίας.

Από τις διατάξεις της απόφασης αυτής δεν προκαλείται δαπάνη σε βάρος του κρατικού προϋπολογισμού. Η απόφαση αυτή ισχύει από την δημοσίευσή της στην Εφημερίδα της Κυβερνήσεως.



ΕΛΛΗΝΙΚΗ ΔΗΜΟΚΡΑΤΙΑ
 ΥΠΟΥΡΓΕΙΟ ΠΕΡΙΒΑΛΛΟΝΤΟΣ & ΕΝΕΡΓΕΙΑΣ
 ΕΠΙΘΕΩΡΗΣΗ ΕΦΑΡΜΟΓΗΣ ΔΑΣΙΚΗΣ ΠΟΛΙΤΙΚΗΣ
 ΘΕΣΣΑΛΙΑΣ – ΣΤΕΡΕΑΣ ΕΛΛΑΔΑΣ
 ΔΑΣΑΡΧΕΙΟ ΒΟΛΟΥ
 ΔΗΜΟΣ: Νοτίου Πηλίου.
 Τοπική Κοινότητα: Συκής
 Κλίμακα: 1:3.000
 Συνολικό εμβαδό:
 α) 28.153,68 τ.μ.
 β) 11.388,00 τ.μ. (7.380,12+3.906,14+101,74)

Ανήκει στην αριθμ. **194302/25-5-2026**
 Απόφαση του Γενικού Γραμματέα Δασών
 του Υπουργείου Περιβάλλοντος και Ενέργειας

ΕΜΒΑΔΟ

- A 7.380,12 τ.μ.
- B 3.906,14 τ.μ.
- Γ 101,74 τ.μ.

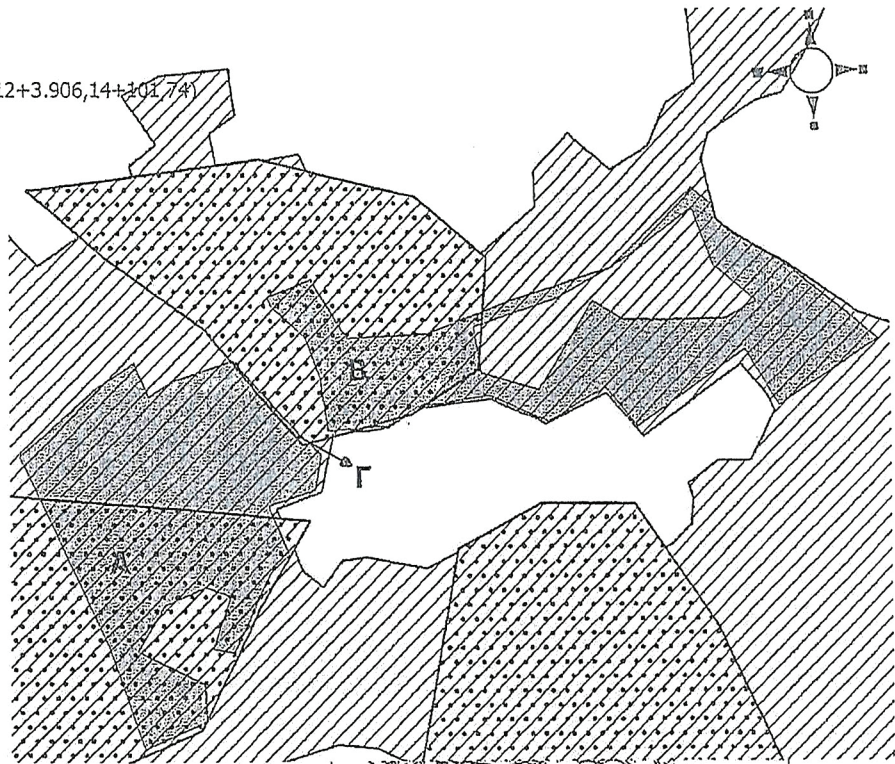

Υπόμνημα

- 2240-4-9-2000
Απόφαση Αναδασωτέας
- 2654/9-8-2007
Απόφαση Αναδασωτέας
- Επιφάνειες συνολικού εμβαδού
11.388,00 τ.μ.
- Επιφάνειες συνολικού εμβαδού
28.153,68 τ.μ.

ΕΘΝΙΚΟ ΤΥΠΟΓΡΑΦΕΙΟ
 Για τεχνικούς λόγους στο σχεδιάγραμμα,
 από το ηλεκτρονικό αρχείο, έγινε
 σμίκρυνση κατά ποσοστό **90%**

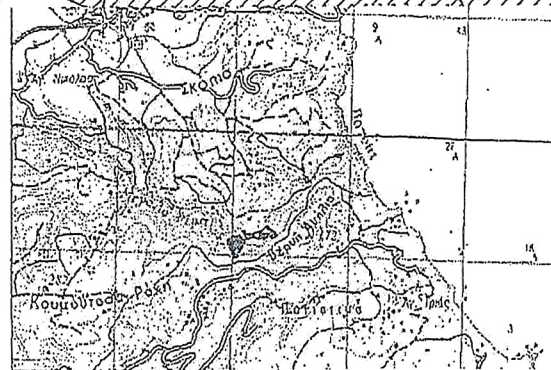

Βόλος 17 / 02 / 2026

Ο Συντάκτης

 Κων/νος Καλλιμόπουλος
 Γεωπόνος

Βόλος 19 / 2 / 2026
 Ο Δασάρχης Βόλου
 Γ.α.α

 Παραθέλα Χρυσάνθη
 Δασολόγος

Λάρισα 25 / 05 / 2026
 Με Εντολή Γενικού Γραμματέα Δασών
 Η Προϊσταμένη
 Επιθεώρησης Εφαρμογής Δασικής Πολιτικής
 Θεσσαλίας – Στερεάς Ελλάδας

 Ζωή Φτίκα
 Δασολόγος



ΣΥΝΤΕΤΑΓΜΕΝΕΣ ΚΟΡΥΦΩΝ ΤΜΗΜΑΤΩΝ ΓΙΑ ΤΑ ΟΠΟΙΑ ΑΙΡΕΤΑΙ Η ΥΠ' ΑΡΙΘΜ.
2240/04-09-2000 ΑΠΟΦΑΣΗ ΤΟΥ Γ.Γ.Π.Θ

ΤΜΗΜΑ Α (Ε= 7.380,12 τ.μ)	
x	y
437098.007	4346384.441
437087.940	4346375.260
437067.300	4346336.370
437056.580	4346338.350
437066.500	4346364.550
437053.800	4346369.700
437032.770	4346361.370
437018.090	4346338.750
437051.820	4346320.890
437051.903	4346303.153
437051.572	4346302.546
437019.730	4346289.600
437003.380	4346341.350
436970.926	4346416.608
437043.782	4346408.939
437090.931	4346402.855
437098.007	4346384.441

ΤΜΗΜΑ Β (Ε= 3.906,14 τ.μ)	
x	y
437094.180	4346507.780
437091.968	4346512.696
437114.980	4346520.440
437132.840	4346490.680
437173.850	4346491.340
437203.729	4346501.156
437203.021	4346495.020
437198.870	4346493.850
437200.924	4346476.842
437200.416	4346472.439
437171.557	4346455.463
437168.030	4346455.090
437158.558	4346449.967
437140.088	4346445.862
437121.070	4346445.060
437117.460	4346472.850
437110.580	4346491.900
437094.180	4346507.780

ΤΜΗΜΑ Γ (Ε= 101,74 τ.μ)	
x	y
437072.480	4346481.850
437104.840	4346444.870
437110.638	4346439.318
437107.282	4346438.572
437083.999	4346466.089
437071.594	4346481.595
437072.480	4346481.850



ΣΥΝΤΕΤΑΓΜΕΝΕΣ ΚΟΡΥΦΩΝ ΤΜΗΜΑΤΩΝ ΓΙΑ ΤΑ ΟΠΟΙΑ ΑΙΡΕΤΑΙ Η ΥΠ' ΑΡΙΘΜ.
2654/09-08-2007 ΑΠΟΦΑΣΗ ΤΟΥ Γ.Γ.Π.Θ

ΤΜΗΜΑ ΕΜΒΑΔΟΥ 15.583,77 τ.μ	
x	y
437088.650	4346408.790
437098.007	4346384.441
437087.940	4346375.260
437067.300	4346336.370
437056.580	4346338.350
437066.500	4346364.550
437053.800	4346369.700
437032.770	4346361.370
437018.090	4346338.750
437051.820	4346320.890
437051.905	4346302.682
437019.730	4346289.600
437003.380	4346341.350
436961.520	4346438.420
437001.870	4346470.840
437021.388	4346482.488
437028.560	4346465.440
437041.260	4346472.850
437072.480	4346481.850
437104.840	4346444.870
437116.839	4346433.379
437113.000	4346415.670
437088.650	4346408.790

ΤΜΗΜΑ ΕΜΒΑΔΟΥ 16.976,42 τ.μ	
x	y
437110.580	4346491.900
437094.180	4346507.780
437091.968	4346512.696
437114.980	4346520.440
437132.840	4346490.680
437173.850	4346491.340
437220.150	4346506.550
437271.080	4346519.780
437315.140	4346558.020
437326.614	4346548.548
437328.107	4346541.609
437337.490	4346534.264
437359.466	4346521.430
437409.060	4346480.490
437356.600	4346448.600
437340.460	4346477.050
437282.120	4346440.990
437266.100	4346460.800
437235.760	4346445.300
437205.600	4346459.060
437168.030	4346455.090
437151.890	4346446.360
437121.070	4346445.060
437117.460	4346472.850
437110.580	4346491.900

ΕΞΑΙΡΟΥΜΕΝΟ ΤΜΗΜΑ ΕΜΒΑΔΟΥ 4.406,51 τ.μ	
x	y
437242.530	4346506.150
437198.870	4346493.850
437201.650	4346470.830
437231.460	4346460.960
437261.580	4346504.170
437277.060	4346494.240
437330.240	4346492.660
437347.300	4346500.990
437325.470	4346518.850
437315.160	4346548.220
437287.770	4346529.570
437271.080	4346519.780
437242.530	4346506.150

Η απόφαση αυτή να δημοσιευθεί στην Εφημερίδα της Κυβερνήσεως.

Βόλος, 25 Μαΐου 2026

Με εντολή Γενικού Γραμματέα Δασών
Η Προϊσταμένη Επιθεώρησης Εφαρμογής
Δασικής Πολιτικής Θεσσαλίας - Στερεάς Ελλάδας

ΖΩΗ ΦΤΙΚΑ

