



ΕΦΗΜΕΡΙΔΑ ΤΗΣ ΚΥΒΕΡΝΗΣΕΩΣ ΤΗΣ ΕΛΛΗΝΙΚΗΣ ΔΗΜΟΚΡΑΤΙΑΣ

13 Μαΐου 2026

ΤΕΥΧΟΣ ΤΕΤΑΡΤΟ

Αρ. Φύλλου 367

ΠΕΡΙΕΧΟΜΕΝΑ

ΑΠΟΦΑΣΕΙΣ

1	Κήρυξη ως αναδασωτέας, έκτασης συνολικού εμβαδού 3.274,81 τ.μ. (τμήμα 1: 586,31 τ.μ. και τμήμα 2: 1688,50 τ.μ.) στη θέση ΛΥΚΟΒΡΥΣΗ, Τ.Κ. Λυγιάς Δ.Ε. Βαρθολομιού, Δήμου Πηνειού, Π.Ε. Ηλείας.	4209
2	Κήρυξη ως αναδασωτέας έκτασης δημοσίου δάσους εμβαδού 1.670,00 τ.μ στη θέση «ΠΕΤΡΙΝΑ», Δ.Κ. Αιτωλικού, Δ.Ε Αιτωλικού, του Δήμου Ι.Π. Μεσολογγίου, Π.Ε. Αιτωλοακαρνανίας.	4213

ΑΠΟΦΑΣΕΙΣ

Αριθμ. 166037

(1)

Κήρυξη ως αναδασωτέας, έκτασης συνολικού εμβαδού 3.274,81 τ.μ. (τμήμα 1: 586,31 τ.μ. και τμήμα 2: 1688,50 τ.μ.) στη θέση ΛΥΚΟΒΡΥΣΗ, Τ.Κ. Λυγιάς Δ.Ε. Βαρθολομιού, Δήμου Πηνειού, Π.Ε. Ηλείας.

Ο ΓΕΝΙΚΟΣ ΓΡΑΜΜΑΤΕΑΣ ΔΑΣΩΝ
ΤΟΥ ΥΠΟΥΡΓΕΙΟΥ ΠΕΡΙΒΑΛΛΟΝΤΟΣ ΚΑΙ ΕΝΕΡΓΕΙΑΣ

Έχοντας υπόψη:

- Την παρ. 1 του άρθρου 24 και την παρ. 3 του άρθρου 117 του Συντάγματος.
- Την παρ. 1 του άρθρου 38 και τις παρ. 1 και 3 του άρθρου 41 του ν. 998/1979 «Περί προστασίας των δασών και των δασικών εν γένει εκτάσεων της Χώρας» (Α' 289).
- Τον ν. 4727/2020 «Ψηφιακή Διακυβέρνηση (Ενσωμάτωση στην Ελληνική Νομοθεσία της Οδηγίας (ΕΕ) 2016/2102 και της Οδηγίας (ΕΕ) 2019/1024) - Ηλεκτρονικές Επικοινωνίες (Ενσωμάτωση στο Ελληνικό Δίκαιο της Οδηγίας (ΕΕ) 2018/1972) και άλλες διατάξεις» (Α' 184).
- Την από 13.8.2021 Πράξη Νομοθετικού Περιεχομένου «Έκτακτα μέτρα για την αποτελεσματική προστασία και την ταχεία αποκατάσταση του φυσικού περιβάλλοντος, την άμεση στήριξη των πληγέντων από τις πυρκαγιές του Ιουλίου/Αυγούστου 2021 και συναφείς διατάξεις» (Α' 143), η οποία κυρώθηκε με το άρθρο 2 του ν. 4824/2021 (Α' 156).
- Τα άρθρα 47 έως 55 του ν. 4915/2022 «Εθνικό Στρατηγικό Σχέδιο Καταπολέμησης της Διαφθοράς, διατάξεις για θέματα ανθρώπινου δυναμικού και Οργανισμών Τοπικής Αυτοδιοίκησης, νομοθετικό πλαίσιο εκπαίδευσης των σπουδαστών/σπουδαστριών της Εθνικής Σχολής Δημόσιας Διοίκησης και Αυτοδιοίκησης για την ένταξη στον κλάδο Π.Ε. Επιτελικών Στελεχών, διατάξεις για την ολοκλήρωση της μεταφοράς των δασικών υπηρεσιών στο Υπουργείο Περιβάλλοντος και Ενέργειας, διατάξεις για την εφαρμογή του Εθνικού Σχεδίου Ανάκαμψης και Ανθεκτικότητας "Ελλάδα 2.0", Εθνική Σύμβαση Ομογενών και άλλες επείγουσες διατάξεις» (Α' 63).
- Το π.δ. 6/2022 «Σύσταση και μετονομασία Γενικών Γραμματειών, σύσταση Ειδικής Γραμματείας, μεταφορά υπηρεσιών και αρμοδιοτήτων» (Α' 17).
- Το π.δ. 132/2017 «Οργανισμός Υπουργείου Περιβάλλοντος και Ενέργειας (Υ.Π.ΕΝ.)» (Α' 160), όπως τροποποιήθηκε με το π.δ. 29/2022 (Α' 77).



8. Την υπό στοιχεία οικ. ΥΠΕΝ/ΥΠΡΓ/79859/5910/25-07-2023 κοινή απόφαση του Πρωθυπουργού και του Υπουργού Περιβάλλοντος και Ενέργειας «Διορισμός Γενικού Γραμματέα Δασών του Υπουργείου Περιβάλλοντος και Ενέργειας» (Υ.Ο.Δ.Δ. 745).

9. Την υπό στοιχεία ΥΠΕΝ/ΔΔΥ/48478/3594/16.05.2022 κοινή υπουργική απόφαση «Καθορισμός των διοικητικών λεπτομερειών μεταφοράς των δασικών υπηρεσιών, του αντίστοιχου προσωπικού και λοιπών θεμάτων της παρ. 5 του άρθρου τρίτου της από 13.8.2021 Πράξης Νομοθετικού Περιεχομένου (Α' 143), η οποία κυρώθηκε με το άρθρο 2 του ν. 4824/2021 (Α' 156)» (Β' 2415).

10. Την υπό στοιχεία ΥΠΕΝ/ΔΔΥ/62511/4542/17-06-2022 απόφαση του Υπουργού Περιβάλλοντος και Ενέργειας «Διαπιστωτική πράξη κατάταξης και τοποθέτησης του προσωπικού των Περιφερειακών Δασικών Υπηρεσιών του Υπουργείου Περιβάλλοντος και Ενέργειας» (Β' 3145).

11. Την υπό στοιχεία ΥΠΕΝ/ΔΔΥ/70401/5167/6-7-2022 απόφαση του Υπουργού Περιβάλλοντος και Ενέργειας «Τοποθέτηση Προϊσταμένων σε θέσεις ευθύνης επιπέδου Γενικής Διεύθυνσης στις Επιθεωρήσεις Εφαρμογής Δασικής Πολιτικής του Υπουργείου Περιβάλλοντος και Ενέργειας» (ΑΔΑ: Ω8ΔΡ4653Π8-7ΨΡ).

12. Την υπό στοιχεία ΥΠΕΝ/ΔΝΕΠ/83988/2740/25-08-2022 κοινή απόφαση του Υπουργού και του Υφυπουργού Περιβάλλοντος και Ενέργειας και του Γενικού Γραμματέα Δασών του Υπουργείου Περιβάλλοντος και Ενέργειας «Εξουσιοδότηση υπογραφής “Με εντολή Υπουργού” του Υπουργού Περιβάλλοντος και Ενέργειας, “Με εντολή Υφυπουργού” του Υφυπουργού Περιβάλλοντος και Ενέργειας και “Με εντολή Γενικού Γραμματέα Δασών” του Γενικού Γραμματέα Δασών του Υπουργείου Περιβάλλοντος και Ενέργειας, κατά λόγο αρμοδιότητας, στον Προϊστάμενο της Γενικής Διεύθυνσης Δασών και Δασικού Περιβάλλοντος της Γενικής Γραμματείας Δασών του Υ.Π.Ε.Ν., στους Προϊσταμένους των Επιθεωρήσεων Εφαρμογής Δασικής Πολιτικής και στους Προϊσταμένους των Διευθύνσεων, Δασαρχείων και Τμημάτων που υπάγονται σε αυτές» (Β' 4528).

13. Τις υπ' αρ. 160417/1180/08-07-1980 και 182447/3049/24-09-1980 εγκύκλιες διαταγές του Υπουργείου Γεωργίας σχετικά με την κήρυξη εκτάσεων ως αναδασωτέων.

14. Την υπ' αρ. 161897/06-05-2026 εισήγηση του Δασαρχείου Αμαλιάδας, από την οποία προκύπτει ότι η βλάστηση της έκτασης που αναφέρεται στο θέμα καταστράφηκε από κατάληψη και εκχέρωση από το έτος 2012 έως σήμερα με γεωργικό ελκυστήρα, διαπιστώθηκε την 31-03-2026 και πριν τον χρόνο καταστροφής της είχε δασική μορφή κατά την έννοια του άρθρου 3 του ν. 998/1979, καλυπτόμενη από αείφυλλα-πλατύφυλλα (σχίνα, πουρνάρια κ.λπ.) με ποσοστό συγκόμωσης 60-70% και ως εκ τούτου επιβάλλεται η κήρυξη της ως αναδασωτέας, αποφασίζουμε:

Κηρύσσουμε ως αναδασωτέα έκταση δασικού χαρακτήρα του άρθρου 3 του ν. 998/1979, συνολικού εμβαδού 3.274,81 τ.μ. (τμήμα 1: 1.586,31 τ.μ. και τμήμα 2: 1.688,50 τ.μ.) στη θέση ΛΥΚΟΒΡΥΣΗ, Τ.Κ. Λυγιάς Δ.Ε. Βαρθολομίου, Δήμου Πηνειού, Π.Ε. Ηλείας της οποίας η βλάστηση καταστράφηκε από κατάληψη και εκχέρωση από το έτος 2012 έως σήμερα με γεωργικό ελκυστήρα, όπως απεικονίζεται στο συνημμένο από 04-05-2026 τοπογραφικό διάγραμμα, κλίμακας 1:2000, με στοιχεία τμήμα 1 (1,2,...23,24,1)= 1.586,31 τ.μ και τμήμα 2 (1,2,3,...18,19,1)= 1.688,50 τ.μ.) το οποίο αποτελεί αναπόσπαστο μέρος της παρούσας, και προσδιορίζεται επακριβώς από τις αντίστοιχες συντεταγμένες σε ΕΓΣΑ '87. Η ανωτέρω έκταση συνορεύει:

Τμήμα 1 = 1.586,31 τ.μ.

Ανατολικά: Με Δημόσιο Δάσος

Δυτικά: Με φερόμενη ιδιοκτησία Μουρτζίνη Φωτίου και με έκταση δηλωθείσα στο ΟΣΔΕ. (ΔΑ)

Βόρεια: Με φερόμενη ιδιοκτησία Μουρτζίνη Φωτίου

Νότια: Με δασωμένο αγρό (δασωμένο αγρό)

Τμήμα 2= 1.688,50 τ.μ.

Με Δασωμένο Αγρό

Με φερόμενη ιδιοκτησία Μουρτζίνη Φωτίου

Με δημόσιο δάσος

Με φερόμενη ιδιοκτησία Μουρτζίνη Φωτίου

Σκοποί της κήρυξης της ανωτέρω έκτασης ως αναδασωτέας είναι η διατήρηση του δασικού χαρακτήρα αυτής, ο αποκλεισμός διάθεσής της για άλλη χρήση και η αποκατάσταση της δασικής βλάστησης. Η αποκατάσταση της βλάστησης θα γίνει με φυσική αναγέννηση ή με πρόγραμμα τεχνητής αναγέννησης.

Από τις διατάξεις της απόφασης αυτής δεν προκαλείται δαπάνη σε βάρος του κρατικού προϋπολογισμού. Η ισχύς της παρούσας αρχίζει από τη δημοσίευσή της στην Εφημερίδα της Κυβερνήσεως.



ΤΟΠΟΓΡΑΦΙΚΟ ΔΙΑΓΡΑΜΜΑ

δημοσίου δάσους συνολικής έκτασης 3.274,81 τ.μ. δύο τμημάτων εμβαδού Τμήμα 1: 1.586,31 τ.μ. με στοιχεία 1-2-3.....23-24-1 και Τμήμα 2: 1.688,50 τ.μ. με στοιχεία 1-2-3.....18-19-1 στη θέση "ΛΥΚΟΒΡΥΣΗ" της Δ.Ε. Βαρθολομιού του Δήμου Πηνειού που εκχερατώθηκε και καταλήφθηκε παράνομα από το έτος 2012 έως σήμερα όπως διαπιστώθηκε στις 31-3-2026 ΚΛΙΜΑΚΑ 1:2.000



ΕΛΛΗΝΙΚΗ ΔΗΜΟΚΡΑΤΙΑ
ΥΠΟΥΡΓΕΙΟ ΠΕΡΙΒΑΛΛΟΝΤΟΣ & ΕΝΕΡΓΕΙΑΣ
ΕΠΙΘΕΩΡΗΣΗ ΕΦΑΡΜΟΓΗΣ ΔΑΣΙΚΗΣ ΠΟΛΙΤΙΚΗΣ
ΠΕΛΟΠΟΝΝΗΣΟΥ, ΔΥΤΙΚΗΣ ΕΛΛΑΔΑΣ ΚΑΙ ΙΟΝΙΟΥ
ΔΙΕΥΘΥΝΣΗ ΔΑΣΩΝ ΗΛΕΙΑΣ
ΔΑΣΑΡΧΕΙΟ ΑΜΑΛΙΑΔΑΣ

Χάρτης Προσανατολισμού
(Απόσπασμα Χάρτη Κτηματολογίου)
ΚΛΙΜΑΚΑ 1:20000



ΕΘΝΙΚΟ ΤΥΠΟΓΡΑΦΕΙΟ
Για τεχνικούς λόγους στο σχεδιάγραμμα,
από το ηλεκτρονικό αρχείο, έγινε
σμίκρυνση κατά ποσοστό **82%**

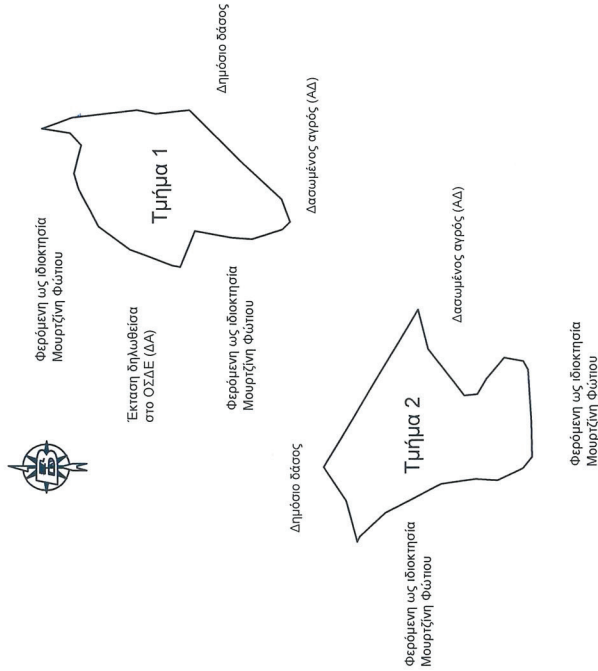

Ο Προϊστάμενος Επιθεώρησης Εφαρμογής Δασικής
Πολιτικής Πελοποννήσου, Δυτ. Ελλάδας & Ιονίου

ΝΙΚΙΤΑΣ ΜΑΖΙΣ
08/05/2026 09:16

Μάζης Νικήτας
Δασολόγος - Περιβαλλοντολόγος MSc

Αμαλιάδα 4-5-2026

Ο Δασάρχης Αμαλιάδας

Μποβολιάτης Βασίλειος
Δασολόγος με Α' Βαθμό

Η Συντάκτρια

Σπεντζέλη Γεωργία
Δασολόγος με Α' Βαθμό



ΣΤΑΥΡΟΥΛΑ ΚΟΤΣΙΚΑ
08/05/2026 09:29

Πίνακας Συντεταγμένων ΕΓΣΑ/87

Τμήμα 1 εμβαδόν 1.586,31 τ.μ.		
1.	X=247846.0000	Y=4192735.0000
2.	X=247844.8165	Y=4192727.5805
3.	X=247841.6169	Y=4192724.6490
4.	X=247838.6838	Y=4192725.4485
5.	X=247834.1509	Y=4192726.5145
6.	X=247830.1355	Y=4192725.3848
7.	X=247826.9053	Y=4192723.6856
8.	X=247824.2316	Y=4192722.2792
9.	X=247820.0030	Y=4192720.0548
10.	X=247813.8703	Y=4192711.7933
11.	X=247811.9463	Y=4192706.6247
12.	X=247809.6042	Y=4192700.3336
13.	X=247809.2445	Y=4192698.2792
14.	X=247818.8547	Y=4192694.4513
15.	X=247817.0577	Y=4192684.9281
16.	X=247816.6937	Y=4192679.2917
17.	X=247819.2403	Y=4192671.1097
18.	X=247821.2901	Y=4192669.1088
19.	X=247827.3204	Y=4192671.3271
20.	X=247837.0000	Y=4192682.0000
21.	X=247851.0000	Y=4192696.0000
22.	X=247850.0000	Y=4192705.0000
23.	X=247851.0000	Y=4192710.0000
24.	X=247849.0000	Y=4192727.0000

Τμήμα 2 εμβαδόν 1.688,50 τ.μ.		
1.	X=247747.0000	Y=4192654.0000
2.	X=247756.0000	Y=4192660.0000
3.	X=247798.0000	Y=4192635.0000
4.	X=247787.5127	Y=4192632.2270
5.	X=247775.0211	Y=4192622.6150
6.	X=247775.4634	Y=4192619.0796
7.	X=247779.5534	Y=4192616.7594
8.	X=247785.1448	Y=4192612.0236
9.	X=247784.2895	Y=4192606.8948
10.	X=247781.9376	Y=4192605.6126
11.	X=247768.0397	Y=4192604.7578
12.	X=247758.6322	Y=4192604.5440
13.	X=247755.6388	Y=4192606.8948
14.	X=247752.4316	Y=4192613.7331
15.	X=247752.8593	Y=4192619.5031
16.	X=247751.5763	Y=4192628.6922
17.	X=247743.8794	Y=4192643.4375
18.	X=247737.4650	Y=4192650.2758
19.	X=247736.0518	Y=4192651.0249

Η Συντάκτρια

Σπεντιάρη Γεωργία
Δασολόγος

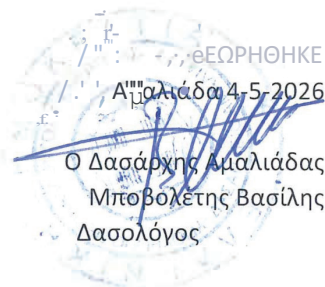

Ο Δασάρχης Αμάλιαδας
Μποβολέτης Βασίλης
Δασολόγος



Η απόφαση αυτή να δημοσιευθεί στην Εφημερίδα της Κυβερνήσεως.

Πύργος, 8 Μαΐου 2026

Με εντολή Γενικού Γραμματέα Δασών
Ο Προϊστάμενος της Επιθεώρησης Εφαρμογής Δασικής Πολιτικής
Πελοποννήσου, Δυτικής Ελλάδας και Ιονίου

ΝΙΚΗΤΑΣ ΜΑΖΗΣ

Αριθμ. 167221

(2)

Κήρυξη ως αναδασωτέας έκτασης δημοσίου δάσους εμβαδού 1.670,00 τ.μ στη θέση «ΠΕΤΡΙΝΑ», Δ.Κ. Αιτωλικού, Δ.Ε Αιτωλικού, του Δήμου Ι.Π. Μεσολογγίου, Π.Ε. Αιτωλοακαρνανίας.

Ο ΓΕΝΙΚΟΣ ΓΡΑΜΜΑΤΕΑΣ ΔΑΣΩΝ
ΤΟΥ ΥΠΟΥΡΓΕΙΟΥ ΠΕΡΙΒΑΛΛΟΝΤΟΣ ΚΑΙ ΕΝΕΡΓΕΙΑΣ

Έχοντας υπόψη:

1. Την παρ. 1 του άρθρου 24 και την παρ. 3 του άρθρου 117 του Συντάγματος.
2. Την παρ. 1 του άρθρου 38 και τις παρ. 1 και 3 του άρθρου 41 του ν. 998/1979 «Περί προστασίας των δασών και των δασικών εν γένει εκτάσεων της Χώρας» (Α' 289).
3. Τον ν. 4727/2020 «Ψηφιακή Διακυβέρνηση (Ενσωμάτωση στην Ελληνική Νομοθεσία της Οδηγίας (ΕΕ) 2016/2102 και της Οδηγίας (ΕΕ) 2019/1024) - Ηλεκτρονικές Επικοινωνίες (Ενσωμάτωση στο Ελληνικό Δίκαιο της Οδηγίας (ΕΕ) 2018/1972) και άλλες διατάξεις» (Α' 184).
4. Την από 13.8.2021 Πράξη Νομοθετικού Περιεχομένου «Έκτακτα μέτρα για την αποτελεσματική προστασία και την ταχεία αποκατάσταση του φυσικού περιβάλλοντος, την άμεση στήριξη των πληγέντων από τις πυρκαγιές του Ιουλίου/Αυγούστου 2021 και συναφείς διατάξεις» (Α' 143), η οποία κυρώθηκε με το άρθρο 2 του ν. 4824/2021 (Α' 156).
5. Τα άρθρα 47 έως 55 του ν. 4915/2022 «Εθνικό Στρατηγικό Σχέδιο Καταπολέμησης της Διαφθοράς, διατάξεις για θέματα ανθρώπινου δυναμικού και Οργανισμών Τοπικής Αυτοδιοίκησης, νομοθετικό πλαίσιο εκπαίδευσης των σπουδαστών/σπουδαστριών της Εθνικής Σχολής Δημόσιας Διοίκησης και Αυτοδιοίκησης για την ένταξη στον κλάδο Π.Ε. Επιτελικών Στελεχών, διατάξεις για την ολοκλήρωση της μεταφοράς των δασικών υπηρεσιών στο Υπουργείο Περιβάλλοντος και Ενέργειας, διατάξεις για την εφαρμογή του Εθνικού Σχεδίου Ανάκαμψης και Ανθεκτικότητας "Ελλάδα 2.0", Εθνική Σύμβαση Ομογενών και άλλες επείγουσες διατάξεις» (Α' 63).
6. Το π.δ. 6/2022 «Σύσταση και μετονομασία Γενικών Γραμματειών, σύσταση Ειδικής Γραμματείας, μεταφορά υπηρεσιών και αρμοδιοτήτων» (Α' 17).
7. Το π.δ. 132/2017 «Οργανισμός Υπουργείου Περιβάλλοντος και Ενέργειας (Υ.Π.Ε.Ν.)» (Α' 160), όπως τροποποιήθηκε με το π.δ. 29/2022 (Α' 77).
8. Την υπό στοιχεία οικ. ΥΠΕΝ/ΥΠΡΓ/79859/5910/25-07-2023 κοινή απόφαση του Πρωθυπουργού και του Υπουργού Περιβάλλοντος και Ενέργειας «Διορισμός Γενικού Γραμματέα Δασών του Υπουργείου Περιβάλλοντος και Ενέργειας» (Υ.Ο.Δ.Δ. 745).
9. Την υπό στοιχεία ΥΠΕΝ/ΔΔΥ/48478/3594/16.05.2022 κοινή υπουργική απόφαση «Καθορισμός των διοικητικών λεπτομερειών μεταφοράς των δασικών υπηρεσιών, του αντίστοιχου προσωπικού και λοιπών θεμάτων της παρ. 5 του άρθρου τρίτου της από 13.8.2021 Πράξης Νομοθετικού Περιεχομένου (Α' 143), η οποία κυρώθηκε με το άρθρο 2 του ν. 4824/2021 (Α' 156)» (Β' 2415).
10. Την υπό στοιχεία ΥΠΕΝ/ΔΔΥ/62511/4542/17-06-2022 απόφαση του Υπουργού Περιβάλλοντος και Ενέργειας «Διαπιστωτική πράξη κατάταξης και τοποθέτησης του προσωπικού των Περιφερειακών Δασικών Υπηρεσιών του Υπουργείου Περιβάλλοντος και Ενέργειας» (Β' 3145).
11. Την υπό στοιχεία ΥΠΕΝ/ΔΔΥ/70401/5167/6-7-2022 απόφαση του Υπουργού Περιβάλλοντος και Ενέργειας «Τοποθέτηση Προϊσταμένων σε θέσεις ευθύνης επιπέδου Γενικής Διεύθυνσης στις Επιθεωρήσεις Εφαρμογής Δασικής Πολιτικής του Υπουργείου Περιβάλλοντος και Ενέργειας» (ΑΔΑ: Ω8ΔΡ4653Π8-7ΨΡ).
12. Την υπό στοιχεία ΥΠΕΝ/ΔΝΕΠ/83988/2740/25-08-2022 κοινή απόφαση του Υπουργού και του Υφυπουργού Περιβάλλοντος και Ενέργειας και του Γενικού Γραμματέα Δασών του Υπουργείου Περιβάλλοντος και Ενέργειας «Εξουσιοδότηση υπογραφής "Με εντολή Υπουργού" του Υπουργού Περιβάλλοντος και Ενέργειας, "Με εντολή Υφυπουργού" του Υφυπουργού Περιβάλλοντος και Ενέργειας και "Με εντολή Γενικού Γραμματέα Δασών"



του Γενικού Γραμματέα Δασών του Υπουργείου Περιβάλλοντος και Ενέργειας, κατά λόγο αρμοδιότητας, στον Προϊστάμενο της Γενικής Διεύθυνσης Δασών και Δασικού Περιβάλλοντος της Γενικής Γραμματείας Δασών του Υ.Π.ΕΝ., στους Προϊσταμένους των Επιθεωρήσεων Εφαρμογής Δασικής Πολιτικής και στους Προϊσταμένους των Διευθύνσεων, Δασαρχείων και Τμημάτων που υπάγονται σε αυτές» (Β' 4528).

13. Τις υπ' αρ. 160417/1180/08-07-1980 και 182447/3049/24-09-1980 εγκύκλιες διαταγές του Υπουργείου Γεωργίας σχετικά με την κήρυξη εκτάσεων ως αναδασωτέων.

14. Την υπ' αρ. 163991/07-05-2026 εισήγηση του Δασαρχείου Μεσολογγίου από την οποία προκύπτει ότι η βλάστηση της έκτασης που αναφέρεται στο θέμα καταστράφηκε από παράνομη εκχέρσωση από τον Μάρτιο του 2015 έως τον Ιούνιο του 2016 και πριν τον χρόνο καταστροφής της είχε δασική μορφή κατά την έννοια του άρθρου 3 παρ. 1, εμπίπτουσα στην παρ. 1ε του άρθρου 4 του ν. 998/1979, καλυπτόμενη από θάμνους αείφυλλων πλατύφυλλων (πυρναρία) και ως εκ τούτου επιβάλλεται η κήρυξή της ως αναδασωτέας, αποφασίζουμε:

Κηρύσσουμε ως αναδασωτέα έκταση δασικού χαρακτήρα (δημόσιο δάσος) του άρθρου 3 παρ. 1, εμπίπτουσα στην παρ. 1ε του άρθρου 4 του ν. 998/1979, συνολικού εμβαδού 1.670, 00 τ.μ. στη θέση «ΠΕΤΡΙΝΑ», Δ.Κ. Αιτωλικού, Δ.Ε Αιτωλικού, του Δήμου Ι.Π. Μεσολογγίου, Π.Ε. Αιτωλ/νίας, της οποίας η βλάστηση καταστράφηκε από παράνομη εκχέρσωση από τον Μάρτιο του 2015 έως τον Ιούνιο του 2016, όπως απεικονίζεται στο συνημμένο από 05-04-2026 τοπογραφικό διάγραμμα, κλίμακας 1:1000 με στοιχεία περιμέτρου (1,2,...,5,6,...8,9,1) και το οποίο αποτελεί αναπόσπαστο μέρος της παρούσας, και προσδιορίζεται επακριβώς από τις αντίστοιχες συντεταγμένες σε ΕΓΣΑ '87.

Η ανωτέρω έκταση συνορεύει:

Βόρεια: Με δημόσιο δάσος (ΔΔ στον κυρωμένο δασικό χάρτη και κωδ. παρατ. 1 εντός ορίων εποικισμού).

Νότια: Με δημόσιο δάσος (ΔΔ στον κυρωμένο δασικό χάρτη και κωδ. παρατ. 1 εντός ορίων εποικισμού).

Ανατολικά: Με δημόσιο δάσος (ΔΔ στον κυρωμένο δασικό χάρτη και κωδ. παρατ. 1 εντός ορίων εποικισμού).

Δυτικά: Με δημόσιο δάσος (ΔΔ στον κυρωμένο δασικό χάρτη και κωδ. παρατ. 1 εντός ορίων εποικισμού).

Σκοποί της κήρυξης της ανωτέρω έκτασης ως αναδασωτέας είναι η διατήρηση του δασικού χαρακτήρα αυτής, ο αποκλεισμός διάθεσής της για άλλη χρήση και η αποκατάσταση της δασικής βλάστησης. Η αποκατάσταση της βλάστησης θα γίνει με φυσική αναγέννηση ή με πρόγραμμα τεχνητής αναγέννησης.

Από τις διατάξεις της απόφασης αυτής δεν προκαλείται δαπάνη σε βάρος του κρατικού προϋπολογισμού.

Η ισχύς της παρούσας αρχίζει από τη δημοσίευσή της στην Εφημερίδα της Κυβερνήσεως.



	ΕΛΛΗΝΙΚΗ ΔΗΜΟΚΡΑΤΙΑ ΥΠΟΥΡΓΕΙΟ ΠΕΡΙΒΑΛΛΟΝΤΟΣ & ΕΝΕΡΓΕΙΑΣ ΕΠΙΧΕΙΡΗΣΗ ΕΦΑΡΜΟΓΗΣ ΔΑΣΙΚΗΣ ΠΟΛΙΤΙΚΗΣ ΠΕΛΟΠΟΝΝΗΣΟΥ, ΔΥΤΙΚΗΣ ΕΛΛΑΔΑΣ ΚΑΙ ΙΟΝΙΟΥ ΔΑΣΙΚΟ ΕΠΙΧΕΙΡΗΣΙΑΚΟ ΠΡΟΓΡΑΜΜΑ ΠΡΩΤΟΦΑΣΙΑ ΔΑΣΩΝ ΣΥΝΔΕΣΜΟΣ ΕΠΙΧΕΙΡΗΣΕΩΝ	ΤΟΠΟΓΡΑΦΙΚΟ ΔΙΑΓΡΑΜΜΑ ΕΚΤΑΣΗΣ ΕΜΒΛΑΔΟΥ 1.670,00 τ.μ. ΑΝΑΔΑΣΤΕΑΣ ΑΠΟ ΠΑΡΑΝΟΜΗ ΕΚΧΕΙΡΙΣΗ	
		ΕΠΙΧΕΙΡΗΣΗ ΠΟΥ ΚΗΡΥΣΣΕΤΑΙ ΑΝΑΔΑΣΤΕΑ ΕΜΒΛΑΔΟΥ 1.670,00 τ.μ.	ΕΠΙΧΕΙΡΗΣΙΑΚΟ ΠΡΟΓΡΑΜΜΑ ΑΠΙΘΛΙΚΟΥ ΠΙΣΤΡΙΝΑ
ΚΛΙΜΑΚΑ 1:1000		Ημερομηνία 5/4/2026 Η ΣΥΝΤΑΚΤΡΙΑ ΑΓΡΟΝΟΜΙΚΟ ΕΡΓΑΣΤΗΡΙΟ Ανδρονίκη Κουρού Δασολόγος με β' βαθμό	
Ο προϋπολογισμός του Δασαρχείου Μεσολογγίου	Η Πρωταρχή Δασικής Δασών	Ο Επιτελεστής Ε.Δ.Π. Πε.Ανησού Δ.Υ.Ε.Α. & Ιον.	ΝΙΚΙΤΑΣ ΜΑΖΙΣ 08/05/2026 09:25
Γεώργιος Διμητριάδης Δασολόγος με Α' βαθμό	Αναστασία Λεπίδη Δασολόγος με Α' βαθμό	Νικήτας Μάζης Δασολόγος Περιβαλλοντολόγος	
ΓΕΩΡΓΙΟΣ ΔΙΜΗΤΡΙΑΔΗΣ 07/05/2026 09:24	ΑΝΑΣΤΑΣΙΑ ΛΕΠΙΔΗ 07/05/2026 13:38		

ΑΠΟΣΤΑΣΜΑ ΦΧ 1:500αρ. 6200/6

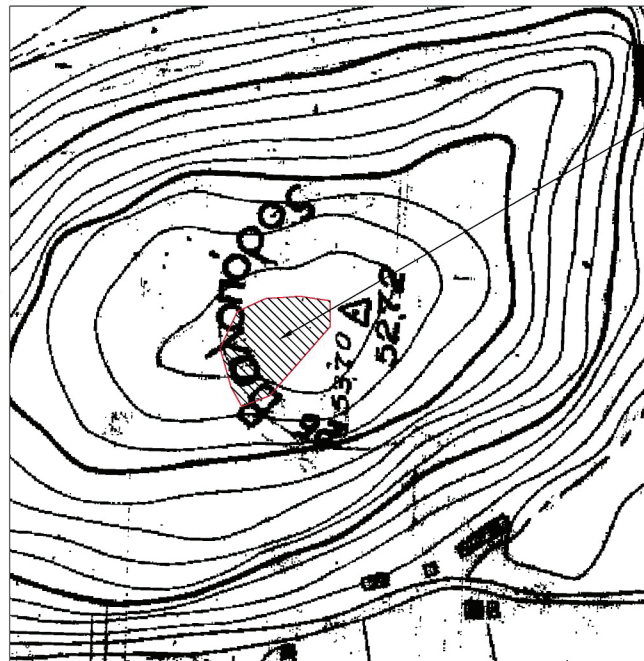

Εκταση που κηρύσσεται αναδάστωτα

Εκταση που κηρύσσεται αναδάστωτα

ΕΘΝΙΚΟ ΤΥΠΟΓΡΑΦΕΙΟ
Για τεχνικούς λόγους στο σχεδιάγραμμα,
από το ηλεκτρονικό αρχείο, έγινε
σμίκρυνση κατά ποσοστό **57%**

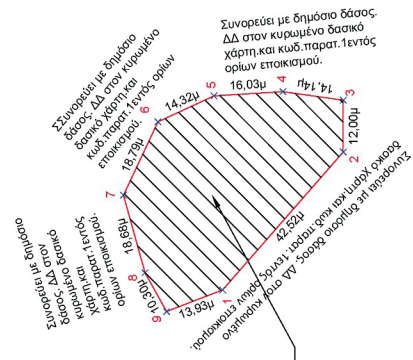

Α/Α	X	Ψ	ΠΛΕΥΡΑ	ΜΗΚΟΣ
1	2644383.00	4256717.00	1-2	42.52
2	2644115.00	4256689.00	2-3	12.00
3	264427.00	4256689.00	3-4	14.14
4	264429.00	4256703.00	4-5	16.03
5	264428.00	4256719.00	5-6	14.32
6	264422.00	4256732.00	6-7	18.79
7	264405.00	4256740.00	7-8	18.68
8	264387.00	4256735.00	8-9	10.30
9	264378.00	4256730.00		

ΚΛΙΜΑΚΑ 1:1000

ΕΚΤΑΣΗ
Που κηρύσσεται αναδάστωτα
Δ.Κ. Π. Πιστρίνας Δ.Υ.Ε.Α. & Ι.Π. Μεσολογγίου
Εμβλ. (1,2...5,6...8,9,1)= 1.670,00 τ.μ.

ΕΚΤΑΣΗ
Που κηρύσσεται Αναδάστωτα
Θέση "Πίστρινα"
Δ.Κ. Αιτωλικού Δήμου Ι.Π. Μεσολογγίου
Έμβλ.(1,2...5,6...8,9,1)= 1.670,00τ.μ.



Η απόφαση αυτή να δημοσιευθεί στην Εφημερίδα της Κυβερνήσεως.

Ι. Π. Μεσολογγίου, 8 Μαΐου 2026

Με εντολή Γενικού Γραμματέα Δασών

Ο Προϊστάμενος της Επιθεώρησης Εφαρμογής Δασικής Πολιτικής

Πελοποννήσου, Δυτικής Ελλάδας και Ιονίου

ΝΙΚΗΤΑΣ ΜΑΖΗΣ

