



ΕΦΗΜΕΡΙΔΑ ΤΗΣ ΚΥΒΕΡΝΗΣΕΩΣ ΤΗΣ ΕΛΛΗΝΙΚΗΣ ΔΗΜΟΚΡΑΤΙΑΣ

11 Μαΐου 2026

ΤΕΥΧΟΣ ΤΕΤΑΡΤΟ

Αρ. Φύλλου 353

ΠΕΡΙΕΧΟΜΕΝΑ

ΑΠΟΦΑΣΕΙΣ

- 1 Επικύρωση έκθεσης και διαγράμματος για τον καθορισμό των ορίων παραλίας στη θέση «Ορκός», Δήμου Νάξου και Μικρών Κυκλάδων Νομού Κυκλάδων. 4073

ΔΙΟΡΘΩΣΕΙΣ ΣΦΑΛΜΑΤΩΝ

- 2 Διόρθωση σφάλματος στην υπ' αρ. 43985/4.2.2026 απόφαση του Γενικού Γραμματέα Δασών του Υπουργείου Περιβάλλοντος και Ενέργειας, που δημοσιεύθηκε στην Εφημερίδα της Κυβερνήσεως (Δ' 132). 4082

ΑΠΟΦΑΣΕΙΣ

Αριθμ. 10326

(1)

Επικύρωση έκθεσης και διαγράμματος για τον καθορισμό των ορίων παραλίας στη θέση «Ορκός», Δήμου Νάξου και Μικρών Κυκλάδων Νομού Κυκλάδων.

Η ΓΡΑΜΜΑΤΕΑΣ ΑΠΟΚΕΝΤΡΩΜΕΝΗΣ ΔΙΟΙΚΗΣΗΣ ΑΙΓΑΙΟΥ

Έχοντας υπόψη:

1. Τις διατάξεις:

- Του άρθρου 23 του ν. 5092/2024 «Όροι αξιοποίησης της δημόσιας περιουσίας στις παραθαλάσσιες περιοχές και άλλες διατάξεις» (Α' 33),
- των άρθρων 6, 6Α, 6Β, 280 και 283 παρ. 4 του ν. 3852/2010 «Νέα Αρχιτεκτονική της Αυτοδιοίκησης και της Αποκεντρωμένης Διοίκησης - Πρόγραμμα Καλλικράτης» (Α' 87),
- της παρ. 21 του άρθρου 46 του ν. 3220/2004 «Μέτρα αναπτυξιακής και κοινωνικής πολιτικής - αντικειμενοποίηση του φορολογικού ελέγχου και άλλες διατάξεις» (Α' 15),
- των άρθρων 4, 5, 7, 8 και 9 του ν. 2971/2001 «Αιγιαλός, παραλία και άλλες διατάξεις» (Α' 285) και
- του π.δ. 143/2010 «Οργανισμός της Αποκεντρωμένης Διοίκησης Αιγαίου» (Α' 236).

2. Την υπό στοιχεία 10633649/790/Α00006/03-08-2004 απόφαση του Υπουργού Οικονομίας και Οικονομικών «Καταγραφή - Διοικητική κωδικοποίηση των αρμοδιοτήτων σε θέματα Υπηρεσιών του Υπουργείου Οικονομίας και Οικονομικών που περιέρχονται στους Γενικούς Γραμματείς Περιφερειών».

3. Την υπ' αρ. 86784/19-12-2022 (Υ.Ο.Δ.Δ. 1183) απόφαση του Υπουργού Εσωτερικών, με την οποία η Μαριάννα Νικολαΐδου διορίζεται στη θέση της μετακλητής Γραμματέως Α.Δ. Αιγαίου.

4. Την υπό στοιχεία 118954 ΕΞ 2024/19-8-2024 απόφαση του Υπουργού Εθνικής Οικονομίας και Οικονομικών «Συγκρότηση και ορισμός μελών Επιτροπής της παρ. 3 του άρθρου 5 του ν. 5092/2024 (Α' 33), για τον καθορισμό των ορίων του αιγιαλού, της παραλίας και του παλαιού αιγιαλού στις Περιφερειακές Ενότητες Νότιου Τομέα Αθηνών, Δυτικού Τομέα Αθηνών, Πειραιώς, Νήσων, Δυτικής Αττικής, Άνδρου, Μήλου, Θήρας, Κέας-Κύθνου, Μυκόνου, Νάξου, Σύρου, Τήνου και Πάρου» (ΡΛ48Η-ΜΥΤ), όπως τροποποιήθηκε με την υπό στοιχεία 184115 ΕΞ 2025/22-10-2025 (ΨΦΥΖΗ-4ΓΑ) όμοια.



5. Την υπό στοιχεία 1030067/296/A006/7-04-2004 εγκύκλιο της Διεύθυνσης Οργάνωσης του Υπουργείου Οικονομίας και Οικονομικών.

6. Το υπό στοιχεία Δ6Α1022671/ΕΞ2011/10-02-2011 έγγραφο της Γενικής Γραμματείας Φορολογικών και Τελωνειακών Θεμάτων του Υπουργείου Οικονομικών περί «Αρμοδιότητας Υπογραφής».

7. Το υπό στοιχεία Δ10Β/6891ΕΞ2014/27-08-2014 (ΠΟΛ.1196) έγγραφο της Διεύθυνσης Δημόσιας Περιουσίας της Γενικής Γραμματείας Δημόσιας Περιουσίας του Υπουργείου Οικονομικών, με το οποίο παρέχονται διευκρινίσεις επί των διατάξεων του άρθρου 11 του ν. 4281/2014.

8. Την από 21-11-2025 έκθεση της, κατά το άρθρο 5 του ν. 5092/2024, αρμόδιας Επιτροπής για τον καθορισμό των ορίων παραλίας στη θέση «Ορκός», Δήμου Νάξου και Μικρών Κυκλάδων Νομού Κυκλάδων.

9. Το τοπογραφικό διάγραμμα (αρ. σχεδίου Τ) επί ορθοφωτογραφικού υποβάθρου εξαρτημένο από το κρατικό δίκτυο (ΕΓΣΑ' 87), κλίμακας 1:500, το οποίο συντάχθηκε από τον Δημήτριο Α. Κονδύλη, Τοπογράφο Μηχανικό, ελέγχθηκε από την Γαρυφαλιά Φωτιά, Τοπογράφο Μηχανικό ΤΕ, υπάλληλο της Κτηματικής Υπηρεσίας Πειραιά, Νήσων και Δυτικής Αττικής στις 12-11-2025 και θεωρήθηκε για την ακρίβεια της αποτύπωσης και την ορθή εφαρμογή της οριογραμμής την ίδια ημερομηνία από τον Σωτήρη Σάρρο, Αρχιτέκτονα Μηχανικό ΠΕ, Αναπληρωτή Προϊστάμενο της ίδιας Υπηρεσίας.

10. Το υπ' αρ. 36320/20-03-2026 έγγραφο της Κτηματικής Υπηρεσίας Πειραιά, Νήσων και Δυτικής Αττικής, αποφασίζουμε:

Επικυρώνουμε την από 21-11-2025 έκθεση της κατά το άρθρο 5 του ν. 5092/2024 αρμόδιας Επιτροπής για τον καθορισμό των ορίων παραλίας στη θέση «Ορκός» του Δήμου Νάξου και Μικρών Κυκλάδων, νομού Κυκλάδων και το τοπογραφικό διάγραμμα (αρ. σχεδ. Τ) επί ορθοφωτογραφικού υποβάθρου του Ν.Π.Δ.Δ. Ελληνικό Κτηματολόγιο, εξαρτημένο από το κρατικό δίκτυο (ΕΓΣΑ' 87), κλίμακας 1:500, το οποίο συντάχθηκε από τον Δημήτριο Α. Κονδύλη, Τοπογράφο Μηχανικό, ελέγχθηκε από την Γαρυφαλιά Φωτιά, Τοπογράφο Μηχανικό ΤΕ, υπάλληλο της Κτηματικής Υπηρεσίας Πειραιά, Νήσων και Δυτικής Αττικής στις 12-11-2025, και θεωρήθηκε για την ακρίβεια της αποτύπωσης και την ορθή εφαρμογή της οριογραμμής την ίδια ημερομηνία από τον Σωτήρη Σάρρο, Αρχιτέκτονα Μηχανικό ΠΕ, Αναπληρωτή Προϊστάμενο της ίδιας Υπηρεσίας.

Επί του ανωτέρω τοπογραφικού διαγράμματος η Επιτροπή αποφασίζει τον καθορισμό οριογραμμής παραλίας με κίτρινη, συνεχή, πολυγωνική γραμμή και κορυφές Π1,1,2,3,4,5,6,7,8,9,Π2 οι οποίες καθορίζονται με συντεταγμένες ΕΓΣΑ'87.

Η οριογραμμή του αιγιαλού, όπως έχει οριστικοποιηθεί με την υπ' αρ. 61230/12-10-2018 (Α' 452/τ.Δ') απόφαση, δεν μεταβάλλεται.

Εντός της καθοριζόμενης ζώνης παραλίας δεν υπάρχουν κατασκευές.

Η έκθεση της Επιτροπής, το τοπογραφικό διάγραμμα και η παρούσα απόφαση θα αναρτηθούν στην ιστοσελίδα του Υπουργείου Οικονομικών, με ευθύνη των αρμόδιων υπηρεσιών του, στην ηλεκτρονική διεύθυνση: <https://www1.gsis.gr/gsprr/dhpe/publicgis/faces/homeShore>, μετά τη δημοσίευσή τους στην Εφημερίδα της Κυβερνήσεως σύμφωνα με τις παρ. 3 και 4 του άρθρου 4, της παρ. 1 του άρθρου 7 και της παρ. 1 του άρθρου 7Α του ν. 2971/2001.



ΕΚΘΕΣΗ ΕΠΙΤΡΟΠΗΣ ΚΑΘΟΡΙΣΜΟΥ ΤΩΝ ΟΡΙΩΝ ΑΙΓΙΑΛΟΥ ΚΑΙ ΠΑΡΑΛΙΑΣ

του άρθρου 5 παρ.3 του ν.5092/2024 (Α'33)

Για τον καθορισμό των ορίων παραλίας στη θέση «ΟΡΚΟΣ», της Τ.Ε. Σαγκρίου της Δ.Ε. Νάξου του Δήμου Νάξου & Μικρών Κυκλάδων της νήσου Νάξου.

Στην Νάξο, σήμερα 21/11 /2025, οι παρακάτω:

α) Σάρρος Σωτήρης, ΠΕ Αρχιτέκτων Μηχανικός, Αναπληρωτής Προϊστάμενος της Κτηματικής Υπηρεσίας Πειραιά – Νήσων & Δυτικής Αττικής, ως Πρόεδρος της Επιτροπής,

β) Φωτιά Γαρυφαλλιά, ΤΕ Τοπογράφος Μηχανικός, υπάλληλος της Κτηματικής Υπηρεσίας Πειραιά – Νήσων & Δυτικής Αττικής, ως αναπληρωματικό μέλος της Επιτροπής,

γ) Αποστολόπουλος Αλέξιος, Αντιπλοίαρχος Λ.Σ., Λιμενάρχης Νάξου ως τακτικό μέλος της Επιτροπής,

δ) Αθανάσιος Δρόσος, ΠΕ/Α' Γεωτεχνικών, Προϊστάμενος της Αυτοτελούς Δ/νσης Πολιτικής Προστασίας Περιφέρειας Νοτίου Αιγαίου ως τακτικό μέλος της Επιτροπής, (απών)

ε) Πανά Μαρία, ΤΕ Μηχανικών, Προϊσταμένη του Τμήματος Περιβαλλοντικού Σχεδιασμού, της Διεύθυνσης Περιβάλλοντος και Χωρικού Σχεδιασμού Νοτίου Αιγαίου, της Αποκεντρωμένης Διοίκησης Αιγαίου, ως τακτικό μέλος της Επιτροπής,

που αποτελούμε την παραπάνω Επιτροπή Καθορισμού των Ορίων Αιγαίου και Παραλίας, δυνάμει του άρθρου 5 παρ. 3 του ν. 5092/2024 (Α' 33) που συστάθηκε με την υπ' αρ. 184115 ΕΞ 2025/22.10.2025 (ΑΔΑ:ΨΦΥΖΗ-4ΓΑ) απόφαση του Υπουργού Εθνικής Οικονομίας & Οικονομικών και η οποία συγκλήθηκε μετά από την υπ' αρ. 139393 ΕΞΕ/18/11/2025 πρόσκληση του Προέδρου της Επιτροπής, αφού λάβαμε υπόψη:

1) Την υπ' αρ. 36764/18-03-2025 αίτησή των Ευαγγελίας, Μαρίας και Δήμητρας Κελεντζή με τα στοιχεία που τις συνοδεύουν.

2) Την υπ' αρ. 61230/12.10.2018 απόφαση του Συντονιστή Αποκεντρωμένης Διοίκησης Αιγαίου (Δ' 452), με την οποία οριστικοποιήθηκε η Προκαταρκτική Οριογραμμή Αιγαίου (ΠΟΑ) στην Π.Ε. Νάξου.

3) Το γεγονός ότι στην εξεταζόμενη περιοχή δεν έχει γίνει καθορισμός της οριογραμμής παραλίας.

4) Τις διατάξεις του άρθρου 5 του ν. 5092/2024 «Οριοθέτηση αιγαίου, παραλίας και παλαιού αιγαίου» και τη σχετική Δικαστηριακή και Διοικητική Νομολογία.

5) Τις διατάξεις της παρ. 1 του άρθρου 23 «Μεταβατικές διατάξεις» του ν. 5092/2024 με τις οποίες ορίζεται ότι, μέχρι την έκδοση του προεδρικού διατάγματος της παρ. 2 του άρθρου 22, η διαδικασία οριοθέτησης και καθορισμού αιγαίου, παραλίας και παλαιού αιγαίου γίνεται από τις επιτροπές του άρθρου 5 και σύμφωνα με τα άρθρα 4, 5, 6 και 7 του ν. 2971/2001.



- 6) Την υπ' αριθ. 1089532π.ε./8205π.ε./Β0010/20.04.2005 (Β' 595) απόφαση των Υπουργών Οικονομίας & Οικονομικών και Περιβάλλοντος Χωροταξίας & Δημοσίων Έργων «Στοιχεία καθορισμού αιγιαλού και παραλίας».
- 7) Το γεγονός ότι η υπόψη περιοχή δεν εμπίπτει στις περιοχές των οποίων τα υπόβαθρα εξαιρούνται από την ανάρτηση ούτε στις περιοχές στις οποίες αναστέλλεται ο κοινόχρηστος χαρακτήρας του αιγιαλού και της παραλίας, όπως αυτές καθορίστηκαν με το υπό στοιχεία Φ. 900/40/827227/Σ.366/19.07.2015 εμπιστευτικό έγγραφο του ΓΕΣ/Διεύθυνση Γεωγραφικού/3ο ΤΜ, το οποίο κοινοποιήθηκε στις Υπηρεσίες της Γενικής Γραμματείας Δημόσιας Περιουσίας του Υπουργείου Οικονομικών.
- 8) Το συνοδύον την ως άνω έκθεση τοπογραφικό διάγραμμα Τ επί ορθοφωτογραφικού υποβάθρου του Ν.Π.Δ.Δ. Ελληνικό Κτηματολόγιο, εξαρτημένο από το κρατικό δίκτυο (ΕΓΣΑ'87), κλίμακας 1:500, το οποίο συντάχθηκε τον Αύγουστο 2025 από τον Πολιτικό Μηχανικό Δημήτριο Κονδύλη, ελέγχθηκε και θεωρήθηκε για τη ακρίβεια της αποτύπωσης στις 12/11/2025 από την Γαρυφαλλιά Φωτιά, ΤΕ Τοπογράφο Μηχανικό της Κτηματικής Υπηρεσίας Πειραιά – Νήσων & Δυτικής Αττικής και θεωρήθηκε στις 12/11/2025, από τον Σάρρο Σωτήρη, Αρχιτέκτων Μηχανικό ΠΕ, Αναπληρωτή Προϊστάμενο της ως άνω Υπηρεσίας.
- 9) Το από 20-05-2024 τεχνικό υπόμνημα του Πολιτικού Μηχανικού Δημήτρη Κονδύλη σύμφωνα με το οποίο το Κτηματολόγιο στην περιοχή βρίσκεται σε στάδιο προανάρτησης. Το αγροτεμάχιο ιδιοκτησίας αίτησή των Ευαγγελίας, Μαρίας και Δήμητρας Κελεντζή με ΚΑΕΚ 290991501180, βρίσκεται εκτός σχεδίου, εκτός ορίων οικισμού, εκτός ΓΠΣ, δεν βρίσκεται σε ρέμα και είναι αγροτικής μορφής (ΑΑ) σύμφωνα με τον προσωρινά κυρωμένο δασικό χάρτη (αποφ. 51626/20.10.2022, ΦΕΚ 747/Δ'/2022). Η εξεταζόμενη περιοχή δεν εμπίπτει στο δίκτυο Natura. Δεν υπάρχουν εγκεκριμένες χωροταξικές κατευθύνσεις ή χρήσεις γης που να επηρεάζουν την παράκτια ζώνη και δεν υπάρχουν φυσικοί παράκτιοι πόροι ούτε δημόσια κτήματα που επηρεάζουν τον παρόντα καθορισμό παραλίας.
- 10) Το τοπογραφικό διάγραμμα Τ, εξαρτημένο από το κρατικό δίκτυο (ΕΓΣΑ'87), κλίμακας 1:500, το οποίο συντάχθηκε τον Αύγουστο 2025 από τον Διπλ. Πολιτικό Μηχανικό Δημήτρη Κονδύλη και αποτυπώνει την ιδιοκτησία όπως αναφέρεται στο υπ' αρ. 20926/17-07-2019 Συμβόλαιο, νομίμως μεταγεγραμμένο.
- 11) Το άρθρο 8 του ν. 2971/2001 (Α' 285) σύμφωνα με το οποίο «με την επιφύλαξη του άρθρου 17, πριν από την έγκριση ή επέκταση του σχεδίου πόλης ή από οποιαδήποτε εκποίηση ή παραχώρηση δημόσιου κτήματος ή από την εκτέλεση λιμενικών, βιομηχανικών, τουριστικών και συγκοινωνιακών έργων ή από την έκδοση άδειας για οικοδομικές εργασίες, εφόσον οι πράξεις αυτές αναφέρονται σε ακίνητα, που απέχουν μέχρι εκατό (100) μέτρα από την ακτογραμμή, απαιτείται να γίνει, με ποινή ακυρότητας των πράξεων αυτών, ο καθορισμός του αιγιαλού και της παραλίας στην περιοχή αυτή».
- 12) Την επιτόπια μετάβαση των μελών της Επιτροπής και τη σχηματισθείσα αντίληψη για το πλάτος της βρεχόμενης ζώνης της ξηράς και την αναγκαιότητα ύπαρξης ζώνης παραλίας καθώς και το απαραίτητο πλάτος αυτής.
- 13) Τις διαπιστώσεις της Επιτροπής μετά από αυτοψία και τη διαλογική συζήτηση των μελών της.



Μετά τα παραπάνω, η Επιτροπή αποφασίζει:

1. Τον καθορισμό οριογραμμής παραλίας επί του παραπάνω τοπογραφικού διαγράμματος Τ, με κίτρινη συνεχή πολυγωνική γραμμή και κορυφές Π1, 1, 2, 3, 4, 5, 6, 7, 8, 9, Π2 οι οποίες καθορίζονται με συντεταγμένες ΕΓΣΑ'87.

Η καθοριζόμενη ζώνη παραλίας έχει κυμαινόμενο πλάτος από 10 μέτρα έως 24 μέτρα, ακολουθεί τα όρια της ιδιοκτησίας (έμπροσθεν του ΚΑΕΚ 290991501180) και περιλαμβάνει ολόκληρη την έκταση η οποία παρεμβάλλεται μεταξύ του αιγιαλού και των ιδιωτικών εκτάσεων και επί της οποίας, σύμφωνα με τα στοιχεία του Κτηματολογίου, δεν εντοπίζονται ιδιωτικά δικαιώματα. Το πλάτος της ζώνης παραλίας εξασφαλίζει την προστασία και διατήρηση των οικολογικών και γεωμορφολογικών χαρακτηριστικών της περιοχής ενώ επαρκεί για την επικοινωνία της ξηράς με τη θάλασσα και την προστασία της ζώνης του αιγιαλού.

2. Η οριογραμμή του αιγιαλού η οποία οριστικοποιήθηκε με την υπ' αρ. 61230/12.10.2018 απόφαση του Συντονιστή Αποκεντρωμένης Διοίκησης Αιγαίου (Δ' 452), δεν μεταβάλλεται.

Οι συντεταγμένες των κορυφών αιγιαλού και παραλίας αναγράφονται σε ΕΓΣΑ'87.

Εντός της καθοριζόμενης ζώνης παραλίας δεν υπάρχουν κατασκευές.

Σύμφωνα με την παρ. 4 του άρθρου 5 του ν. 5092/2024 και σε συνδυασμό με την παρ. 1 του άρθρου 23 του ίδιου νόμου, κατά της παρούσας απόφασης επιτρέπεται η υποβολή ενδικοφανούς προσφυγής της παρ. 2 του άρθρου 25 του Κώδικα Διοικητικής Διαδικασίας (ν. 2690/1999) ενώπιον της δευτεροβάθμιας επιτροπής που προβλέπει η ίδια παράγραφος του ν. 5092/2024. Η ενδικοφανής προσφυγή υποβάλλεται εντός προθεσμίας τριάντα (30) ημερών στην αρμόδια Κτηματική Υπηρεσία, η οποία συγκροτεί και διαβιβάζει φάκελο εντός δέκα (10) ημερών στη δευτεροβάθμια επιτροπή.



ΕΘΝΙΚΟ ΤΥΠΟΓΡΑΦΕΙΟ

Για τεχνικούς λόγους στο σχεδιάγραμμα, από το ηλεκτρονικό αρχείο, έγινε σμίκρυνση κατά ποσοστό **41%**

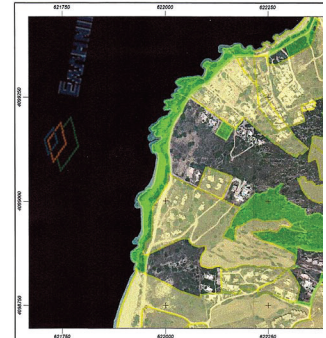
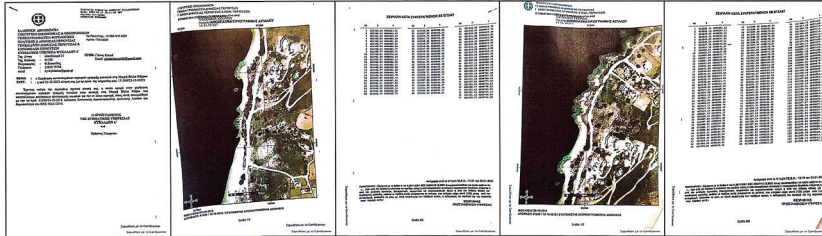

ΑΠΟΣΠΑΣΜΑ ΚΥΡΩΜΕΝΟΥ ΔΑΣΙΚΟΥ Χ.

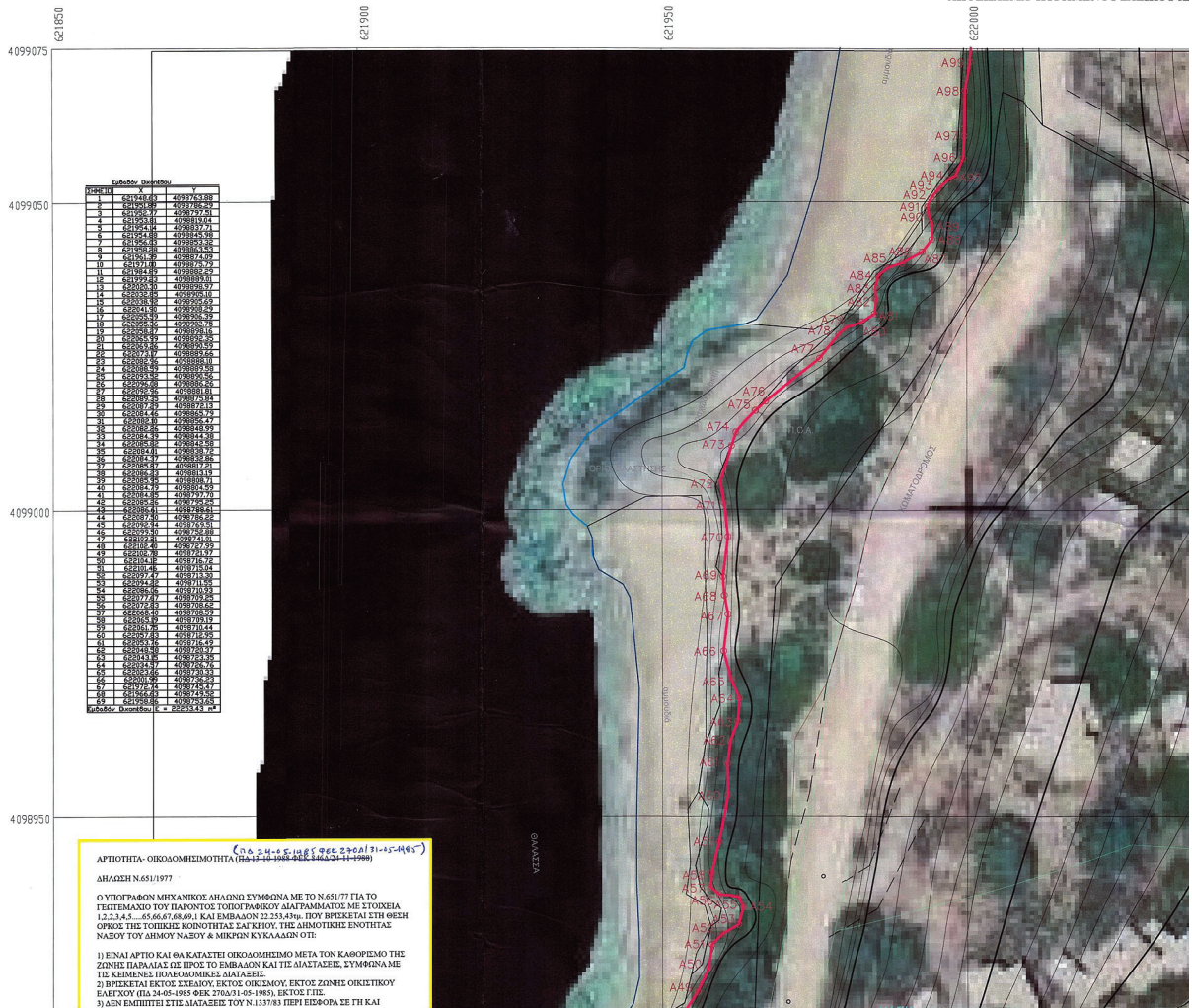

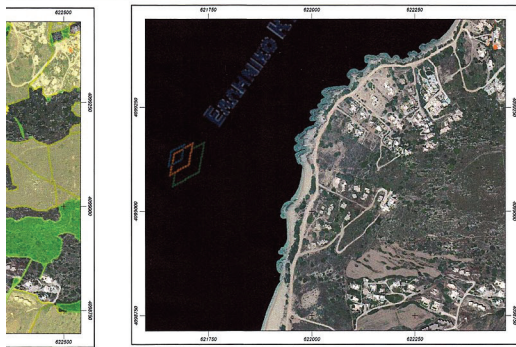

ΧΑΡΤΗ ΑΠΟΣΠΑΣΜΑ ΟΡΘΟΦΩΤΟΧΑΡΤΗ ΚΤΗΜΑΤΟΛΟΓΙΟ ΑΕ Κ.Λ. 1:10.000

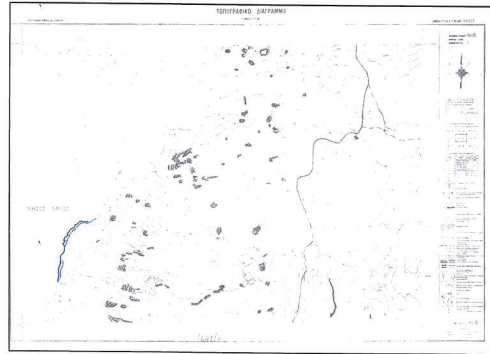

ΑΠΟΣΠΑΣΜΑ Φ.Χ. Γ.Υ.Σ. ΥΠ'ΑΡ. 7641.6 Κ.Λ. 1:5.000

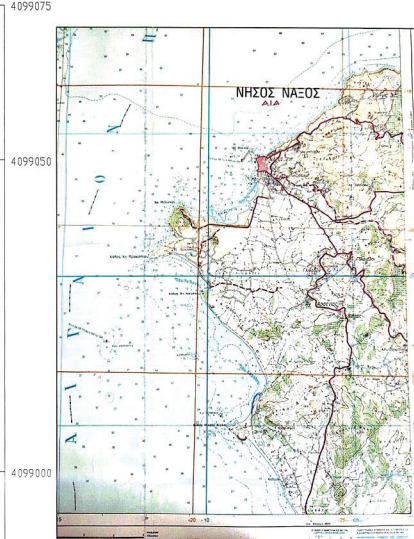

ΕΠΙΧΩΜΑ	Υ	ΥΨΗΜΕΤΡΟ
1	621541.07	4098723.14
2	621546.82	4098724.88
3	621551.89	4098785.89
4	621557.81	4098817.94
5	621564.14	4098837.71
6	621574.88	4098845.98
7	621584.02	4098848.08
8	621588.88	4098843.93
9	621591.37	4098874.02
10	621593.89	4098884.98

ΕΠΙΧΩΜΑ	Υ	ΥΨΗΜΕΤΡΟ
A1	621593.34	4098744.43
A2	621611.18	4098743.86
A3	621631.31	4098727.19
A4	621633.82	4098745.82
A5	621638.77	4098770.58
A6	621643.09	4098745.82
A7	621637.25	4098777.58
A8	621637.46	4098745.82
A9	621637.56	4098747.58
A10	621639.49	4098745.82
A11	621633.17	4098744.43
A12	621638.01	4098745.82
A13	621637.45	4098747.58
A14	621637.41	4098745.82
A15	621638.22	4098745.82
A16	621637.41	4098745.82
A17	621645.55	4098810.18
A18	621645.55	4098810.18
A19	621645.31	4098814.41
A20	621645.31	4098814.41
A21	621645.39	4098825.77
A22	621645.39	4098825.77
A23	621645.39	4098825.77
A24	621645.39	4098825.77
A25	621645.39	4098825.77
A26	621645.39	4098825.77
A27	621645.39	4098825.77
A28	621645.39	4098825.77
A29	621645.39	4098825.77
A30	621645.39	4098825.77
A31	621645.39	4098825.77
A32	621645.39	4098825.77
A33	621645.39	4098825.77
A34	621645.39	4098825.77
A35	621645.39	4098825.77
A36	621645.39	4098825.77
A37	621645.39	4098825.77
A38	621645.39	4098825.77
A39	621645.39	4098825.77
A40	621645.39	4098825.77
A41	621645.39	4098825.77
A42	621645.39	4098825.77
A43	621645.39	4098825.77
A44	621645.39	4098825.77
A45	621645.39	4098825.77
A46	621645.39	4098825.77
A47	621645.39	4098825.77
A48	621645.39	4098825.77
A49	621645.39	4098825.77
A50	621645.39	4098825.77
A51	621645.39	4098825.77
A52	621645.39	4098825.77
A53	621645.39	4098825.77
A54	621645.39	4098825.77
A55	621645.39	4098825.77
A56	621645.39	4098825.77
A57	621645.39	4098825.77
A58	621645.39	4098825.77
A59	621645.39	4098825.77
A60	621645.39	4098825.77
A61	621645.39	4098825.77
A62	621645.39	4098825.77
A63	621645.39	4098825.77
A64	621645.39	4098825.77
A65	621645.39	4098825.77
A66	621645.39	4098825.77
A67	621645.39	4098825.77
A68	621645.39	4098825.77
A69	621645.39	4098825.77
A70	621645.39	4098825.77
A71	621645.39	4098825.77
A72	621645.39	4098825.77
A73	621645.39	4098825.77
A74	621645.39	4098825.77
A75	621645.39	4098825.77
A76	621645.39	4098825.77
A77	621645.39	4098825.77
A78	621645.39	4098825.77
A79	621645.39	4098825.77
A80	621645.39	4098825.77
A81	621645.39	4098825.77
A82	621645.39	4098825.77
A83	621645.39	4098825.77
A84	621645.39	4098825.77
A85	621645.39	4098825.77
A86	621645.39	4098825.77
A87	621645.39	4098825.77
A88	621645.39	4098825.77
A89	621645.39	4098825.77
A90	621645.39	4098825.77
A91	621645.39	4098825.77
A92	621645.39	4098825.77
A93	621645.39	4098825.77
A94	621645.39	4098825.77
A95	621645.39	4098825.77
A96	621645.39	4098825.77
A97	621645.39	4098825.77
A98	621645.39	4098825.77
A99	621645.39	4098825.77

ΥΠΟΜΝΗΜΑ

-ΤΡΙΓΩΝΟΜΕΤΡΙΚΗ ΕΞΑΡΤΗΣΗ ΜΕΡΚΑΤΟΡΙΚΗ ΠΡΟΒΟΛΗ (ΕΓΣΑ '87)
 -ΥΦΟΜΕΤΡΙΚΗ ΛΟΓΙΣΤΙΚΗ ΕΓΣΑ '87
 -ΠΙΣΤΑΣΤΑΤΗ: 1,00 Μ.
 -ΜΕΘΟΔΟΣ ΑΠΟΤΥΠΩΣΗΣ:
 ΓΕΩΔΑΙΤΙΚΟ ΔΟΡΥΦΟΡΙΚΟ ΣΥΣΤΗΜΑ ΕΝΤΟΠΙΣΜΟΥ
 GPS TOPCON HIPER SR/TESLA & ΔΙΚΤΥΟ URANUS

ΣΥΜΒΟΛΑ

ΣΥΡΜΑΤΟΠΛΕΓΜΑ

ΕΠΙΧΩΜΑ

ΜΑΝΔΡΟΤΟΙΧΟΣ

ΠΡΑΝΕΣ

ΑΚΤΗ ΒΡΑΧΩΔΗΣ

ΑΜΜΟΥΔΙΑ

ΓΕΩΤΕΜΑΧΙΑ ΚΤΗΜΑΤΟΛΟΓΙΟΥ (ΠΡΟΑΡΤΗΣΗ)

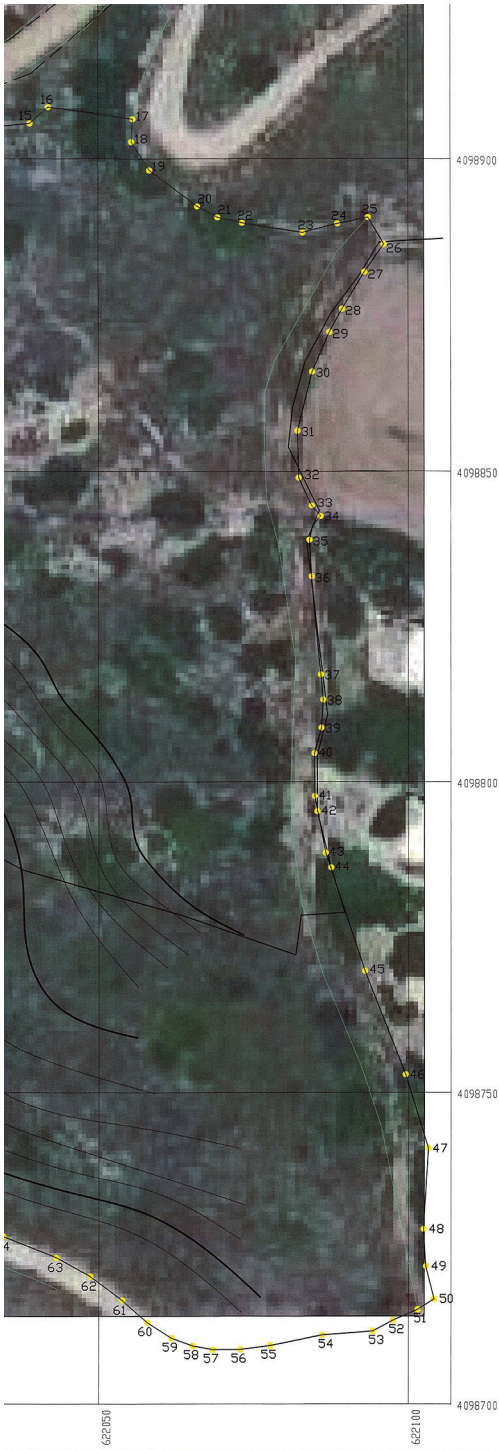

SOTIRIOS SARROS
20/03/2026 11:55

ΥΠΟΜΝΗΜΑ ΕΠΙΤΡΟΠΗΣ

1. Το παρόν τοπογραφικό διάγραμμα συνοδεύει την από 21-11-2025 έκδοση της Επιτροπής του άρθρου 5 Ν. 5092 ΦΕΚ 33 Α /04-03-2024.
2. Καθορίζεται:
Γραμμή Παραλίας (κίτρινη) Π1,1,2,3,4,5,6,7,8,9,Π2
3. Η γραμμή του αιγιαλού που οριοθετήθηκε με την 61230/12-10-2018 απόφαση Συντονιστή Αποκεντρωμένης Διοίκησης Αιγαίου (ΦΕΚ 452/Δ/2018 δεν μεταβάλλεται
4. Δεν υπάρχει Παλιός Αιγιαλός
4. Οι κορυφές των γραμμών Αιγιαλού και Παραλίας προσδιορίζονται με ορθογώνιες συντεταγμένες του κρατικού τριγωνομετρικού δικτύου σε προβολή ΕΚΣΑ '87 και αναγράφονται σε πίνακα επί του παρόντος διαγράμματος.

Ο πρόεδρος *Πε/κ Μιχαηλίδης* Τα μέλη
Πε/κ Μιχαηλίδης **ΦΩΤΙΑ ΓΑΡΥΦΑΛΙΑ**
 Προϊστάμενος Κερατινών Τοπογράφος Μηχανικός ΤΕ
 3 *Μαρίνα Τανά*
 4 *Μαρίνα Τανά*
ΑΠΟΣΤΟΛΕΥΣ ΑΛΕΞΙΟΥ **Μαρίνα Τανά**
ΠΑΡΙΑΤΕΧΝΑ Α.ε. **Τοπογράφος Μηχ. Τ.Ε.**

ΥΠΟΥΡΓΕΙΟ ΟΙΚΟΝΟΜΙΚΩΝ
ΓΕΝΙΚΗ ΓΡΑΜΜΑΤΕΙΑ ΔΗΜΟΣΙΑΣ ΠΕΡΙΟΥΣΙΑΣ
ΓΕΝΙΚΗ ΔΙΕΥΘΥΝΣΗ ΔΗΜΟΣΙΑΣ ΠΕΡΙΟΥΣΙΑΣ & ΚΟΙΝΟΦ. ΠΕΡΙΟΥΣΙΩΝ

ΠΕΡΙΦΕΡΕΙΑΚΗ ΔΙΕΥΘΥΝΣΗ ΔΗΜΟΣΙΑΣ ΠΕΡΙΟΥΣΙΑΣ ΑΙΓΑΙΟΥ

ΤΟΠΟΓΡΑΦΙΚΟ ΔΙΑΓΡΑΜΜΑ
ΚΑΘΟΡΙΣΜΟΥ ΟΡΙΩΝ ΓΡΑΜΜΩΝ ΑΙΓΙΑΛΟΥ ΚΑΙ ΠΑΡΑΛΙΑΣ

ΘΕΣΗ :
"ΟΡΚΟΣ"
Δ.Κ. ΣΑΓΚΡΙΟΥ
Δ. ΝΑΞΟΥ & ΜΙΚΡΩΝ ΚΥΚΛΑΔΩΝ

ΤΟΠΟΓΡΑΦΙΚΟ ΔΙΑΓΡΑΜΜΑ ΕΞΑΡΤΗΣΗ: ΕΚΣΑ '87	ΑΡΙΘΜΟΣ ΣΧΕΔΙΟΥ : T	ΚΛΙΜΑΚΑ : 1 : 500
-----------------------------------------------------------	--------------------------------------	------------------------------------

ΗΜΕΡΟΜΗΝΙΑ : 12-11-2025	Ελεγκτής ΦΩΤΙΑ ΓΑΡΥΦΑΛΙΑ Τοπογράφος Μηχανικός ΤΕ
--------------------------------	----------------------------------------------------------------------

ΘΕΩΡΗΘΗΚΕ : 12-11-2025 ΠΡΟΪΣΤΑΜΕΝΟΣ ΤΟΥ ΤΜΗΜΑΤΟΣ Κατά την συνεδρίαση της 12/11/2025 και για την ορθότητα της οριοθέτησης αιγιαλού <i>Σ. Σαγρο</i> Πε/κ Μιχαηλίδης Προϊστάμενος Κερατινών	ΣΥΝΤΑΧΘΗΚΕ : ΔΗΜΗΤΡΙΟΣ Α. ΚΟΝΑΤΑΛΗΣ ΤΟΠΟΓΡΑΦΟΣ ΜΗΧΑΝΙΚΟΣ ΣΑΓΚΡΙΟΥ ΑΔΑΡΧΕΛΕΩΣ 11 26500 ΣΑΓΚΡΙΟΝ ΑΝΑΤΟΛΙΚΗΣ ΑΙΓΑΙΟΥ
------------------------------------------------------------------------------------------------------------------------------------------------------------------------------------------------------------------------------	----------------------------------------------------------------------------------------------------------------------------------------------------------



Η απόφαση αυτή να δημοσιευθεί στην Εφημερίδα της Κυβερνήσεως.

Ερμούπολη, 22 Απριλίου 2026

Η Γραμματέας Αποκεντρωμένης Διοίκησης

ΜΑΡΙΑΝΝΑ ΝΙΚΟΛΑΪΔΟΥ

ΔΙΟΡΘΩΣΕΙΣ ΣΦΑΛΜΑΤΩΝ

(2)

Διόρθωση σφάλματος στην υπ' αρ. 43985/4.2.2026 απόφαση του Γενικού Γραμματέα Δασών του Υπουργείου Περιβάλλοντος και Ενέργειας, που δημοσιεύθηκε στην Εφημερίδα της Κυβερνήσεως (Δ' 132).

Στην υπ' αρ. 43985/4.2.2026 απόφαση του Γενικού Γραμματέα Δασών του Υπουργείου Περιβάλλοντος και Ενέργειας, που δημοσιεύθηκε στην Εφημερίδα της Κυβερνήσεως (Δ' 132), στη σελίδα 1579 γίνονται οι εξής διορθώσεις:

α) Στους 7ο-8ο στίχους εκ των άνω διορθώνεται:

το εσφαλμένο:

«από την οποία προκύπτει ότι η βλάστηση της έκτασης που αναφέρεται στο θέμα, καταστράφηκε από κατάληψη - εκχέρσωση»,

στο ορθό:

«από την οποία προκύπτει ότι επανακαταλήφθηκε εκχερσωμένη έκταση».

β) Στον 13ο στίχο εκ των άνω, πριν τη λέξη «αποφασίζουμε» προστίθεται η φράση «επειδή πριν αυτών καλυπτόταν από δασική βλάστηση».

(Από το Υπουργείο Περιβάλλοντος και Ενέργειας)

