



# ΕΦΗΜΕΡΙΔΑ ΤΗΣ ΚΥΒΕΡΝΗΣΕΩΣ ΤΗΣ ΕΛΛΗΝΙΚΗΣ ΔΗΜΟΚΡΑΤΙΑΣ

7 Μαΐου 2026

ΤΕΥΧΟΣ ΤΕΤΑΡΤΟ

Αρ. Φύλλου 349

## ΑΠΟΦΑΣΕΙΣ

Αριθμ. 160190

**Ανάκληση - άρση της υπ' αρ. 125431/12-12-1973 απόφασης του Νομάρχη Ιωαννίνων «Περί κηρύξεως ως αναδασωτέας της περί τας Πηγές Λούρου εκτάσεως, εν τω Νομό Ιωαννίνων» (Β' 1517), στη θέση «Πηγές Λούρου» στην περιφέρεια της Τ.Κ. Βουλιάστης, Δ.Ε. Αγίου Δημητρίου, Δήμου Δωδώνης, Π.Ε. Ιωαννίνων.**

Ο ΓΕΝΙΚΟΣ ΓΡΑΜΜΑΤΕΑΣ ΔΑΣΩΝ  
ΤΟΥ ΥΠΟΥΡΓΕΙΟΥ ΠΕΡΙΒΑΛΛΟΝΤΟΣ ΚΑΙ ΕΝΕΡΓΕΙΑΣ

Έχοντας υπόψη:

1. Την παρ. 1 του άρθρου 24 και την παρ. 3 του άρθρου 117 του Συντάγματος.
2. Το άρθρο 44 του ν. 998/1979 «Περί προστασίας των δασών και των δασικών εν γένει εκτάσεων της Χώρας» (Α' 289).
3. Τον ν. 3469/2006 «Εθνικό Τυπογραφείο, Εφημερίς της Κυβερνήσεως και λοιπές διατάξεις» (Α' 131).
4. Τον ν. 4727/2020 «Ψηφιακή Διακυβέρνηση (Ενσωμάτωση στην Ελληνική Νομοθεσία της Οδηγίας (ΕΕ) 2016/2102 και της Οδηγίας (ΕΕ) 2019/1024) - Ηλεκτρονικές Επικοινωνίες (Ενσωμάτωση στο Ελληνικό Δίκαιο της Οδηγίας (ΕΕ) 2018/1972) και άλλες διατάξεις» (Α' 184).
5. Την από 13.8.2021 Πράξη Νομοθετικού Περιεχομένου «Έκτακτα μέτρα για την αποτελεσματική προστασία και την ταχεία αποκατάσταση του φυσικού περιβάλλοντος, την άμεση στήριξη των πληγέντων από τις πυρκαγιές του Ιουλίου/Αυγούστου 2021 και συναφείς διατάξεις» (Α' 143), η οποία κυρώθηκε με το άρθρο 2 του ν. 4824/2021 (Α' 156).
6. Τα άρθρα 47 έως 55 του ν. 4915/2022 «Εθνικό Στρατηγικό Σχέδιο Καταπολέμησης της Διαφθοράς, διατάξεις για θέματα ανθρώπινου δυναμικού και Οργανισμών Τοπικής Αυτοδιοίκησης, νομοθετικό πλαίσιο εκπαίδευσης των σπουδαστών/σπουδαστριών της Εθνικής Σχολής Δημόσιας Διοίκησης και Αυτοδιοίκησης για την ένταξη στον κλάδο Π.Ε. Επιτελικών Στελεχών, διατάξεις για την ολοκλήρωση της μεταφοράς των δασικών υπηρεσιών στο Υπουργείο Περιβάλλοντος και Ενέργειας, διατάξεις για την εφαρμογή του Εθνικού Σχεδίου Ανάκαμψης και Ανθεκτικότητας "Ελλάδα 2.0", Εθνική Σύμβαση Ομογενών και άλλες επείγουσες διατάξεις» (Α' 63).
7. Το π.δ. 6/2022 «Σύσταση και μετονομασία Γενικών Γραμματειών, σύσταση Ειδικής Γραμματείας, μεταφορά υπηρεσιών και αρμοδιοτήτων» (Α' 17).
8. Το π.δ. 132/2017 «Οργανισμός Υπουργείου Περιβάλλοντος και Ενέργειας (Υ.Π.ΕΝ.)» (Α' 160), όπως τροποποιήθηκε με το π.δ. 29/2022 (Α' 77).
9. Την υπό στοιχεία οικ. ΥΠΕΝ/ΥΠΡΓ/79859/5910/25-7-2023 κοινή απόφαση του Πρωθυπουργού και του Υπουργού Περιβάλλοντος και Ενέργειας «Διορισμός Γενικού Γραμματέα Δασών του Υπουργείου Περιβάλλοντος και Ενέργειας» (Υ.Ο.Δ.Δ. 745).
10. Την υπό στοιχεία ΥΠΕΝ/ΔΔΥ/48478/3594/16.05.2022 κοινή υπουργική απόφαση «Καθορισμός των διοικητικών λεπτομερειών μεταφοράς των δασικών υπηρεσιών, του αντίστοιχου προσωπικού και λοιπών θεμάτων της παρ. 5 του άρθρου τρίτου της από 13.8.2021 Πράξης Νομοθετικού Περιεχομένου (Α' 143), η οποία κυρώθηκε με το άρθρο 2 του ν. 4824/2021 (Α' 156)» (Β' 2415).



11. Την υπό στοιχεία ΥΠΕΝ/ΔΔΥ/62511/4542/17-6-2022 απόφαση του Υπουργού Περιβάλλοντος και Ενέργειας «Διαπιστωτική πράξη κατάταξης και τοποθέτησης του προσωπικού των Περιφερειακών Δασικών Υπηρεσιών του Υπουργείου Περιβάλλοντος και Ενέργειας» (Β' 3145).

12. Την υπό στοιχεία ΥΠΕΝ/ΔΔΥ/70401/5167/6-7-2022 απόφαση του Υπουργού Περιβάλλοντος και Ενέργειας «Τοποθέτηση Προϊσταμένων σε θέσεις ευθύνης επιπέδου Γενικής Διεύθυνσης στις Επιθεωρήσεις Εφαρμογής Δασικής Πολιτικής του Υπουργείου Περιβάλλοντος και Ενέργειας» (ΑΔΑ: Ω8ΔΡ4653Π8-7ΨΡ).

13. Την υπό στοιχεία ΥΠΕΝ/ΔΝΕΠ/83988/2740/25-8-2022 κοινή απόφαση του Υπουργού και του Υφυπουργού Περιβάλλοντος και Ενέργειας και του Γενικού Γραμματέα Δασών του Υπουργείου Περιβάλλοντος και Ενέργειας «Εξουσιοδότηση υπογραφής "Με εντολή Υπουργού" του Υπουργού Περιβάλλοντος και Ενέργειας, "Με εντολή Υφυπουργού" του Υφυπουργού Περιβάλλοντος και Ενέργειας και με "Με εντολή Γενικού Γραμματέα Δασών" του Γενικού Γραμματέα Δασών του Υπουργείου Περιβάλλοντος και Ενέργειας, κατά λόγο αρμοδιότητας, στον Προϊστάμενο της Γενικής Διεύθυνσης Δασών και Δασικού Περιβάλλοντος της Γενικής Γραμματείας Δασών του Υ.Π.Ε.Ν., στους Προϊσταμένους των Επιθεωρήσεων Εφαρμογής Δασικής Πολιτικής και στους Προϊσταμένους των Διευθύνσεων, Δασαρχείων και Τμημάτων που υπάγονται σε αυτές» (Β' 4528).

14. Την υπ' αρ. 153373/441/22-02-2017 εγκύκλιο του Υπουργείου Περιβάλλοντος και Ενέργειας «Περιοχές κηρυγμένων αναδασωτέων εκτάσεων στους αναρτημένους δασικούς χάρτες» (ΑΔΑ: 61ΤΗ4653Π8-Ω7Θ).

15. Την υπό στοιχεία οικ. ΥΠΕΝ/ΔΠΔ/95099/5160/12-10-2021 εγκύκλιο διαταγή της Γενικής Διεύθυνσης Δασών και Δασικού Περιβάλλοντος του Υπουργείου Περιβάλλοντος και Ενέργειας «Περί ανάκλησης αποφάσεων αναδασωτέων, εκτάσεων μη υπαγομένων στις προστατευτικές διατάξεις της δασικής νομοθεσίας, λόγω συμπεριλήψης τους στους δασικούς χάρτες ως τμήματα ευρύτερης αναδασωτέας» (ΑΔΑ: ΨΠΙΨ4653Π8-50Χ).

16. Το περιεχόμενο του δασικού χάρτη, της Τ.Κ. Βουλιάστης του Δήμου Δωδώνης, που κυρώθηκε ολικώς με την υπ' αρ. 134341/14-11-2022 (Δ' 867) απόφαση του Γενικού Γραμματέα Δασών του Υπουργείου Περιβάλλοντος και Ενέργειας, σύμφωνα με τον οποίο, οι εκτάσεις: Α1 εμβαδού 2.134,65 τ.μ. και Α2 εμβαδού 828,21 τ.μ. περιλαμβάνονται στην κατηγορία ΑΑ/ΑΝ [άλλης μορφής χαρακτήρα έκταση στις Α/Φ παλαιότερης λήψης - άλλης μορφής χαρακτήρα έκταση στις πρόσφατες Α/Φ και επιπλέον πληροφορία ΑΝ (αναδασωτέες εκτάσεις)].

17. Την υπ' αρ. 125431/12-12-1973 απόφαση του Νομάρχη Ιωαννίνων «Περί κηρύξεως ως αναδασωτέας της περί τας Πηγές Λούρου εκτάσεως, εν τω Ν. Ιωαννίνων» (Β' 1517).

18. Την υπ' αρ. 186834/15-05-2025 εισήγηση του Δασαρχείου Ιωαννίνων, μετά της συνημμένης αλληλογραφίας, για την μερική ανάκληση της υπ' αρ. 125431/12-12-1973 απόφασης του Νομάρχη Ιωαννίνων, έκτασης συνολικού εμβαδού 33.001,36 τ.μ.(33 στρεμμάτων) στη θέση «Πηγές Λούρου» περιφέρειας Τ.Κ. Βουλιάστης, Δ.Ε. Αγίου Δημητρίου, Δήμου Δωδώνης Π.Ε. Ιωαννίνων:

α) Λόγω πλάνης περί τα πραγματικά δεδομένα, σύμφωνα με τις διατάξεις της παρ. 5 του άρθρου 44 του ν. 998/1979 όπως αυτή όπως ισχύει σήμερα, επειδή σύμφωνα με τον ολικώς κυρωμένο δασικό χάρτη οι εκτάσεις Α1 εμβαδού 2.134,65 τ.μ. και Α2 εμβαδού 828,21 τ.μ., περιλαμβάνονται στην κατηγορία ΑΑ και ΑΝ, δηλαδή εμφανίζονται να μην αποτελούν κατά χαρακτήρα και μορφή, δάσος ή δασική έκταση,

β) λόγω πλάνης περί τα πραγματικά δεδομένα, σύμφωνα με τις διατάξεις της παρ. 4 του άρθρου 44 του ν. 998/79 όπως αυτή όπως ισχύει σήμερα, ως προς τις εκτάσεις Α3 εμβαδού 90,80 τ.μ. και Α4 εμβαδού 335,47 τ.μ., επειδή αποτελούσαν εκτάσεις μη υπαγόμενες στις διατάξεις της δασικής νομοθεσίας και οι οποίες εκ παραδρομής συμπεριλήφθηκαν στην εν λόγω απόφαση αναδάσωσης.

19. Τη σύμφωνη γνώμη της Διεύθυνσης Δασών Ιωαννίνων.

20. Τη σύμφωνη γνώμη της Διεύθυνσης Συντονισμού και Επιθεώρησης Δασών Ηπείρου - Δυτικής Μακεδονίας, αποφασίζουμε:

1) Ανακαλούμε την υπ' αρ. 125431/12-12-1973 απόφαση του Νομάρχη Ιωαννίνων «Περί κηρύξεως ως αναδασωτέας της περί τας Πηγές Λούρου εκτάσεως, εν τω Νομό Ιωαννίνων» (Β' 1517), στη θέση «Πηγές Λούρου» περιφέρειας Τ.Κ. Βουλιάστης, Δ.Ε. Αγίου Δημητρίου, Δήμου Δωδώνης Π.Ε. Ιωαννίνων, λόγω πλάνης περί τα πραγματικά δεδομένα:

α) Σύμφωνα με τις διατάξεις της παρ. 5 του άρθρου 44 του ν. 998/1979, ως προς τις εκτάσεις Α1 εμβαδού 2.134,65 τ.μ. και Α2 εμβαδού 828,21 τ.μ., επειδή σύμφωνα με τον ολικώς κυρωμένο δασικό χάρτη της Τ.Κ. Βουλιάστης του Δήμου Δωδώνης, περιλαμβάνονται στην κατηγορία ΑΑ/ΑΝ [άλλης μορφής χαρακτήρα έκταση στις Α/Φ παλαιότερης λήψης - άλλης μορφής χαρακτήρα έκταση στις πρόσφατες Α/Φ και επιπλέον πληροφορία ΑΝ (αναδασωτέες εκτάσεις)], δηλαδή εμφανίζονται να μην αποτελούν κατά χαρακτήρα και μορφή, δάσος ή δασική έκταση.

β) Σύμφωνα με τις διατάξεις του άρθρου 44 του ν. 998/1979 όπως αυτή όπως ισχύει σήμερα, ως προς τις εκτάσεις Α3 εμβαδού 90,80 τ.μ. και Α4 εμβαδού 335,47 τ.μ., επειδή αποτελούσαν εκτάσεις μη υπαγόμενες στις



διατάξεις της δασικής νομοθεσίας και οι οποίες εκ παραδρομής συμπεριλήφθηκαν στην εν λόγω απόφαση αναδάσωσης.

2) Αίρουμε την υπ' αρ. 125431/12-12-1973 απόφαση του Νομάρχη Ιωαννίνων «Περί κηρύξεως ως αναδασωτέας της περί τας Πηγές Λούρου εκτάσεως, εν τω Νομό Ιωαννίνων» (Β' 1517), στη θέση «Πηγές Λούρου» περιφέρειας Τ.Κ. Βουλιάστης, Δ.Ε. Αγίου Δημητρίου, Δήμου Δωδώνης Π.Ε. Ιωαννίνων, λόγω επίτευξης του σκοπού, (προστατευτικοί, εξωραϊστικοί και τουριστικοί λόγοι), σύμφωνα με τις διατάξεις του άρθρου 44 του ν. 998/1979, ως προς τις εκτάσεις Δ1 εμβαδού 10.596,05 τ.μ. και Δ2 εμβαδού 19.016,189 τ.μ.

Οι παραπάνω εκτάσεις, απεικονίζονται στο συνημμένο τοπογραφικό διάγραμμα, κλίμακας 1:20.000, το οποίο συνοδεύεται με πίνακες συντεταγμένων σε ΕΓΣΑ '87 και αποτελεί αναπόσπαστο μέρος της παρούσας.

Από τις διατάξεις της απόφασης αυτής δεν προκαλείται δαπάνη σε βάρος του κρατικού προϋπολογισμού. Η απόφαση αυτή ισχύει αρχίζει από τη δημοσίευσή της στην Εφημερίδα της Κυβερνήσεως.



**ΕΘΝΙΚΟ ΤΥΠΟΓΡΑΦΕΙΟ**  
 Για τεχνικούς λόγους στο σχεδιάγραμμα, από το ηλεκτρονικό αρχείο, έγινε σμίκρυνση κατά ποσοστό **79%**

Ανήκει στην αριθμ. 16019015.5.2026 απόφαση του Γενικού Γραμματέα Δασών του Υ.Π.Ε.Ν.

**ΤΟΠΟΓΡΑΦΙΚΟ ΔΙΑΓΡΑΜΜΑ**

ΕΛΛΗΝΙΚΗ ΔΗΜΟΚΡΑΤΙΑ  
 ΥΠΟΥΡΓΕΙΟ ΠΕΡΙΒΑΛΛΟΝΤΟΣ & ΕΝΕΡΓΕΙΑΣ  
 ΕΠΙΘΕΩΡΗΣΗ ΕΦΑΡΜΟΓΗΣ ΔΑΣΙΚΗΣ ΠΟΛΙΤΙΚΗΣ ΗΠΕΙΡΟΥ - ΔΥΤ. ΜΑΚΕΔΟΝΙΑΣ  
 Δ/ΝΣΗ ΔΑΣΩΝ ΙΩΑΝΝΙΝΩΝ  
 ΔΑΣΑΡΧΕΙΟ ΙΩΑΝΝΙΝΩΝ

ΑΝΑΔΑΣΩΤΕΑΣ ΕΚΤΑΣΗΣ ΕΜΒΑΔΟΥ 33 στρεμμάτων (33.001,36 τ.μ.) ΣΤΗΝ ΘΕΣΗ ΠΗΓΕΣ ΛΟΥΡΟΥ ΤΗΣ ΚΟΙΝΟΤΗΤΑΣ ΒΟΥΛΙΑΣΤΗΣ, Δ.Ε. ΑΓ. ΔΗΜΗΤΡΙΟΥ, ΤΟΥ ΔΗΜΟΥ ΔΩΔΩΝΗΣ ΠΡΟΣ ΑΡΣΗ - ΑΝΑΚΛΗΣΗ ΤΗΣ ΑΝΑΔΑΣΩΣΗΣ ΤΗΣ ΑΡΙΘΜ.125431/19-12-1973 (ΦΕΚ 1517 Β' /31-12-1973) ΑΠΟΦΑΣΗΣ ΝΟΜΑΡΧΗ ΙΩΑΝΝΙΝΩΝ.  
 ΚΛΙΜΑΚΑ 1:20000

ΧΑΡΤΗΣ ΠΡΟΣΑΝΑΤΟΛΙΣΜΟΥ  
 Φ.Χ. ΠΑΠΑΔΑΤΕΣ ΚΛΙΜΑΚΑ 1:50.000

ΑΚΟΛΟΥΘΕΙ ΠΙΝΑΚΑΣ ΣΥΝΤΕΤΑΓΜΕΝΩΝ ΤΩΝ ΚΟΡΥΦΩΝ ΣΕ ΕΓΣΑ 87
Εμβαδόν τμήματος Α1 : 2.134,65 τ.μ.
Εμβαδόν τμήματος Α2 : 828,21 τ.μ.
Εμβαδόν τμήματος Α3 : 90,80 τ.μ.
Εμβαδόν τμήματος Α4 : 335,47 τ.μ.
Εμβαδόν τμήματος Δ1 : 10.596,05 τ.μ.
Εμβαδόν τμήματος Δ2 : 19.016,18 τ.μ.
ΣΥΝΟΛΙΚΟ ΕΜΒΑΔΟΝ: 33.001,36 τ.μ. (33 στρ.)

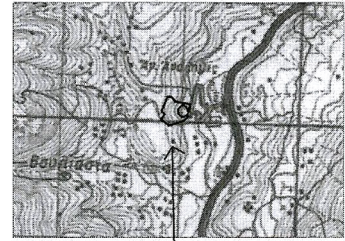

Θέση έκτασης

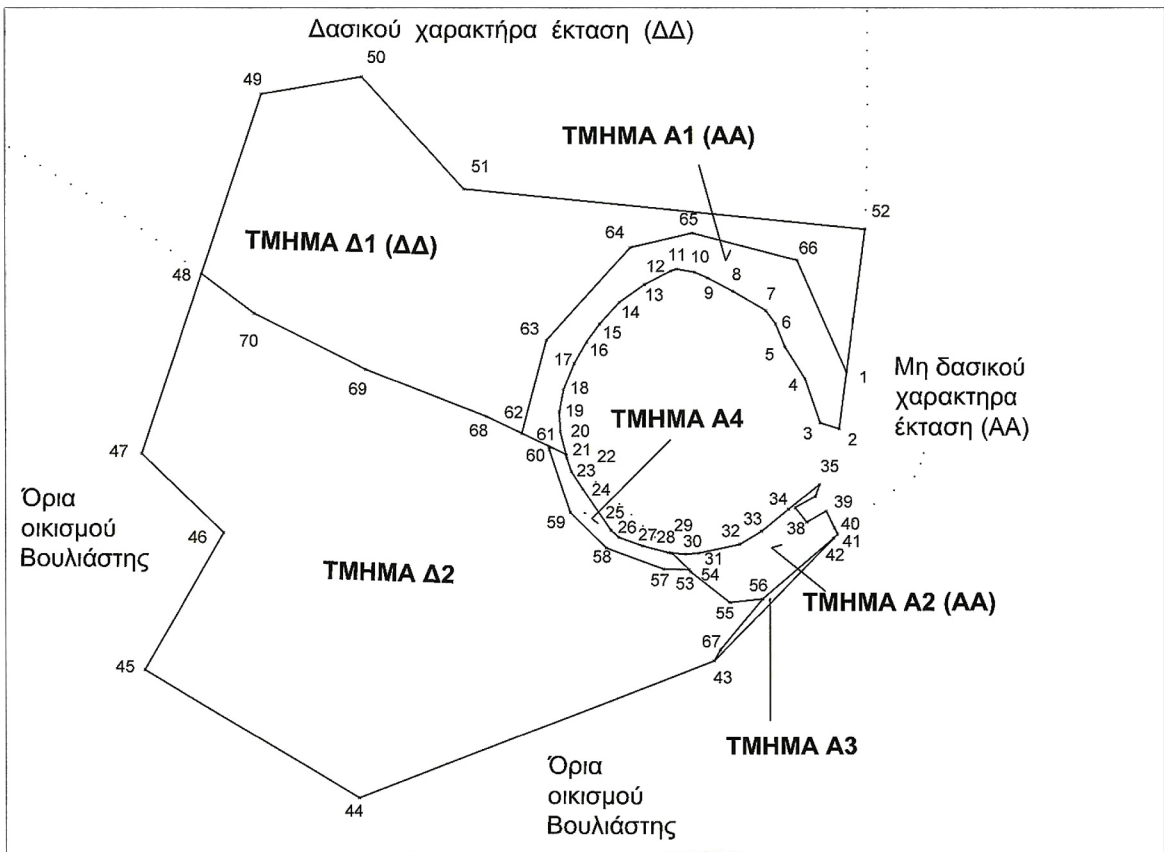

ΙΩΑΝΝΙΝΑ 5/5/2026 Μ.Ε.Γ.Γ.Δ. Η ΠΡΟΪΣΤΑΜΕΝΗ ΤΗΣ Ε.Ε.Δ.Π.Η.-Δ.Μ.  ΜΑΡΙΑ ΤΣΙΦΤΟΥΖΑ ΔΑΣΟΛΟΓΟΣ ΜΕ ΒΑΘΜΟ Α'	ΙΩΑΝΝΙΝΑ 5/5/2026 Η ΠΡΟΪΣΤΑΜΕΝΗ ΤΗΣ Δ/ΝΣΗΣ ΔΑΣΩΝ-ΙΩΑΝΝΙΝΩΝ  ΕΛΕΝΗ ΒΑΚΚΑ ΔΑΣΟΛΟΓΟΣ ΜΕ ΒΑΘΜΟ Α'	ΙΩΑΝΝΙΝΑ 15/5/2025 Η ΑΝ. ΠΡΟΪΣΤΑΜΕΝΗ ΤΟΥ ΔΑΣΑΡΧΕΙΟΥ ΙΩΑΝΝΙΝΩΝ  ΜΑΡΓΑΡΙΤΑ ΚΑΡΒΟΥΝΗ ΔΑΣΟΛΟΓΟΣ ΜΕ ΒΑΘΜΟ Α'	ΙΩΑΝΝΙΝΑ 15/5/2025 Η ΣΥΝΤΑΚΤΗΣ  ΧΑΤΖΗΜΕΛΕΤΙΟΥ ΚΩΝΙΝΑ ΔΑΣΟΛΟΓΟΣ ΜΕ ΒΑΘΜΟ Α'
--	---	---	--



Ανήκει στην αριθμ. ΚΟΙΝΟΙΣ-5-2024 απόφαση του Γενικού Γραμματέα Δασών του Υ.ΠΕ.Ν.

ΟΛΙΚΗ ΕΚΤΑΣΗ		
1	227989.1256	4369238.9218
2	227986.6979	4369219.8846
3	227980.3011	4369221.9391
4	227975.2501	4369236.6952
5	227968.5723	4369247.3940
6	227965.4281	4369255.0293
7	227962.0775	4369259.5771
8	227951.0949	4369265.9125
9	227942.6621	4369270.2793
10	227938.4157	4369272.1609
11	227932.2257	4369273.2538
12	227930.2489	4369272.5771
13	227921.6251	4369268.0851
14	227913.2802	4369262.2051
15	227906.7166	4369254.9595
16	227902.4688	4369249.0397
17	227898.4071	4369241.7983
18	227894.7827	4369233.0417
19	227893.3459	4369225.5647
20	227893.7185	4369218.8901
21	227895.5541	4369211.3763
22	227895.8670	4369210.0933
23	227897.4132	4369205.5764
24	227901.1911	4369199.8214
25	227910.5521	4369185.8994
26	227913.1991	4369183.5635
27	227921.0471	4369180.6429
28	227929.5669	4369178.4376
29	227930.6781	4369178.3453
30	227935.3949	4369177.9529
31	227939.7161	4369178.2861
32	227953.3657	4369181.2179
33	227960.6337	4369185.5353
34	227969.7941	4369193.0041
35	227980.1171	4369201.2911
36	227978.6851	4369197.2433
37	227971.9489	4369193.5063
38	227975.8141	4369188.6283
39	227982.3575	4369192.3315
40	227985.0835	4369186.8315
41	227986.1709	4369184.6371
42	227984.7871	4369183.2187
43	227944.8959	4369142.3348
44	227826.6530	4369096.2054
45	227755.3139	4369139.5709
46	227781.5480	4369185.2963

ΟΛΙΚΗ ΕΚΤΑΣΗ		
47	227754.2766	4369211.8207
48	227774.1757	4369271.8198
49	227794.1140	4369331.9370
50	227827.7091	4369337.6818
51	227861.5661	4369300.1155
52	227995.2141	4369286.6647

Εμβαδόν : 33.001,36 τ.μ.

ΤΜΗΜΑ Α2		
42	227984.7871	4369183.2187
56	227961.0677	4369163.0693
55	227950.1331	4369161.8857
54	227937.0201	4369172.0121
53	227936.5385	4369172.8299
29	227930.6781	4369178.3453
30	227935.3949	4369177.9529
31	227939.7161	4369178.2861
32	227953.3657	4369181.2179
33	227960.6337	4369185.5353
34	227969.7941	4369193.0041
35	227980.1171	4369201.2911
36	227978.6851	4369197.2433
37	227971.9489	4369193.5063
38	227975.8141	4369188.6283
39	227982.3575	4369192.3315
40	227985.0835	4369186.8315
41	227986.1709	4369184.6371

Εμβαδόν : 828,21 τ.μ.

ΤΜΗΜΑ Α4		
22	227895.8670	4369210.0933
21	227895.5541	4369211.3763
61	227889.8975	4369214.0852
60	227890.0000	4369213.0000
59	227897.0000	4369192.0000
58	227909.0000	4369180.0000
57	227928.0000	4369173.0000
53	227936.5385	4369172.8299
29	227930.6781	4369178.3453
28	227929.5669	4369178.4376
27	227921.0471	4369180.6429
26	227913.1991	4369183.5635
25	227910.5521	4369185.8994
24	227901.1911	4369199.8214
23	227897.4132	4369205.5764

Εμβαδόν : 335,47 τ.μ.



ΤΜΗΜΑ Α1		
1	227989.1256	4369238.9218
2	227986.6979	4369219.8846
3	227980.3011	4369221.9391
4	227975.2501	4369236.6952
5	227968.5723	4369247.3940
6	227965.4281	4369255.0293
7	227962.0775	4369259.5771
8	227951.0949	4369265.9125
9	227942.6621	4369270.2793
10	227938.4157	4369272.1609
11	227932.2257	4369273.2538
12	227930.2489	4369272.5771
13	227921.6251	4369268.0851
14	227913.2802	4369262.2051
15	227906.7166	4369254.9595
16	227902.4688	4369249.0397
17	227898.4071	4369241.7983
18	227894.7827	4369233.0417
19	227893.3459	4369225.5647
20	227893.7185	4369218.8901
21	227895.5541	4369211.3763
62	227880.9101	4369218.3893
63	227889.0921	4369249.5671
64	227916.9724	4369280.5589
65	227937.4561	4369285.3923
66	227972.4489	4369276.2939

Εμβαδόν : 2.134,65 τ.μ.

ΤΜΗΜΑ Δ1		
52	227995.2141	4369286.6647
1	227989.1256	4369238.9218
66	227972.4489	4369276.2939
65	227937.4561	4369285.3923
64	227916.9724	4369280.5589
63	227889.0921	4369249.5671
62	227880.9101	4369218.3893
68	227869.1837	4369224.0047
69	227828.9213	4369239.8085
70	227791.6691	4369258.6227
48	227774.1757	4369271.8198
49	227794.1140	4369331.9370
50	227827.7091	4369337.6818
51	227861.5661	4369300.1155

Εμβαδόν : 10.596,05 τ.μ.

ΤΜΗΜΑ Α3		
42	227984.7871	4369183.2187
56	227961.0677	4369163.0693
67	227947.0000	4369146.0000
43	227944.8959	4369142.3348

Εμβαδόν: 90,80 τ.μ.

ΤΜΗΜΑ Δ2		
59	227897.0000	4369192.0000
60	227890.0000	4369213.0000
61	227889.8975	4369214.0852
62	227880.9101	4369218.3893
68	227869.1837	4369224.0047
69	227828.9213	4369239.8085
70	227791.6691	4369258.6227
48	227774.1757	4369271.8198
47	227754.2766	4369211.8207
46	227781.5480	4369185.2963
45	227755.3139	4369139.5709
44	227826.6530	4369096.2054
43	227944.8959	4369142.3348
67	227947.0000	4369146.0000
56	227961.0677	4369163.0693
55	227950.1331	4369161.8857
54	227937.0201	4369172.0121
53	227936.5385	4369172.8299
57	227928.0000	4369173.0000
58	227909.0000	4369180.0000

Εμβαδόν: 19.016,18 τ.μ.



Η απόφαση αυτή να δημοσιευθεί στην Εφημερίδα της Κυβερνήσεως.

Ιωάννινα, 5 Μαΐου 2026

Με εντολή Γενικού Γραμματέα Δασών  
Η Προϊσταμένη της Επιθεώρησης Εφαρμογής  
Δασικής Πολιτικής Ηπείρου - Δυτικής Μακεδονίας  
ΜΑΡΙΑ ΤΣΙΑΤΟΥΡΑ

**ΕΘΝΙΚΟ ΤΥΠΟΓΡΑΦΕΙΟ**

Το Εθνικό Τυπογραφείο αποτελεί δημόσια υπηρεσία υπαγόμενη στην Προεδρία της Κυβέρνησης και έχει την ευθύνη τόσο για τη σύνταξη, διαχείριση, εκτύπωση και κυκλοφορία των Φύλλων της Εφημερίδας της Κυβερνήσεως (ΦΕΚ), όσο και για την κάλυψη των εκτυπωτικών - εκδοτικών αναγκών του δημοσίου και του ευρύτερου δημόσιου τομέα (ν. 3469/2006/Α' 131 και π.δ. 29/2018/Α' 58).

**1. ΦΥΛΛΟ ΤΗΣ ΕΦΗΜΕΡΙΔΑΣ ΤΗΣ ΚΥΒΕΡΝΗΣΕΩΣ (ΦΕΚ)**

- Τα **ΦΕΚ σε ηλεκτρονική μορφή** διατίθενται δωρεάν στο **www.et.gr**, την επίσημη ιστοσελίδα του Εθνικού Τυπογραφείου. Όσα ΦΕΚ δεν έχουν ψηφιοποιηθεί και καταχωριστεί στην ανωτέρω ιστοσελίδα, ψηφιοποιούνται και αποστέλλονται επίσης δωρεάν με την υποβολή αιτήματος στην ηλεκτρονική διεύθυνση **feksales@et.gr**.
- Τα **ΦΕΚ σε έντυπη μορφή** διατίθενται σε μεμονωμένα φύλλα είτε απευθείας από το Τμήμα Πωλήσεων και Συνδρομητών, είτε ταχυδρομικά με την αποστολή αιτήματος παραγγελίας στην ηλεκτρονική διεύθυνση **feksales@et.gr**.
  - Το κόστος ενός ασπρόμαυρου ΦΕΚ από 1 έως 16 σελίδες είναι 1,00 €, αλλά για κάθε επιπλέον οκτασέλιδο (ή μέρος αυτού) προσαυξάνεται κατά 0,20 €. Το κόστος ενός έγχρωμου ΦΕΚ από 1 έως 16 σελίδες είναι 1,50 €, αλλά για κάθε επιπλέον οκτασέλιδο (ή μέρος αυτού) προσαυξάνεται κατά 0,30 €.
  - Το τεύχος Α.Σ.Ε.Π. διατίθεται δωρεάν.
  - Υπάρχει δυνατότητα ετήσιας συνδρομής οποιουδήποτε τεύχους σε έντυπη μορφή μέσω του Τμήματος Πωλήσεων και Συνδρομητών.

**• Τρόποι αποστολής κειμένων προς δημοσίευση:**

- A.** Αποστολή των εγγράφων προς δημοσίευση στο ΦΕΚ στην ηλεκτρονική διεύθυνση **https://eservices.et.gr**. Σχετικές εγκύκλιοι και οδηγίες στην ηλεκτρονική διεύθυνση του Εθνικού Τυπογραφείου (**www.et.gr**) στη διαδρομή **Ανακοινώσεις → Εγκύκλιοι**.
- B.** Κατ' εξαίρεση, όσοι πολίτες δεν διαθέτουν προηγμένη ψηφιακή υπογραφή μπορούν είτε να αποστέλλουν ταχυδρομικά, είτε να καταθέτουν με εκπρόσωπό τους κείμενα προς δημοσίευση εκτυπωμένα σε χαρτί στο Τμήμα Παραλαβής και Καταχώρισης Δημοσιευμάτων.

• Πληροφορίες, σχετικά με την αποστολή/κατάθεση εγγράφων προς δημοσίευση, την ημερήσια κυκλοφορία των Φ.Ε.Κ., με την πώληση των τευχών και με τους ισχύοντες τιμοκαταλόγους για όλες τις υπηρεσίες μας, περιλαμβάνονται στον ιστότοπο (**www.et.gr**). Επίσης μέσω του ιστότοπου δίδονται πληροφορίες σχετικά με την πορεία δημοσίευσης των εγγράφων, με βάση τον Κωδικό Αριθμό Δημοσιεύματος (ΚΑΔ). Πρόκειται για τον αριθμό που εκδίδει το Εθνικό Τυπογραφείο για όλα τα κείμενα που πληρούν τις προϋποθέσεις δημοσίευσης.

**2. ΕΚΤΥΠΩΤΙΚΕΣ - ΕΚΔΟΤΙΚΕΣ ΑΝΑΓΚΕΣ ΤΟΥ ΔΗΜΟΣΙΟΥ**

Το Εθνικό Τυπογραφείο ανταποκρινόμενο σε αιτήματα υπηρεσιών και φορέων του δημοσίου αναλαμβάνει να σχεδιάσει και να εκτυπώσει έντυπα, φυλλάδια, βιβλία, αφίσες, μπλοκ, μηχανογραφικά έντυπα, φακέλους για κάθε χρήση, κ.ά.

Επίσης σχεδιάζει ψηφιακές εκδόσεις, λογότυπα και παράγει οπτικοακουστικό υλικό.

Ταχυδρομική Διεύθυνση: **Καποδιστρίου 34, 10432 Αθήνα**

**ΤΗΛΕΦΩΝΙΚΟ ΚΕΝΤΡΟ: 210 5279000**

Ιστότοπος: **www.et.gr**

Πληροφορίες σχετικά με την λειτουργία του ιστότοπου: **helpdesk.et@et.gr**

Αποστολή εγγράφων προς δημοσίευση στο ΦΕΚ στην ηλεκτρονική διεύθυνση

**https://eservices.et.gr**

**ΕΞΥΠΗΡΕΤΗΣΗ ΚΟΙΝΟΥ**

**Πωλήσεις - Συνδρομές:** (Ισόγειο, τηλ. 210 5279178 - 180)

**Πληροφορίες:** (Ισόγειο, Γραφείο 3 και τηλεφ. κέντρο 210 5279000)

**Παραλαβή Δημοσιευτέας Ύλης:** (Ισόγειο, τηλ. 210 5279139)

**Ωράριο για το κοινό:** Δευτέρα έως και Παρασκευή: 8:00 - 13:30

