



# ΕΦΗΜΕΡΙΔΑ ΤΗΣ ΚΥΒΕΡΝΗΣΕΩΣ ΤΗΣ ΕΛΛΗΝΙΚΗΣ ΔΗΜΟΚΡΑΤΙΑΣ

5 Μαΐου 2026

ΤΕΥΧΟΣ ΤΕΤΑΡΤΟ

Αρ. Φύλλου 331

## ΠΕΡΙΕΧΟΜΕΝΑ

### ΑΠΟΦΑΣΕΙΣ

- |   |  |      |
|---|--|------|
| 1 | Κήρυξη ως αναδασωτέας έκτασης συνολικού εμβαδού 3.881 τ.μ. στην περιοχή «Άγιος Νικόλαος» Τ.Κ. Κατταβιάς, Δήμου Ρόδου, Π.Ε. Ρόδου, λόγω πυρκαγιάς.  | 3873 |
| 2 | Κήρυξη ως αναδασωτέας έκτασης δημοσίου δάσους συνολικού εμβαδού 1.449,39 τ.μ. (ήτοι: Τμήμα 1 εμβαδού 850,00 τ.μ. και Τμήμα 2 εμβαδού 599,39 τ.μ.) στη θέση «ΣΤΕΝΟΑΓΡΙΕΛΙΕΣ» της Τ.Κ. Αγίου Γεωργίου, της Δ.Ε. Ιεράς Πόλης Μεσολογγίου, του Δήμου Ιεράς Πόλης Μεσολογγίου, Π.Ε. Αιτωλοακαρνανίας. | 3877 |

### ΑΠΟΦΑΣΕΙΣ

Αριθμ. 144992

(1)

**Κήρυξη ως αναδασωτέας έκτασης συνολικού εμβαδού 3.881 τ.μ. στην περιοχή «Άγιος Νικόλαος» Τ.Κ. Κατταβιάς, Δήμου Ρόδου, Π.Ε. Ρόδου, λόγω πυρκαγιάς.**

Ο ΓΕΝΙΚΟΣ ΓΡΑΜΜΑΤΕΑΣ ΔΑΣΩΝ  
ΤΟΥ ΥΠΟΥΡΓΕΙΟΥ ΠΕΡΙΒΑΛΛΟΝΤΟΣ ΚΑΙ ΕΝΕΡΓΕΙΑΣ

Έχοντας υπόψη:

1. Την παρ. 1 του άρθρου 24 και την παρ. 3 του άρθρου 117 του Συντάγματος.
2. Την παρ. 1 του άρθρου 38 και τις παρ. 1 και 3 του άρθρου 41 του ν. 998/1979 «Περί προστασίας των δασών και των δασικών εν γένει εκτάσεων της Χώρας» (Α' 289).
3. Τον ν. 4727/2020 «Ψηφιακή Διακυβέρνηση (Ενσωμάτωση στην Ελληνική Νομοθεσία της Οδηγίας (ΕΕ) 2016/2102 και της Οδηγίας (ΕΕ) 2019/1024) - Ηλεκτρονικές Επικοινωνίες (Ενσωμάτωση στο Ελληνικό Δίκαιο της Οδηγίας (ΕΕ) 2018/1972) και άλλες διατάξεις» (Α' 184).
4. Την από 13-8-2021 Πράξη Νομοθετικού Περιεχομένου «Έκτακτα μέτρα για την αποτελεσματική προστασία και την ταχεία αποκατάσταση του φυσικού περιβάλλοντος, την άμεση στήριξη των πληγέντων από τις πυρκαγιές του Ιουλίου/Αυγούστου 2021 και συναφείς διατάξεις» (Α' 143), η οποία κυρώθηκε με το άρθρο 2 του ν. 4824/2021 (Α' 156).
5. Τα άρθρα 47 έως 55 του ν. 4915/2022 «Εθνικό Στρατηγικό Σχέδιο Καταπολέμησης της Διαφθοράς, διατάξεις για θέματα ανθρώπινου δυναμικού και Οργανισμών Τοπικής Αυτοδιοίκησης, νομοθετικό πλαίσιο εκπαίδευσης των σπουδαστών/σπουδαστριών της Εθνικής Σχολής Δημόσιας Διοίκησης και Αυτοδιοίκησης για την ένταξη στον κλάδο Π.Ε. Επιτελικών Στελεχών, διατάξεις για την ολοκλήρωση της μεταφοράς των δασικών υπηρεσιών στο Υπουργείο Περιβάλλοντος και Ενέργειας, διατάξεις για την εφαρμογή του Εθνικού Σχεδίου Ανάκαμψης και Ανθεκτικότητας "Ελλάδα 2.0", Εθνική Σύμβαση Ομογενών και άλλες επείγουσες διατάξεις» (Α' 63).
6. Το π.δ. 6/2022 «Σύσταση και μετονομασία Γενικών Γραμματειών, σύσταση Ειδικής Γραμματείας, μεταφορά υπηρεσιών και αρμοδιοτήτων» (Α' 17).
7. Το π.δ. 132/2017 «Οργανισμός Υπουργείου Περιβάλλοντος και Ενέργειας (Υ.Π.ΕΝ.)» (Α' 160), όπως τροποποιήθηκε με το π.δ. 29/2022 (Α' 77).



8. Την υπό στοιχεία οικ. ΥΠΕΝ/ΥΠΡΓ/79859/5910/25-7-2023 κοινή απόφαση του Πρωθυπουργού και του Υπουργού Περιβάλλοντος και Ενέργειας «Διορισμός Γενικού Γραμματέα Δασών του Υπουργείου Περιβάλλοντος και Ενέργειας» (Υ.Ο.Δ.Δ. 745).

9. Την υπό στοιχεία ΥΠΕΝ/ΔΔΥ/48478/3594/16-5-2022 κοινή υπουργική απόφαση «Καθορισμός των διοικητικών λεπτομερειών μεταφοράς των δασικών υπηρεσιών, του αντίστοιχου προσωπικού και λοιπών θεμάτων της παρ. 5 του άρθρου τρίτου της από 13.8.2021 Πράξης Νομοθετικού Περιεχομένου (Α' 143), η οποία κυρώθηκε με το άρθρο 2 του ν. 4824/2021 (Α' 156)» (Β' 2415).

10. Την υπό στοιχεία ΥΠΕΝ/ΔΔΥ/62511/4542/17-6-2022 απόφαση του Υπουργού Περιβάλλοντος και Ενέργειας «Διαπιστωτική πράξη κατάταξης και τοποθέτησης του προσωπικού των Περιφερειακών Δασικών Υπηρεσιών του Υπουργείου Περιβάλλοντος και Ενέργειας» (Β' 3145).

11. Την υπό στοιχεία ΥΠΕΝ/ΔΔΥ/11560/1459/2-2-2026 απόφαση του Υπηρεσιακού Γραμματέα του Υπουργείου Περιβάλλοντος και Ενέργειας «Ορισμός της Φωσκόλου Μαρίας του Ευαγγέλου, ως Αναπληρώτριας Προϊσταμένης της Επιθεώρησης Εφαρμογής Δασικής Πολιτικής Αιγαίου του Υπουργείου Περιβάλλοντος και Ενέργειας» (ΑΔΑ: Ψ6ΖΥ4653Π8-0Γ2).

12. Την υπό στοιχεία ΥΠΕΝ/ΔΝΕΠ/83988/2740/25-8-2022 κοινή απόφαση του Υπουργού και του Υφυπουργού Περιβάλλοντος και Ενέργειας και του Γενικού Γραμματέα Δασών του Υπουργείου Περιβάλλοντος και Ενέργειας «Εξουσιοδότηση υπογραφής "Με εντολή Υπουργού" του Υπουργού Περιβάλλοντος και Ενέργειας, "Με εντολή Υφυπουργού" του Υφυπουργού Περιβάλλοντος και Ενέργειας και "Με εντολή Γενικού Γραμματέα Δασών" του Γενικού Γραμματέα Δασών του Υπουργείου Περιβάλλοντος και Ενέργειας, κατά λόγο αρμοδιότητας, στον Προϊστάμενο της Γενικής Διεύθυνσης Δασών και Δασικού Περιβάλλοντος της Γενικής Γραμματείας Δασών του Υ.Π.Ε.Ν., στους Προϊσταμένους των Επιθεωρήσεων Εφαρμογής Δασικής Πολιτικής και στους Προϊσταμένους των Διευθύνσεων, Δασαρχείων και Τμημάτων που υπάγονται σε αυτές» (Β' 4528).

13. Τις υπ' αρ. 160417/1180/08-07-1980 και 182447/3049/24-09-1980 εγκύκλιες διαταγές του Υπουργείου Γεωργίας σχετικά με την κήρυξη εκτάσεων ως αναδασωτέων.

14. Την υπό στοιχεία ΥΠΕΝ/ΔΠΔ/81975/4526/14-9-2021 εγκύκλιο του Υπουργείου «Περί κηρύξεως εκτάσεων υπαγομένων στις προστατευτικές διατάξεις της δασικής νομοθεσίας ως αναδασωτέων».

15. Την υπ' αρ. 5962/5-2-2021 (ΑΔΑ: 6Φ49ΟΡ11-ΘΚ0) απόφαση ανάρτησης του δασικού χάρτη περιοχών αρμοδιότητας Διεύθυνσης Δασών Δωδεκανήσου και την υπ' αρ. 4539/3-2-2022 (ΑΔΑ: ΩΣ4ΣΟΡ11-ΓΣ2) πράξη τροποποίησης αναρτημένου/κυρωμένου Δασικού Χάρτη συνόλου Δωδεκανήσων λόγω ενσωμάτωσης αυτεπάγγελτων και λοιπών διορθώσεων προδηλών σφαλμάτων.

16. Την υπ' αρ. 55584/10-11-2022 (Δ' 907) απόφαση μερικώς κυρωμένου δασικού χάρτη του συνόλου περιοχής αρμοδιότητας Διεύθυνσης Δασών Δωδεκανήσου, στον οποίο η έκταση που κηρύσσεται αναδασωτέα εμφανίζεται ως ΑΔ.

17. Την υπ' αρ. 77064/4-3-2026 έκθεση αυτοψίας της δασοπόνου Μαρίας Φωτιάδου, από την οποία προκύπτει ότι η βλάστηση της έκτασης που αναφέρεται στο θέμα καταστράφηκε από πυρκαγιά στις 20-12-2025, και πριν τον χρόνο καταστροφής της είχε δασική μορφή κατά την έννοια του άρθρου 3 του ν. 998/1979 καλυπτόμενη από δασική βλάστηση με σχίνα, αρμυρίκι, σπάρτα και βάτα σε ποσοστό 90-100% και φρύγανα, και ως εκ τούτου επιβάλλεται η κήρυξη της ως αναδασωτέας.

18. Την από 4-3-2026 σύμφωνη γνώμη της Διεύθυνσης Δασών Δωδεκανήσου για κήρυξη της εν λόγω έκτασης ως αναδασωτέας, αποφασίζουμε:

Κηρύσσουμε ως αναδασωτέα έκταση δασικού χαρακτήρα του άρθρου 3 του ν. 998/1979, συνολικού εμβαδού 3.881 τ.μ. στην περιοχή «Άγιος Νικόλαος» Τ.Κ. Καταβιάς, Δήμου Ρόδου, Π.Ε. Ρόδου, της οποίας η βλάστηση καταστράφηκε από πυρκαγιά στις 20-12-2025, όπως απεικονίζεται στο συνημμένο από 24-4-2026 τοπογραφικό διάγραμμα κλίμακας 1:2500, το τμήμα -1- με στοιχεία περιμέτρου (1,2,3,...,36,37,1) εμβαδού 2.116 τ.μ. και το τμήμα -2- με στοιχεία περιμέτρου (38,39,40,...,75,76,38) εμβαδού 1.765 τ.μ. το οποίο αποτελεί αναπόσπαστο μέρος της παρούσας και προσδιορίζεται επακριβώς από τις αντίστοιχες συντεταγμένες σε ΕΓΣΑ '87. Η ανωτέρω έκταση συνορεύει:

τμήμα -1-

Ανατολικά: Άλλης μορφής εκτάσεις.

Δυτικά: Άλλης μορφής εκτάσεις.

Βόρεια: Δασικής μορφής εκτάσεις.

Νότια: Άλλης μορφής εκτάσεις.

τμήμα -2-

Ανατολικά: Άλλης μορφής εκτάσεις.



Δυτικά: Άλλης μορφής εκτάσεις.

Βόρεια: Άλλης μορφής εκτάσεις.

Νότια: Δασικής μορφής εκτάσεις.

Σκοποί της κήρυξης της ανωτέρω έκτασης ως αναδασωτέας είναι η διατήρηση του δασικού χαρακτήρα αυτής, ο αποκλεισμός διάθεσής της για άλλη χρήση και η αποκατάσταση της δασικής βλάστησης. Η αποκατάσταση της βλάστησης θα γίνει με φυσική αναγέννηση ή με πρόγραμμα τεχνητής αναγέννησης.

Από τις διατάξεις της απόφασης αυτής δεν προκαλείται δαπάνη σε βάρος του κρατικού προϋπολογισμού.

Η ισχύς της παρούσας αρχίζει από τη δημοσίευσή της στην Εφημερίδα της Κυβερνήσεως.

**ΤΟΠΟΓΡΑΦΙΚΟ ΔΙΑΓΡΑΜΜΑ  
ΕΚΤΑΣΗΣ ΔΑΣΙΚΗΣ ΜΟΡΦΗΣ ΠΟΥ ΚΑΗΚΕ ΣΤΙΣ 20-12-2025 ΣΤΗΝ ΠΕΡΙΟΧΗ  
"ΑΓΙΟΣ ΝΙΚΟΛΑΟΣ" Τ.Κ.ΚΑΤΤΑΒΙΑΣ, ΔΗΜΟΥ ΡΟΔΟΥ, ΠΕ ΡΟΔΟΥ.**

**ΕΘΝΙΚΟ ΤΥΠΟΓΡΑΦΕΙΟ**  
Για τεχνικούς λόγους στο σχεδιάγραμμα, από το ηλεκτρονικό αρχείο, έγινε σμίκρυνση κατά ποσοστό **87%**

Ανήκει στην αρ.πρωτ.144992/24-4-2026 απόφαση κήρυξης αναδασωτέας

ΕΥΓΕΝΙΑ ΚΑΝΑΚΙ  
24/04/2026 15:09  
ΑΚΡΙΒΕΣ ΑΝΤΙΓΡΑΦΟ

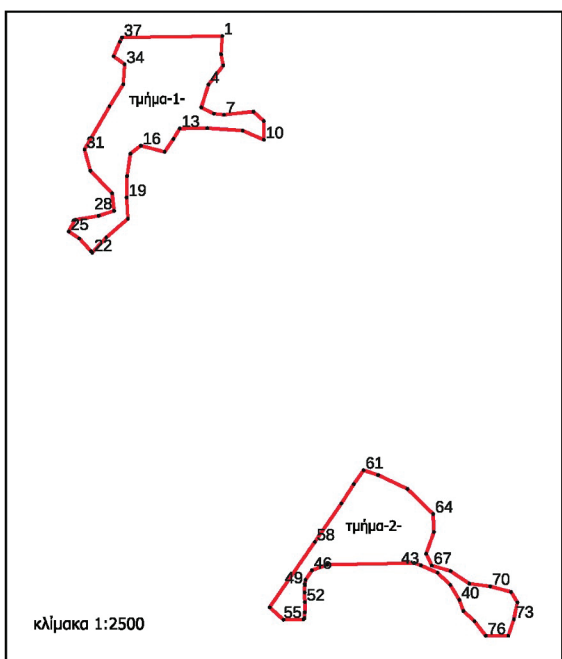
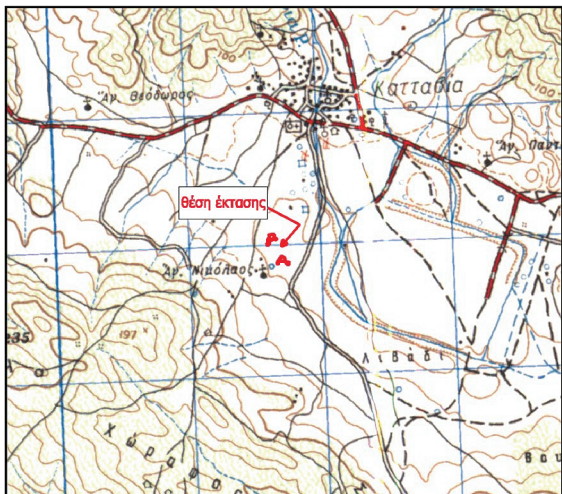

**ΥΠΟΜΝΗΜΑ**  
Τμήμα -1- με στοιχεία (1,2,3,...,37,1) εμβαδού 2.116 τ.μ. και Τμήμα -2- με στοιχεία (38,39,...,75,76,38) εμβαδού 1.765 τ.μ. εμπίπτουν εντός κυρωμένων πολυγώνων ΑΔ (άλλης μορφής εκτάσεις στις παλαιότερες α/φ και δασικής μορφής εκτάσεις στις νεότερες) η οποία κηρύσσεται αναδασωτέα.

A/A	X	Y
1	839413.458	3984115.131
2	839413.027	3984108.244
3	839413.821	3984103.879
4	839408.265	3984096.735
5	839405.487	3984088.004
6	839410.249	3984085.622
7	839414.218	3984085.225
8	839425.33	3984086.416
9	839429.299	3984082.844
10	839429.299	3984075.7
11	839421.261	3984079.196
12	839407.767	3984080.149
13	839397.29	3984079.99
14	839394.908	3984076.021
15	839391.575	3984071.1
16	839382.526	3984073.481
17	839378.557	3984070.465
18	839377.287	3984061.892
19	839377.128	3984053.796
20	839377.605	3984045.7
21	839369.35	3984038.556
22	839364.046	3984032.823
23	839363.568	3984033.346
24	839359.127	3984038.21
25	839355.099	3984040.844
26	839357.443	3984045.223
27	839366.492	3984046.811
28	839372.366	3984048.716
29	839371.572	3984055.383
30	839363.317	3984063.956
31	839361.095	3984072.052
32	839370.62	3984088.404
33	839375.858	3984096.817
34	839376.335	3984104.437
35	839372.149	3984107.45
36	839374.53	3984113.007
37	839375.378	3984114.616
38	839509.372	3983892.706
39	839505.171	3983896.585
40	839503.632	3983900.774

A/A	X	Y
41	839500.218	3983906.463
42	839495.357	3983911.118
43	839489.048	3983913.91
44	839486.484	3983914.786
45	839453.373	3983914.164
46	839447.57	3983912.048
47	839445.154	3983908.38
48	839444.881	3983906.877
49	839444.869	3983906.51
50	839444.778	3983903.67
51	839444.779	3983903.62
52	839444.881	3983899.947
53	839444.881	3983896.12
54	839444.674	3983893.844
55	839444.357	3983893.397
56	839436.758	3983893.256
57	839431.505	3983897.998
58	839448.703	3983922.869
59	839458.757	3983937.421
60	839463.519	3983944.83
61	839467.223	3983950.121
62	839472.78	3983948.269
63	839483.892	3983942.978
64	839493.682	3983933.453
65	839493.946	3983926.573
66	839491.036	3983918.371
67	839493.153	3983913.873
68	839500.296	3983911.757
69	839507.44	3983906.994
70	839515.378	3983905.936
71	839523.315	3983903.819
72	839525.696	3983899.85
73	839524.374	3983893.5
74	839522.257	3983887.15
75	839513.79	3983887.15
76	839513.722	3983887.139

ΘΕΩΡΗΘΗΚΕ, 24-4-2026

Με εντολή Γ.Γ.Δασών  
Η Αναπληρώτρια Προϊσταμένη Επιθεώρησης  
Εφαρμογής Δασικής Πολιτικής Αιγαίου  
Μαρία Φωσκόλου

Η αν. Δ/ντρια Δασών Δωδ/σου  
Χρυσάνθη Δεσλή  
ΠΕ Γεωτεχνικών Δασολόγων

Ρόδος, 24-4-2026  
Η εισηγήτρια  
Μαρίνα Φωτιάδου  
ΤΕ Δασοπόνων



Η απόφαση αυτή να δημοσιευθεί στην Εφημερίδα της Κυβερνήσεως.

Ρόδος, 24 Απριλίου 2026

Με εντολή Γενικού Γραμματέα Δασών  
Η Αναπληρώτρια Προϊσταμένη Επιθεώρησης  
Εφαρμογής Δασικής Πολιτικής Αιγαίου  
ΜΑΡΙΑ ΦΩΣΚΟΛΟΥ

Αριθμ. 146403

(2)

**Κήρυξη ως αναδασωτέας έκτασης δημοσίου δάσους συνολικού εμβαδού 1.449,39 τ.μ. (ήτοι: Τμήμα 1 εμβαδού 850,00 τ.μ. και Τμήμα 2 εμβαδού 599,39 τ.μ.) στη θέση «ΣΤΕΝΟΑΓΡΙΕΛΙΕΣ» της Τ.Κ. Αγίου Γεωργίου, της Δ.Ε. Ιεράς Πόλης Μεσολογγίου, του Δήμου Ιεράς Πόλης Μεσολογγίου, Π.Ε. Αιτωλοακαρνανίας.**

Ο ΓΕΝΙΚΟΣ ΓΡΑΜΜΑΤΕΑΣ ΔΑΣΩΝ  
ΤΟΥ ΥΠΟΥΡΓΕΙΟΥ ΠΕΡΙΒΑΛΛΟΝΤΟΣ ΚΑΙ ΕΝΕΡΓΕΙΑΣ

Έχοντας υπόψη:

1. Την παρ. 1 του άρθρου 24 και την παρ. 3 του άρθρου 117 του Συντάγματος.
2. Την παρ. 1 του άρθρου 38 και τις παρ. 1 και 3 του άρθρου 41 του ν. 998/1979 «Περί προστασίας των δασών και των δασικών εν γένει εκτάσεων της Χώρας» (Α' 289).
3. Τον ν. 4727/2020 «Ψηφιακή Διακυβέρνηση (Ενσωμάτωση στην Ελληνική Νομοθεσία της Οδηγίας (ΕΕ) 2016/2102 και της Οδηγίας (ΕΕ) 2019/1024) - Ηλεκτρονικές Επικοινωνίες (Ενσωμάτωση στο Ελληνικό Δίκαιο της Οδηγίας (ΕΕ) 2018/1972) και άλλες διατάξεις» (Α' 184).
4. Την από 13.8.2021 Πράξη Νομοθετικού Περιεχομένου «Εκτακτα μέτρα για την αποτελεσματική προστασία και την ταχεία αποκατάσταση του φυσικού περιβάλλοντος, την άμεση στήριξη των πληγέντων από τις πυρκαγιές του Ιουλίου/Αυγούστου 2021 και συναφείς διατάξεις» (Α' 143), η οποία κυρώθηκε με το άρθρο 2 του ν. 4824/2021 (Α' 156).
5. Τα άρθρα 47 έως 55 του ν. 4915/2022 «Εθνικό Στρατηγικό Σχέδιο Καταπολέμησης της Διαφθοράς, διατάξεις για θέματα ανθρώπινου δυναμικού και Οργανισμών Τοπικής Αυτοδιοίκησης, νομοθετικό πλαίσιο εκπαίδευσης των σπουδαστών/σπουδαστριών της Εθνικής Σχολής Δημόσιας Διοίκησης και Αυτοδιοίκησης για την ένταξη στον κλάδο Π.Ε. Επιτελικών Στελεχών, διατάξεις για την ολοκλήρωση της μεταφοράς των δασικών υπηρεσιών στο Υπουργείο Περιβάλλοντος και Ενέργειας, διατάξεις για την εφαρμογή του Εθνικού Σχεδίου Ανάκαμψης και Ανθεκτικότητας "Ελλάδα 2.0", Εθνική Σύμβαση Ομογενών και άλλες επείγουσες διατάξεις» (Α' 63).
6. Το π.δ. 6/2022 «Σύσταση και μετονομασία Γενικών Γραμματειών, σύσταση Ειδικής Γραμματείας, μεταφορά υπηρεσιών και αρμοδιοτήτων» (Α' 17).
7. Το π.δ. 132/2017 «Οργανισμός Υπουργείου Περιβάλλοντος και Ενέργειας (Υ.Π.Ε.Ν.)» (Α' 160), όπως τροποποιήθηκε με το π.δ. 29/2022 (Α' 77).
8. Την υπό στοιχεία οικ. ΥΠΕΝ/ΥΠΡΓ/79859/5910/25-7-2023 κοινή απόφαση του Πρωθυπουργού και του Υπουργού Περιβάλλοντος και Ενέργειας «Διορισμός Γενικού Γραμματέα Δασών του Υπουργείου Περιβάλλοντος και Ενέργειας» (Υ.Ο.Δ.Δ. 745).
9. Την υπό στοιχεία ΥΠΕΝ/ΔΔΥ/48478/3594/16.05.2022 κοινή υπουργική απόφαση «Καθορισμός των διοικητικών λεπτομερειών μεταφοράς των δασικών υπηρεσιών, του αντίστοιχου προσωπικού και λοιπών θεμάτων της παρ. 5 του άρθρου τρίτου της από 13.8.2021 Πράξης Νομοθετικού Περιεχομένου (Α' 143), η οποία κυρώθηκε με το άρθρο 2 του ν. 4824/2021 (Α' 156)» (Β' 2415).
10. Την υπό στοιχεία ΥΠΕΝ/ΔΔΥ/62511/4542/17-6-2022 απόφαση του Υπουργού Περιβάλλοντος και Ενέργειας «Διαπιστωτική πράξη κατάταξης και τοποθέτησης του προσωπικού των Περιφερειακών Δασικών Υπηρεσιών του Υπουργείου Περιβάλλοντος και Ενέργειας» (Β' 3145).
11. Την υπό στοιχεία ΥΠΕΝ/ΔΔΥ/70401/5167/6-7-2022 απόφαση του Υπουργού Περιβάλλοντος και Ενέργειας «Τοποθέτηση Προϊσταμένων σε θέσεις ευθύνης επιπέδου Γενικής Διεύθυνσης στις Επιθεωρήσεις Εφαρμογής Δασικής Πολιτικής του Υπουργείου Περιβάλλοντος και Ενέργειας» (ΑΔΑ: Ω8ΔΡ4653Π8-7ΨΡ).
12. Την υπό στοιχεία ΥΠΕΝ/ΔΝΕΠ/83988/2740/25-8-2022 κοινή απόφαση του Υπουργού και του Υφυπουργού Περιβάλλοντος και Ενέργειας και του Γενικού Γραμματέα Δασών του Υπουργείου Περιβάλλοντος και



Ενέργειας «Εξουσιοδότηση υπογραφής “Με εντολή Υπουργού” του Υπουργού Περιβάλλοντος και Ενέργειας, “Με εντολή Υφυπουργού” του Υφυπουργού Περιβάλλοντος και Ενέργειας και με “Με εντολή Γενικού Γραμματέα Δασών” του Γενικού Γραμματέα Δασών του Υπουργείου Περιβάλλοντος και Ενέργειας, κατά λόγο αρμοδιότητας, στον Προϊστάμενο της Γενικής Διεύθυνσης Δασών και Δασικού Περιβάλλοντος της Γενικής Γραμματείας Δασών του Υ.Π.Ε.Ν., στους Προϊσταμένους των Επιθεωρήσεων Εφαρμογής Δασικής Πολιτικής και στους Προϊσταμένους των Διευθύνσεων, Δασαρχείων και Τμημάτων που υπάγονται σε αυτές» (Β' 4528).

13. Τις υπ' αρ. 160417/1180/08-07-1980 και 182447/3049/24-09-1980 εγκύκλιες διαταγές του Υπουργείου Γεωργίας σχετικά με την κήρυξη εκτάσεων ως αναδασωτέων.

14. Την υπ' αρ. 137644/21-04-2026 εισήγηση του Δασαρχείου Μεσολογγίου από την οποία προκύπτει ότι η βλάστηση της έκτασης που αναφέρεται στο θέμα καταστράφηκε από παράνομη εκχέρσωση το χρονικό διάστημα από τον 10ο μήνα του 2019 έως τον 1ο μήνα του 2023 και πριν τον χρόνο καταστροφής της είχε δασική μορφή κατά την έννοια του άρθρου 3 παρ. 1, εμπίπτουσα στις παρ. 1ε και 2γ του άρθρου 4, του ν. 998/1979, όπως τροποποιήθηκε και ισχύει, καλυπτόμενη από θάμνους αείφυλλων πλατύφυλλων (πουρνάρια) και ως εκ τούτου επιβάλλεται η κήρυξή της ως αναδασωτέας, αποφασίζουμε:

Κηρύσσουμε ως αναδασωτέα έκταση δασικού χαρακτήρα (δημόσιο δάσος) του άρθρου 3 παρ. 1, εμπίπτουσα στις παρ. 1ε και 2γ του άρθρου 4, του ν. 998/1979, όπως τροποποιήθηκε και ισχύει, συνολικού εμβαδού 1.449,39 τ.μ. (ήτοι: Τμήμα 1 εμβαδού 850,00 τ.μ. και Τμήμα 2 εμβαδού 599,39 τ.μ.) στη θέση «ΣΤΕΝΟΑΓΡΙΑΣ» της Τ.Κ. Αγίου Γεωργίου, της Δ.Ε. Ι.Π. Μεσολογγίου, του Δήμου Ι.Π. Μεσολογγίου, Π.Ε. Αιτωλοακαρνανίας, της οποίας η βλάστηση καταστράφηκε από παράνομη εκχέρσωση το χρονικό διάστημα από τον 10ο μήνα του 2019 έως τον 1ο μήνα του 2023, όπως απεικονίζεται στο συνημμένο από 08-03-2026 τοπογραφικό διάγραμμα, κλίμακας 1:1000 με στοιχεία περιμέτρου, Τμήμα 1: Εμβαδού 850,00 τ.μ. (1,2,3,4,5,6,1) και Τμήμα 2: Εμβαδού 599,39 τ.μ. (1,2,3,4,5,6,7,8,9,1) το οποίο αποτελεί αναπόσπαστο μέρος της παρούσας, και προσδιορίζεται επακριβώς από τις αντίστοιχες συντεταγμένες σε ΕΓΣΑ '87.

Η ανωτέρω έκταση συνορεύει:

Τμήμα 1: Εμβαδού 850,00 τ.μ.

Βόρεια: Με δημόσιο δάσος (ΔΔ στον κυρωμένο δασικό χάρτη).

Νότια: Με ιδιωτικό δάσος (ΔΔ στον κυρωμένο δασικό χάρτη).

Ανατολικά: Με δημόσιο δάσος (ΔΔ στον κυρωμένο δασικό χάρτη).

Δυτικά: Με δημόσιο δάσος (ΔΔ στον κυρωμένο δασικό χάρτη).

Τμήμα 2: Εμβαδού 599,39 τ.μ.

Βόρεια: Με δημόσιο δάσος (ΔΔ στον κυρωμένο δασικό χάρτη).

Νότια: Με ιδιωτικό δάσος (ΔΔ στον κυρωμένο δασικό χάρτη).

Ανατολικά: Με δημόσια εκχερσωμένη δασική έκταση (ΔΑ στον κυρωμένο δασικό χάρτη).

Δυτικά: Με δημόσιο δάσος (ΔΔ στον κυρωμένο δασικό χάρτη).

Σκοποί της κήρυξης της ανωτέρω έκτασης ως αναδασωτέας είναι η διατήρηση του δασικού χαρακτήρα αυτής, ο αποκλεισμός διάθεσής της για άλλη χρήση και η αποκατάσταση της δασικής βλάστησης. Η αποκατάσταση της βλάστησης θα γίνει με φυσική αναγέννηση ή με πρόγραμμα τεχνητής αναγέννησης.

Από τις διατάξεις της απόφασης αυτής δεν προκαλείται δαπάνη σε βάρος του κρατικού προϋπολογισμού.

Η ισχύς της παρούσας αρχίζει από τη δημοσίευσή της στην Εφημερίδα της Κυβερνήσεως.



ΕΛΛΗΝΙΚΗ ΔΗΜΟΚΡΑΤΙΑ ΥΠΟΥΡΓΕΙΟ ΠΕΡΙΒΑΛΛΟΝΤΟΣ & ΕΝΕΡΓΕΙΑΣ ΕΠΙΧΕΙΡΗΣΗ ΕΦΑΡΜΟΓΗΣ ΔΑΣΙΚΗΣ ΠΟΛΙΤΙΚΗΣ ΠΕΡΙΟΠΗΘΗΣΟΥ, ΔΥΤΙΚΗΣ ΕΛΛΑΔΑΣ ΚΑΙ ΙΟΝΙΟΥ ΔΙΑΧΕΙΡΙΣΤΙΚΟ ΜΕΣΟΔΕΙΟΥ ΤΗΜΑ ΠΡΟΤΥΠΑΚΩΝ ΔΑΣΩΝ ΚΑΙ ΔΑΣΙΚΩΝ ΕΚΤΑΣΕΩΝ	ΤΟΠΟΓΡΑΦΙΚΟ ΔΙΑΓΡΑΜΜΑ ΕΚΤΑΣΗΣ ΕΜΒΛΑΔΟΥ 1.449,39 τ.μ. ΑΝΑΔΑΣΤΕΑΣ ΑΠΟ ΠΑΡΑΝΟΜΗ ΕΚΧΕΙΡΣΙΣΗ
	Δήμος Τοπ./Δημ. Κοινότητα / οικισμός Θέση Ημερομηνία 08/09/2026 Η ΣΥΝΤΑΚΤΡΙΑ ΑΝΔΡΟΝΙΚΗ ΚΟΥΦΟΥ 21/04/2026 08:27 Ανδρονίκη Κουφού Δασοπόνος με β βαθμό
ΚΛΙΜΑΚΑ 1:1000 Ο προσαρτημένος του Δασαρχείου Μεσολογγίου GEORGIOS DIMITRIADIS 21/04/2026 08:47 Γεώργιος Δημητριάδης Δασολόγος με Α βαθμό	Η Πρωτοσχημένη της Δίωξης Δασών Αιτωλίας Ο Επιτελεστική Ε.Δ.Π. Πελλήνου Διτ.ΕΛ. & Ιον. ΝΙΚΙΤΑΣ ΜΑΖΙΣ 27/04/2026 10:52 Νικήτας Μάζης Δασολόγος Περιβαλλοντολόγος

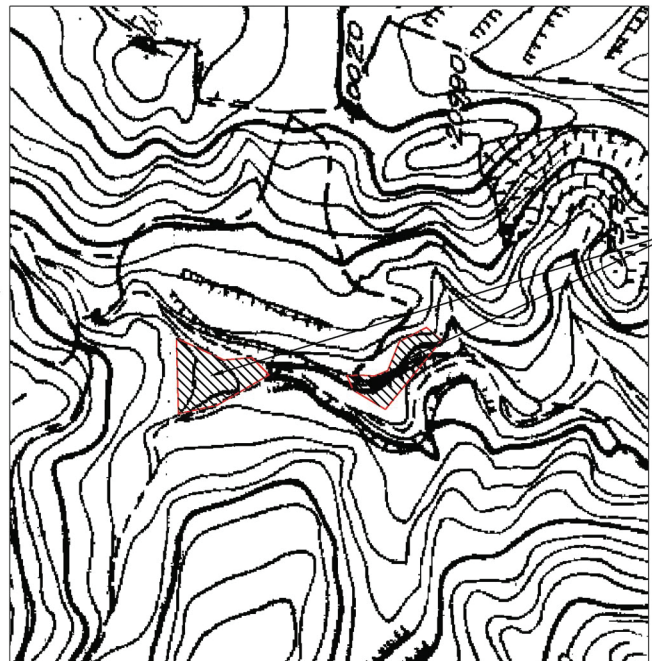

Έκταση που κηρύσσεται αναδάσωτα  
 Έκταση που κηρύσσεται αναδασωτέα

**ΕΘΝΙΚΟ ΤΥΠΟΓΡΑΦΕΙΟ**  
 Για τεχνικούς λόγους στο σχεδιάγραμμα,  
 από το ηλεκτρονικό αρχείο, έγινε  
 σμίκρυνση κατά ποσοστό **57%**

ΣΥΝΤΗΤΑ ΜΕΝΕΣ ΣΗΜΕΙΟΝ		
ΣΧΗΜΑ ΑΝΑΦΟΡΑΣ ΕΣΤ.Β.Σ		
A/A	X	Ψ
<b>ΤΜΗΜΑ 1</b>		
1	287983.00	4254897.00
2	287987.00	4254879.00
3	288001.00	4254855.00
4	288009.00	4254863.00
5	288008.00	4254876.00
6	288018.00	4254898.00

ΔΙΑΥΡΟΜΕΤΡΙΚΗ		
ΤΙΜΗΜΕΤΡΗ		
<b>ΠΛΕΥΡΑ ΜΗΚΟΣ</b>		
<b>ΤΜΗΜΑ 1</b>		
1-2	18.44	
2-3	27.78	
3-4	11.31	
4-5	13.04	
5-6	24.17	

ΣΥΝΤΗΤΑ ΜΕΝΕΣ ΣΗΜΕΙΟΝ		
ΣΧΗΜΑ ΑΝΑΦΟΡΑΣ ΕΣΤ.Β.Σ		
A/A	X	Ψ
<b>ΤΜΗΜΑ 2</b>		
1	288023.00	4254782.00
2	288016.55	4254794.50
3	288002.95	4254799.93
4	288000.48	4254806.11
5	288000.97	4254813.28
6	288000.58	4254818.82
7	287994.00	4254816.00
8	287985.00	4254801.00
9	288017.00	4254775.00

ΔΙΑΥΡΟΜΕΤΡΙΚΗ		
ΤΙΜΗΜΕΤΡΗ		
<b>ΠΛΕΥΡΑ ΜΗΚΟΣ</b>		
<b>ΤΜΗΜΑ 2</b>		
1-2	14.06	
2-3	14.64	
3-4	6.65	
4-5	7.18	
5-6	5.56	
6-7	7.16	
7-8	17.49	
8-9	41.23	

**ΕΚΤΑΣΗ ΠΟΥ ΚΗΡΥΣΣΕΤΑΙ ΑΝΑΔΑΣΩΤΕΑ**  
 Θέση ΣΤΕΝΟΑΓΡΙΑΣ  
 Δ.Κ. Αγίου Γεωργίου  
 Δήμου Ι.Π. Μεσολογγίου  
 ΤΜΗΜΑ 1 Έμβ. (1.2,3,4,5,6,...) = 850,00 τ.μ.  
 ΤΜΗΜΑ 2 Έμβ. (1,2,3,4,5,6,7,8,9,...) = 599,39 τ.μ.  
 ΣΥΝΟΛΟ Έμβ. Τμημάτων(1.449,39 τμ.)

**ΕΚΤΑΣΗ ΠΟΥ ΚΗΡΥΣΣΕΤΑΙ ΑΝΑΔΑΣΩΤΕΑ**  
 Θέση ΣΤΕΝΟΑΓΡΙΑΣ  
 Δ.Κ. Αγίου Γεωργίου  
 Δήμου Ι.Π. Μεσολογγίου  
 ΤΜΗΜΑ 1 Έμβ. (1.2,3,4,5,6,...) = 850,00 τ.μ.  
 ΤΜΗΜΑ 2 Έμβ. (1,2,3,4,5,6,7,8,9,...) = 599,39 τ.μ.  
 ΣΥΝΟΛΟ Έμβ. Τμημάτων(1.449,39 τμ.)



Η απόφαση αυτή να δημοσιευθεί στην Εφημερίδα της Κυβερνήσεως.

Ιερά Πόλη Μεσολογγίου, 27 Απριλίου 2026

Με εντολή Γενικού Γραμματέα Δασών

Ο Προϊστάμενος της Επιθεώρησης Εφαρμογής

Δασικής Πολιτικής Πελοποννήσου, Δυτικής Ελλάδας και Ιονίου

ΝΙΚΗΤΑΣ ΜΑΖΗΣ

