



ΕΦΗΜΕΡΙΔΑ ΤΗΣ ΚΥΒΕΡΝΗΣΕΩΣ ΤΗΣ ΕΛΛΗΝΙΚΗΣ ΔΗΜΟΚΡΑΤΙΑΣ

4 Μαΐου 2026

ΤΕΥΧΟΣ ΤΕΤΑΡΤΟ

Αρ. Φύλλου 326

ΑΠΟΦΑΣΕΙΣ

Αριθμ. 146606

Μερική ανάκληση λόγω νομικής αιτίας, των: 1. υπ' αρ. 3647/19-10-2007 (Δ' 562) απόφαση κήρυξης αναδασωτέας έκτασης Γ.Γ.Π.Δ.Ε. και 2. υπ' αρ. 185347/13-10-2001 (Δ' 778/2021) απόφαση Συνονιστή Αποκεντρωμένης Διοίκησης Π.Δ.Ε. και Ι. (Δ' 778/2021) στη θέση «Δομπίτσι», περιφέρειας Δημοτικής Κοινότητας Πλατάνου, του Δήμου Αρχαίας Ολυμπίας, Π.Ε. Ηλείας, για έκταση εμβαδού 24.745,47 τ.μ.

Ο ΓΕΝΙΚΟΣ ΓΡΑΜΜΑΤΕΑΣ ΔΑΣΩΝ
ΤΟΥ ΥΠΟΥΡΓΕΙΟΥ ΠΕΡΙΒΑΛΛΟΝΤΟΣ ΚΑΙ ΕΝΕΡΓΕΙΑΣ

Έχοντας υπόψη:

1. Την παρ. 1 του άρθρου 24 και την παρ. 3 του άρθρου 117 του Συντάγματος.
2. Το άρθρο 44 του ν. 998/1979 «Περί προστασίας των δασών και των δασικών εν γένει εκτάσεων της Χώρας» (Α' 289).
3. Την παρ. 9 του άρθρου 17 του ν. 3889/2010 «Χρηματοδότηση Περιβαλλοντικών Παρεμβάσεων, Πράσινο Ταμείο, Κύρωση Δασικών Χαρτών και άλλες διατάξεις» (Α' 182), η οποία προστέθηκε με την παρ. 3 του άρθρου δευτέρου του ν. 4462/2017 (Α' 39).
4. Τον ν. 4727/2020 «Ψηφιακή Διακυβέρνηση (Ενσωμάτωση στην Ελληνική Νομοθεσία της Οδηγίας (ΕΕ) 2016/2102 και της Οδηγίας (ΕΕ) 2019/1024) - Ηλεκτρονικές Επικοινωνίες (Ενσωμάτωση στο Ελληνικό Δίκαιο της Οδηγίας (ΕΕ) 2018/1972) και άλλες διατάξεις» (Α' 184).
5. Την από 13.8.2021 Πράξη Νομοθετικού Περιεχομένου «Έκτακτα μέτρα για την αποτελεσματική προστασία και την ταχεία αποκατάσταση του φυσικού περιβάλλοντος, την άμεση στήριξη των πληγέντων από τις πυρκαγιές του Ιουλίου/Αυγούστου 2021 και συναφείς διατάξεις» (Α' 143), η οποία κυρώθηκε με το άρθρο 2 του ν. 4824/2021 (Α' 156).
6. Τα άρθρα 47 έως 55 του ν. 4915/2022 «Εθνικό Στρατηγικό Σχέδιο Καταπολέμησης της Διαφθοράς, διατάξεις για θέματα ανθρώπινου δυναμικού και Οργανισμών Τοπικής Αυτοδιοίκησης, νομοθετικό πλαίσιο εκπαίδευσης των σπουδαστών/σπουδαστριών της Εθνικής Σχολής Δημόσιας Διοίκησης και Αυτοδιοίκησης για την ένταξη στον κλάδο Π.Ε. Επιτελικών Στελεχών, διατάξεις για την ολοκλήρωση της μεταφοράς των δασικών υπηρεσιών στο Υπουργείο Περιβάλλοντος και Ενέργειας, διατάξεις για την εφαρμογή του Εθνικού Σχεδίου Ανάκαμψης και Ανθεκτικότητας «Ελλάδα 2.0», Εθνική Σύμβαση Ομογενών και άλλες επείγουσες διατάξεις» (Α' 63).
7. Το π.δ. 6/2022 «Σύσταση και μετονομασία Γενικών Γραμματειών, σύσταση Ειδικής Γραμματείας, μεταφορά υπηρεσιών και αρμοδιοτήτων» (Α' 17).
8. Το π.δ. 132/2017 «Οργανισμός Υπουργείου Περιβάλλοντος και Ενέργειας (Υ.Π.ΕΝ.)» (Α' 160), όπως τροποποιήθηκε με το π.δ. 29/2022 (Α' 77).
9. Την υπό στοιχεία οικ. ΥΠΕΝ/ΥΠΡΓ/79859/5910/25-7-2023 κοινή απόφαση του Πρωθυπουργού και του Υπουργού Περιβάλλοντος και Ενέργειας «Διορισμός Γενικού Γραμματέα Δασών του Υπουργείου Περιβάλλοντος και Ενέργειας» (Υ.Ο.Δ.Δ. 745) και την υπό στοιχεία ΥΠΕΝ/ΔΔΥ/48478/3594/16.05.2022 κοινή υπουργική απόφαση «Καθορισμός των διοικητικών λεπτομερειών μεταφοράς των δασικών υπηρεσιών, του αντίστοιχου προσωπικού και λοιπών θεμάτων της παρ. 5 του άρθρου τρίτου της από 13.8.2021 Πράξης Νομοθετικού Περιεχομένου (Α' 143), η οποία κυρώθηκε με το άρθρο 2 του ν. 4824/2021 (Α' 156)» (Β' 2415).



10. Την υπό στοιχεία ΥΠΕΝ/ΔΔΥ/62511/4542/17-6-2022 απόφαση του Υπουργού Περιβάλλοντος και Ενέργειας «Διαπιστωτική πράξη κατάταξης και τοποθέτησης του προσωπικού των Περιφερειακών Δασικών Υπηρεσιών του Υπουργείου Περιβάλλοντος και Ενέργειας» (Β' 3145).

11. Την υπό στοιχεία ΥΠΕΝ/ΔΔΥ/70401/5167/6-7-2022 απόφαση του Υπουργού Περιβάλλοντος και Ενέργειας «Τοποθέτηση Προϊσταμένων σε θέσεις ευθύνης επιπέδου Γενικής Διεύθυνσης στις Επιθεωρήσεις Εφαρμογής Δασικής Πολιτικής του Υπουργείου Περιβάλλοντος και Ενέργειας» (ΑΔΑ: Ω8ΔΡ4653Π8-7ΨΡ).

12. Την υπό στοιχεία ΥΠΕΝ/ΔΝΕΠ/83988/2740/25-8-2022 κοινή απόφαση του Υπουργού και του Υφυπουργού Περιβάλλοντος και Ενέργειας και του Γενικού Γραμματέα Δασών του Υπουργείου Περιβάλλοντος και Ενέργειας «Εξουσιοδότηση υπογραφής "Με εντολή Υπουργού" του Υπουργού Περιβάλλοντος και Ενέργειας, "Με εντολή Υφυπουργού" του Υφυπουργού Περιβάλλοντος και Ενέργειας και με "Με εντολή Γενικού Γραμματέα Δασών" του Γενικού Γραμματέα Δασών του Υπουργείου Περιβάλλοντος και Ενέργειας, κατά λόγο αρμοδιότητας, στον Προϊστάμενο της Γενικής Διεύθυνσης Δασών και Δασικού Περιβάλλοντος της Γενικής Γραμματείας Δασών του Υ.Π.Ε.Ν., στους Προϊσταμένους των Επιθεωρήσεων Εφαρμογής Δασικής Πολιτικής και στους Προϊσταμένους των Διευθύνσεων, Δασαρχείων και Τμημάτων που υπάγονται σε αυτές» (Β' 4528).

13. Την υπ' αρ. 153373/441/22-02-2017 εγκύκλιο του Υπουργείου Περιβάλλοντος και Ενέργειας «Περιοχές κηρυγμένων αναδασωτέων εκτάσεων στους αναρτημένους δασικούς χάρτες» (ΑΔΑ:61ΤΗ4653Π8-Ω7Θ).

14. Την υπό στοιχεία οικ. ΥΠΕΝ/ΔΠΔ/95099/5160/12-10-2021 εγκύκλιο διαταγή της Γενικής Διεύθυνσης Δασών και Δασικού Περιβάλλοντος του Υπουργείου Περιβάλλοντος και Ενέργειας «Περί ανάκλησης αποφάσεων αναδασωτέων, εκτάσεων μη υπαγομένων στις προστατευτικές διατάξεις της δασικής νομοθεσίας, λόγω συμπερίληψής τους στους δασικούς χάρτες ως τμήματα ευρύτερης αναδασωτέας» (ΑΔΑ: ΨΠΙΨ4653Π8-50Χ).

15. Το περιεχόμενο του δασικού χάρτη του συνόλου της Περιφερειακής Ενότητας Ηλείας, που αναρτήθηκε με την υπ' αρ. 27084/12-02-21 απόφαση της Διεύθυνσης Δασών Ηλείας, στον οποίο η έκταση που αναφέρεται στο θέμα εμφανίζεται ως ΑΔ/ΑΝ και ΔΔ/ΑΝ). Για την έκταση υπεβλήθησαν αντιρρήσεις και εκδόθηκε η υπ' αρ. 146/30-30-11-2018 απόφαση 3ης ΕΠΕΑ Ηλείας (ΑΔΑ: ΩΕ18ΟΡ1Φ-ΞΒΤ) με αποφαινόμενο χαρακτήρα ΠΑ/ΑΝ, σύμφωνα με την παρ. 9 του άρθρου 17 του ν. 3889/2010.

16. Τις υπ' αρ. α) 3647/19-10-2007 (Δ' 562) απόφαση κήρυξης αναδασωτέας έκτασης και β) 185347/13-10-2020 απόφαση Συντονιστή Αποκεντρωμένης Διοίκησης Π.Δ.Ε. και Ι. (Δ' 778).

17. Την υπ' αρ. 119182/03-04-2026 θετική εισήγηση του Δασαρχείου Πύργου, μετά της συνημμένης αλληλογραφίας, για τη μερική ανάκληση της υπ' αρ. 3647/19-10-2007 (Δ' 562) απόφαση κήρυξης αναδασωτέας έκτασης επειδή η συγκεκριμένη έκταση δεν αποτέλεσε και δεν αποτελεί δάση η δασικές εκτάσεις, σύμφωνα με την εισήγηση του Δασαρχείου.

18. Τη σύμφωνη γνώμη της Διεύθυνσης Δασών Ηλείας, αποφασίζουμε:

Ανακαλούμε μερικώς, λόγω πλάνης περί τα πραγματικά δεδομένα, την υπ' αρ 3647/19-10-2007 (Δ' 562) απόφαση κήρυξης αναδασωτέας έκτασης εμβαδού 24.745,47 τ.μ., επειδή η εν λόγω έκταση δεν αποτέλεσε και δεν αποτελεί δάση η δασικές εκτάσεις, σύμφωνα με την εισήγηση του Δασαρχείου.

Η παραπάνω έκταση, απεικονίζεται στο συνημμένο από 03-04-2026 τοπογραφικό διάγραμμα, κλίμακα 1:1000

το οποίο αποτελεί αναπόσπαστο μέρος της παρούσας, και προσδιορίζεται επακριβώς από τις αντίστοιχες συντεταγμένες σε ΕΓΣΑ '87.

Κατά τα λοιπά παραμένουν σε ισχύ η υπ' αρ. 3647/19-10-2007 (Δ' 562) απόφαση κήρυξης αναδασωτέας έκτασης Γ.Γ.Π.Δ.Ε και η υπ' αρ. 185347/13-10-2021 απόφαση Συντονιστή Αποκεντρωμένης Διοίκησης Π.Δ.Ε. και Ι. (Δ' 778).

Από τις διατάξεις της απόφασης αυτής δεν προκαλείται δαπάνη σε βάρος του κρατικού προϋπολογισμού. Η ισχύς της παρούσας αρχίζει από τη δημοσίευσή της στην Εφημερίδα της Κυβερνήσεως.



ΤΟΠΟΓΡΑΦΙΚΟ ΔΙΑΓΡΑΜΜΑ

Έκτασης συνολικού εμβαδού 24.745,47 τ.μ. που βρίσκεται στην **Τ.Κ. Πλατάνου, Δήμου Αρχαίας Ολυμπίας, Π.Ε. Ηλείας** για την οποία προτείνεται όψη του αναδασωτέου με μερική ανάκληση των υπ' αριθ. **α) 3647/19-10-2007 απόφασης Γ.Γ.Π.Δ.Ε. (ΦΕΚ 562/Δ/2007) (Τμήματα 1000,1001, 1002,1003,1004,1005 & 1010)** και **β) 185347/13-10-2021 απόφασης Συννοιαστή Αποκεντρωμένης Διοίκησης Π.Δ.Ε. & Ι. (ΦΕΚ 778/Δ/2021) (Τμήματα 1000,1002,1003,1004 & 1005)** κηρύξεων ευρύτεων εκτάσεων ως αναδασωτέων λόγω πυρκαγιάς και σύμφωνα με την υπ' αριθ. 146/30-11-2018 απόφαση της ΕΠΕΑ Ηλείας (ΑΔΑ:ΩΕ18ΟΡ1Φ-ΞΒΤ) έχει νέο πρωτεύων ΠΑ/ΑΝ.

ΕΛΛΗΝΙΚΗ ΔΗΜΟΚΡΑΤΙΑ
ΥΠΟΥΡΓΕΙΟ ΠΕΡΙΒΑΛΛΟΝΤΟΣ & ΕΝΕΡΓΕΙΑΣ
ΕΠΙΘΕΩΡΗΣΗ ΕΦΑΡΜΟΓΗΣ ΔΑΣΙΚΗΣ ΠΟΛΙΤΙΚΗΣ
ΠΕΛΟΠΟΝΝΗΣΟΥ - ΔΥΤΙΚΗΣ ΕΛΛΑΔΑΣ & ΙΟΝΙΟΥ
ΔΙΝΗ ΔΑΣΩΝ Π.Ε. ΗΛΕΙΑΣ
ΔΑΣΑΡΧΕΙΟ ΠΥΡΓΟΥ

ΧΑΡΤΗΣ ΠΡΟΣΑΝΑΤΟΛΙΣΜΟΥ
 ΚΛΙΜΑΚΑ 1:50000

[2.115,74 + 61,72 + 406,58 + 1.861,42 + 8.609,22 + 8.476,81 + 3.213,98] = **24.745,47 τ.μ.**

ΚΛΙΜΑΚΑ 1: 1000

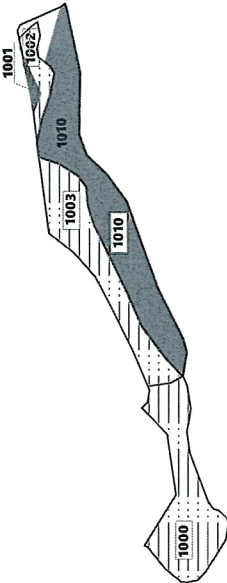
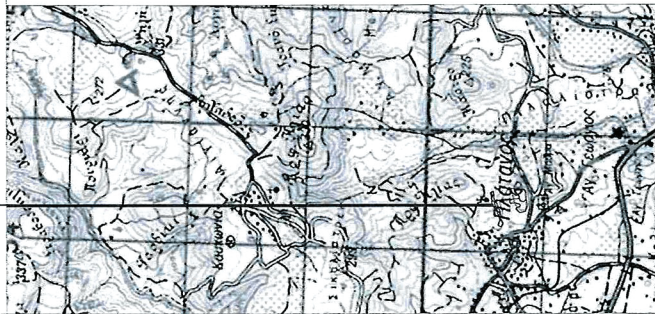

$$E = 1000 + 1001 + 1002 + 1003 + 1004 + 1005 + 1010 = 24.745,47 \text{ τ.μ.}$$

Όψη "Δομπίτσι", τ.κ. "Πλατάνου"
 "Αρχαίας Ολυμπίας", Π.Ε. Ηλείας

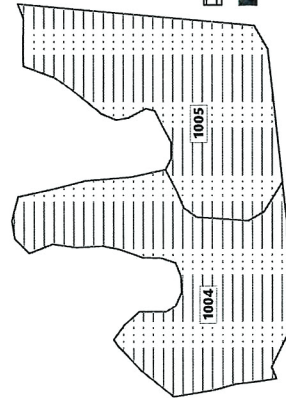

ΕΘΝΙΚΟ ΤΥΠΟΓΡΑΦΕΙΟ
 Για τεχνικούς λόγους στο σχεδιάγραμμα, από το ηλεκτρονικό αρχείο, έγινε **81%** σμίκρυνση κατά ποσοστό

ΠΑ/ΑΝ 14630-11-2018 Απόφαση της ΕΠΕΑ Ηλείας (ΑΔΑ:ΩΕ18ΟΡ1Φ-ΞΒΤ) Επικύληση Πυρκαγιών 2007 & 2021
 ΠΑ/ΑΝ 14630-11-2018 Απόφαση της ΕΠΕΑ Ηλείας (ΑΔΑ:ΩΕ18ΟΡ1Φ-ΞΒΤ) Πυρκαγιών 2007



ΘΕΩΡΗΘΗΚΕ
Πάτρα
Ο Επιθεωρητής Εφαρμογής
Δασικής Πολιτικής (Π.Δ.Ε & Ι.)
 ΝΙΚΙΤΑΣ ΜΑΖΙΣ
 27/04/2026 10:50

Ο Συντάκτης
 Πυλαρινός Κωνσταντίνος
 Δασοπόντος με Α' Βαθμό



ΕΠΙΣΥΝΑΠΤΟΜΕΝΟΣ ΠΙΝΑΚΑΣ ΣΥΝΤΕΤΑΓΜΕΝΩΝ

1	1000	2115,74	<p>ΤΜΗΜΑ 1</p> <p>X1=289510,807 Y1=4171395,619 X2=289516,629 Y2=4171394,693 X3=289518,795 Y3=4171395,614 X4=289520,439 Y4=4171384,263 X5=289523,793 Y5=4171377,893 X6=289523,508 Y6=4171377,627 X7=289519,142 Y7=4171375,642 X8=289507,421 Y8=4171373,807 X9=289503,267 Y9=4171374,320 X10=289495,330 Y10=4171375,775 X11=289484,217 Y11=4171374,187 X12=289470,048 Y12=4171368,738 X13=289459,723 Y13=4171364,834 X14=289455,933 Y14=4171362,033 X15=289455,287 Y15=4171359,568 X16=289451,409 Y16=4171355,535 X17=289448,763 Y17=4171354,741 X18=289440,560 Y18=4171355,931 X19=289424,685 Y19=4171365,853 X20=289419,912 Y20=4171370,521 X21=289418,960 Y21=4171375,705 X22=289419,129 Y22=4171378,685 X23=289425,876 Y23=4171386,887 X24=289436,785 Y24=4171395,597 X25=289437,582 Y25=4171397,200 X26=289463,390 Y26=4171381,290 X27=289494,030 Y27=4171385,880 X28=289507,571 Y28=4171398,626 X29=289510,807 Y29=4171395,619</p>	4	1010	3213,98	<p>ΤΜΗΜΑ 1</p> <p>X1=289703,200 Y1=4171460,000 X2=289711,930 Y2=4171440,250 X3=289713,773 Y3=4171437,091 X4=289711,631 Y4=4171436,377 X5=289678,688 Y5=4171429,554 X6=289659,398 Y6=4171429,851 X7=289646,636 Y7=4171429,851 X8=289636,843 Y8=4171426,291 X9=289626,752 Y9=4171416,206 X10=289612,656 Y10=4171406,007 X11=289568,203 Y11=4171390,408 X12=289542,665 Y12=4171377,646 X13=289536,119 Y13=4171375,841 X14=289523,793 Y14=4171377,893 X15=289533,297 Y15=4171386,755 X16=289549,040 Y16=4171398,529 X17=289566,370 Y17=4171406,070 X18=289600,899 Y18=4171422,474 X19=289610,926 Y19=4171425,675 X20=289620,181 Y20=4171426,350 X21=289626,060 Y21=4171430,756 X22=289631,987 Y22=4171439,540 X23=289635,640 Y23=4171449,875 X24=289635,929 Y24=4171450,440 X25=289639,030 Y25=4171450,840 X26=289642,956 Y26=4171451,306 X27=289644,155 Y27=4171451,076 X28=289653,746 Y28=4171449,092 X29=289666,645 Y29=4171444,792 X30=289678,221 Y30=4171442,478 X31=289681,858 Y31=4171444,462 X32=289686,489 Y32=4171450,746 X33=289691,119 Y33=4171451,407 X34=289697,403 Y34=4171449,753 X35=289704,679 Y35=4171451,076 X36=289702,694 Y36=4171454,053 X37=289696,741 Y37=4171460,006 X38=289694,981 Y38=4171460,258 X39=289700,440 Y39=4171461,420 X40=289703,200 Y40=4171460,000</p>
5	1001	61,72	<p>ΤΜΗΜΑ 1</p> <p>X1=289675,244 Y1=4171453,392 X2=289667,968 Y2=4171449,753 X3=289659,369 Y3=4171453,061 X4=289659,318 Y4=4171453,247 X5=289665,500 Y5=4171453,980 X6=289686,385 Y6=4171458,427 X7=289684,504 Y7=4171457,691 X8=289675,244 Y8=4171453,392</p>				
6	1002	406,58	<p>ΤΜΗΜΑ 1</p> <p>X1=289702,694 Y1=4171454,053 X2=289704,679 Y2=4171451,076 X3=289697,403 Y3=4171449,753 X4=289691,119 Y4=4171451,407 X5=289686,489 Y5=4171450,746 X6=289681,858 Y6=4171444,462 X7=289678,221 Y7=4171442,478 X8=289666,645 Y8=4171444,792 X9=289653,746 Y9=4171449,092 X10=289644,155 Y10=4171451,076 X11=289642,956 Y11=4171451,306 X12=289659,318 Y12=4171453,247 X13=289659,369 Y13=4171453,061 X14=289667,968 Y14=4171449,753 X15=289675,244 Y15=4171453,392 X16=289684,504 Y16=4171457,691 X17=289686,385 Y17=4171458,427 X18=289694,981 Y18=4171460,258 X19=289696,741 Y19=4171460,006 X20=289702,694 Y20=4171454,053</p>	7	1003	1861,42	<p>ΤΜΗΜΑ 1</p> <p>X1=289533,297 Y1=4171386,755 X2=289523,793 Y2=4171377,893 X3=289520,439 Y3=4171384,263 X4=289518,795 Y4=4171395,614 X5=289522,334 Y5=4171397,118 X6=289525,485 Y6=4171398,457 X7=289536,028 Y7=4171402,785 X8=289555,419 Y8=4171412,382 X9=289574,045 Y9=4171421,891 X10=289587,300 Y10=4171433,127 X11=289596,603 Y11=4171445,360 X12=289635,929 Y12=4171450,440 X13=289635,640 Y13=4171449,875 X14=289631,987 Y14=4171439,540 X15=289626,060 Y15=4171430,756 X16=289620,181 Y16=4171426,350 X17=289610,926 Y17=4171425,675 X18=289600,899 Y18=4171422,474 X19=289566,370 Y19=4171406,070 X20=289549,040 Y20=4171398,529 X21=289533,297 Y21=4171386,755</p>



			ΤΜΗΜΑ 1 X1=289641,394 Y1=4171212,835 X2=289633,225 Y2=4171209,381 X3=289628,512 Y3=4171203,100 X4=289626,627 Y4=4171177,035 X5=289631,340 Y5=4171169,184 X6=289644,851 Y6=4171160,705 X7=289646,771 Y7=4171159,801 X8=289626,770 Y8=4171157,640 X9=289570,710 Y9=4171156,020 X10=289551,940 Y10=4171165,480 X11=289546,043 Y11=4171162,919 X12=289544,633 Y12=4171172,786 X13=289543,325 Y13=4171183,804 X14=289540,366 Y14=4171194,022 X15=289536,981 Y15=4171214,730 X16=289541,513 Y16=4171220,448 X17=289549,893 Y17=4171230,870 X18=289562,170 Y18=4171242,723 X19=289565,803 Y19=4171245,151 X20=289573,115 Y20=4171239,806 X21=289580,060 Y21=4171232,200 X22=289580,060 Y22=4171223,931 X23=289580,060 Y23=4171218,640 X24=289583,036 Y24=4171213,679 X25=289590,312 Y25=4171210,702 X26=289598,581 Y26=4171211,033 X27=289605,195 Y27=4171213,679 X28=289607,510 Y28=4171220,955 X29=289607,841 Y29=4171230,215 X30=289612,140 Y30=4171242,121 X31=289613,794 Y31=4171250,720 X32=289613,133 Y32=4171263,950 X33=289614,787 Y33=4171275,856 X34=289610,147 Y34=4171287,671 X35=289617,364 Y35=4171294,767 X36=289626,740 Y36=4171296,235 X37=289639,241 Y37=4171293,103 X38=289643,163 Y38=4171275,062 X39=289647,132 Y39=4171259,187 X40=289649,116 Y40=4171236,036 X41=289652,754 Y41=4171218,838 X42=289641,394 Y42=4171212,835
8	1004	8609,22	

			ΤΜΗΜΑ 1 X1=289737,557 Y1=4171293,196 X2=289726,450 Y2=4171174,000 X3=289714,490 Y3=4171167,120 X4=289646,771 Y4=4171159,801 X5=289644,851 Y5=4171160,705 X6=289631,340 Y6=4171169,184 X7=289626,627 Y7=4171177,035 X8=289628,512 Y8=4171203,100 X9=289633,225 Y9=4171209,381 X10=289641,394 Y10=4171212,835 X11=289652,754 Y11=4171218,838 X12=289658,377 Y12=4171215,861 X13=289658,511 Y13=4171215,861 X14=289666,645 Y14=4171215,861 X15=289673,921 Y15=4171219,830 X16=289682,851 Y16=4171224,130 X17=289683,843 Y17=4171228,760 X18=289679,213 Y18=4171237,690 X19=289678,221 Y19=4171243,643 X20=289681,197 Y20=4171250,919 X21=289693,103 Y21=4171265,471 X22=289698,722 Y22=4171273,230 X23=289700,049 Y23=4171275,062 X24=289705,868 Y24=4171290,383 X25=289717,932 Y25=4171290,595 X26=289729,786 Y26=4171290,172 X27=289737,557 Y27=4171293,196
9	1005	8476,81	

Ο

ΣΥΝΤΑΚΤΗΣ

ΠΥΛΑΡΙΝΟΣ ΚΩΝΣΤΑΝΤΙΝΟΣ

ΔΑΣΟΠΟΝΟΣ ΜΕ Α' Βαθμό



Η απόφαση αυτή να δημοσιευθεί στην Εφημερίδα Της Κυβερνήσεως.

Πάτρα, 27 Απριλίου 2026

Με εντολή Γενικού Γραμματέα Δασών

Ο Προϊστάμενος της Επιθεώρησης Εφαρμογής Δασικής Πολιτικής

Πελοποννήσου, Δυτικής Ελλάδας και Ιονίου

ΝΙΚΗΤΑΣ ΜΑΖΗΣ

