



# ΕΦΗΜΕΡΙΔΑ ΤΗΣ ΚΥΒΕΡΝΗΣΕΩΣ ΤΗΣ ΕΛΛΗΝΙΚΗΣ ΔΗΜΟΚΡΑΤΙΑΣ

9 Απριλίου 2026

ΤΕΥΧΟΣ ΤΕΤΑΡΤΟ

Αρ. Φύλλου 260

## ΑΠΟΦΑΣΕΙΣ

Αριθμ. 119720

**Κήρυξη, ως αναδασωτέας έκτασης, εμβαδού 16.686,52 τ.μ. στην περιοχή «Ακραμύτης» σε τμήμα της ΚΜ 502 γαιών Μονολίθου, Τ.Κ. Μονολίθου, Δήμου Ρόδου, Π.Ε. Ρόδου.**

Ο ΓΕΝΙΚΟΣ ΓΡΑΜΜΑΤΕΑΣ ΔΑΣΩΝ  
ΤΟΥ ΥΠΟΥΡΓΕΙΟΥ ΠΕΡΙΒΑΛΛΟΝΤΟΣ ΚΑΙ ΕΝΕΡΓΕΙΑΣ

Έχοντας υπόψη:

1. Την παρ. 1 του άρθρου 24 και την παρ. 3 του άρθρου 117 του Συντάγματος.
2. Την παρ. 1 του άρθρου 38 και τις παρ. 1 και 3 του άρθρου 41 του ν. 998/1979 «Περί προστασίας των δασών και των δασικών εν γένει εκτάσεων της Χώρας» (Α' 289).
3. Τον ν. 4727/2020 «Ψηφιακή Διακυβέρνηση (Ενσωμάτωση στην Ελληνική Νομοθεσία της Οδηγίας (ΕΕ) 2016/2102 και της Οδηγίας (ΕΕ) 2019/1024) - Ηλεκτρονικές Επικοινωνίες (Ενσωμάτωση στο Ελληνικό Δίκαιο της Οδηγίας (ΕΕ) 2018/1972) και άλλες διατάξεις» (Α' 184).
4. Την από 13.8.2021 Πράξη Νομοθετικού Περιεχομένου «Εκτακτα μέτρα για την αποτελεσματική προστασία και την ταχεία αποκατάσταση του φυσικού περιβάλλοντος, την άμεση στήριξη των πληγέντων από τις πυρκαγιές του Ιουλίου/Αυγούστου 2021 και συναφείς διατάξεις» (Α' 143), η οποία κυρώθηκε με το άρθρο 2 του ν. 4824/2021 (Α' 156).
5. Τα άρθρα 47 έως 55 του ν. 4915/2022 «Εθνικό Στρατηγικό Σχέδιο Καταπολέμησης της Διαφθοράς, διατάξεις για θέματα ανθρωπίνου δυναμικού και Οργανισμών Τοπικής Αυτοδιοίκησης, νομοθετικό πλαίσιο εκπαίδευσης των σπουδαστών/σπουδαστριών της Εθνικής Σχολής Δημόσιας Διοίκησης και Αυτοδιοίκησης για την ένταξη στον κλάδο Π.Ε. Επιτελικών Στελεχών, διατάξεις για την ολοκλήρωση της μεταφοράς των δασικών υπηρεσιών στο Υπουργείο Περιβάλλοντος και Ενέργειας, διατάξεις για την εφαρμογή του Εθνικού Σχεδίου Ανάκαμψης και Ανθεκτικότητας "Ελλάδα 2.0", Εθνική Σύμβαση Ομογενών και άλλες επείγουσες διατάξεις» (Α' 63).
6. Το π.δ. 6/2022 «Σύσταση και μετονομασία Γενικών Γραμματειών, σύσταση Ειδικής Γραμματείας, μεταφορά υπηρεσιών και αρμοδιοτήτων» (Α' 17).
7. Το π.δ. 132/2017 «Οργανισμός Υπουργείου Περιβάλλοντος και Ενέργειας (Υ.Π.ΕΝ.)» (Α' 160), όπως τροποποιήθηκε με το π.δ. 29/2022 (Α' 77).
8. Την υπό στοιχεία οικ. ΥΠΕΝ/ΥΠΡΓ/79859/5910/25-7-2023 κοινή απόφαση του Πρωθυπουργού και του Υπουργού Περιβάλλοντος και Ενέργειας «Διορισμός Γενικού Γραμματέα Δασών του Υπουργείου Περιβάλλοντος και Ενέργειας» (Υ.Ο.Δ.Δ. 745).
9. Την υπό στοιχεία ΥΠΕΝ/ΔΔΥ/48478/3594/16.05.2022 κοινή υπουργική απόφαση «Καθορισμός των διοικητικών λεπτομερειών μεταφοράς των δασικών υπηρεσιών, του αντίστοιχου προσωπικού και λοιπών θεμάτων της παρ. 5 του άρθρου τρίτου της από 13.8.2021 Πράξης Νομοθετικού Περιεχομένου (Α' 143), η οποία κυρώθηκε με το άρθρο 2 του ν. 4824/2021 (Α' 156)» (Β' 2415).
10. Την υπό στοιχεία ΥΠΕΝ/ΔΔΥ/62511/4542/17-6-2022 απόφαση του Υπουργού Περιβάλλοντος και Ενέργειας «Διαπιστωτική πράξη κατάταξης και τοποθέτησης του προσωπικού των Περιφερειακών Δασικών Υπηρεσιών του Υπουργείου Περιβάλλοντος και Ενέργειας» (Β' 3145).
11. Την υπό στοιχεία ΥΠΕΝ/ΔΔΥ/11560/1459/2-2-2026 απόφαση του Υπηρεσιακού Γραμματέα του Υπουργείου Περιβάλλοντος και Ενέργειας «Ορισμός της Φωσκόλου Μαρίας του Ευαγγέλου, ως Αναπληρώτριας



Προϊσταμένης της Επιθεώρησης Εφαρμογής Δασικής Πολιτικής Αιγαίου του Υπουργείου Περιβάλλοντος και Ενέργειας» (ΑΔΑ: Ψ6ΖΥ4653Π8-0Γ2).

12. Την υπό στοιχεία ΥΠΕΝ/ΔΝΕΠ/83988/2740/25-8-2022 κοινή απόφαση του Υπουργού και του Υφυπουργού Περιβάλλοντος και Ενέργειας και του Γενικού Γραμματέα Δασών του Υπουργείου Περιβάλλοντος και Ενέργειας «Εξουσιοδότηση υπογραφής “Με εντολή Υπουργού” του Υπουργού Περιβάλλοντος και Ενέργειας, “Με εντολή Υφυπουργού” του Υφυπουργού Περιβάλλοντος και Ενέργειας και με “Με εντολή Γενικού Γραμματέα Δασών” του Γενικού Γραμματέα Δασών του Υπουργείου Περιβάλλοντος και Ενέργειας, κατά λόγο αρμοδιότητας, στον Προϊστάμενο της Γενικής Διεύθυνσης Δασών και Δασικού Περιβάλλοντος της Γενικής Γραμματείας Δασών του Υ.Π.Ε.Ν., στους Προϊσταμένους των Επιθεωρήσεων Εφαρμογής Δασικής Πολιτικής και στους Προϊσταμένους των Διευθύνσεων, Δασαρχείων και Τμημάτων που υπάγονται σε αυτές» (Β' 4528).

13. Τις υπ' αρ. 160417/1180/08-07-1980 και 182447/3049/24-09-1980 εγκύκλιες διαταγές του Υπουργείου Γεωργίας σχετικά με την κήρυξη εκτάσεων ως αναδασωτέων.

14. Την υπό στοιχεία ΥΠΕΝ/ΔΠΔ/81975/4526/14-9-2021 εγκύκλιο του Υπουργείου «Περί κηρύξεως εκτάσεων υπαγομένων στις προστατευτικές διατάξεις της δασικής νομοθεσίας ως αναδασωτέων».

15. Την υπ' αρ. 5962/5-2-2021 (ΑΔΑ: 6Φ49ΟΡ11-ΘΚ0) απόφαση ανάρτησης του δασικού χάρτη περιοχών αρμοδιότητας Διεύθυνσης Δασών Δωδεκανήσου και η υπ' αρ. 4539/3-2-2022 (ΑΔΑ: ΩΣ4ΣΟΡ11-ΓΣ2) Πράξη Τροποποίησης αναρτημένου/κυρωμένου Δασικού Χάρτη συνόλου Δωδεκανήσων λόγω ενσωμάτωσης αυτεπάγγελτων και λοιπών διορθώσεων προδήλων σφαλμάτων.

16. Την υπ' αρ. 55584/10-11-2022 (Δ' 907) απόφαση μερικώς κυρωμένου δασικού χάρτη του συνόλου περιοχής αρμοδιότητας Διεύθυνσης Δασών Δωδεκανήσου.

17. Τις υπ' αρ. 202787/26-5-2025 και 271463/7-7-2025 αναφορές - εκθέσεις αυτοψίας του δασοπόνου Σταματέλλου Βαλεντίνου-Σταματίου, και την υπ' αρ. 247304/23-6-2025 αναφορά του δασοφύλακα Βρόντου Γεωργίου, από τις οποίες προκύπτει ότι η βλάστηση της έκτασης που αναφέρεται στο θέμα καταστράφηκε από παράνομη αλλαγή χρήσης διά της διάνοιξης οδού, τον Απρίλιο του 2025 όπου πριν τον χρόνο καταστροφής της είχε δασική μορφή κατά την έννοια του άρθρου 3 του ν. 998/1979, καλυπτόμενη από πεύκα και κυπαρίσσια μικρής και μέσης ηλικίας, ως εκ τούτου επιβάλλεται η κήρυξή της ως αναδασωτέας.

18. Την υπ' αρ. 56675/17-2-2026 έκθεση φωτοερμηνείας των δασολόγων Παπακωνσταντίνου Σπυρίδωνα και Πλιάκου Εμμανουήλ-Πάρη, σύμφωνα με την οποία από έλεγχο των Ο/Φ έτους 1960 στην εν λόγω έκταση δεν διακρίνεται κάποιο μονοπάτι ή δρόμος, πλην μικρού τμήματος 665 μ. Στους χάρτες ΓΥΣ έτους 1976 είναι εμφανής η διάνοιξη μονοπατιού το οποίο όμως δεν επιφέρει κατάτμηση στα δάση, συνιστά λειτουργικό παράρτημά τους και αποτελεί δασικό έδαφος. Η έκταση συνολικού εμβαδού 16.686,52 τ.μ. στον κυρωμένο δασικό χάρτη, αποδίδεται ως ΔΔ και ΑΔ, είχε δασική μορφή κατά την έννοια του άρθρου 3 του ν.998/1979, ως εκ τούτου επιβάλλεται η κήρυξή της ως αναδασωτέας.

19. Την από 17-2-2026 σύμφωνη γνώμη της Διεύθυνσης Δασών Δωδεκανήσου για κήρυξη της εν λόγω έκτασης ως αναδασωτέας, αποφασίζουμε:

Κηρύσσουμε ως αναδασωτέα έκταση δασικού χαρακτήρα του άρθρου 3 του ν. 998/1979, συνολικού εμβαδού 16.686,52 τ.μ. στην περιοχή «Ακραμύτης» σε τμήμα της ΚΜ 502 γαιών Μονολίθου, Τ.Κ. Μονολίθου, Δήμου Ρόδου, Π.Ε. Ρόδου, της οποίας η βλάστηση καταστράφηκε από παράνομη αλλαγή χρήσης διά της διάνοιξης οδού, τον Απρίλιο του 2025, όπως απεικονίζεται στο συνημμένο από 30-3-2026 τοπογραφικό διάγραμμα, κλίμακας 1:5000, με κόκκινο περίγραμμα, το οποίο αποτελεί αναπόσπαστο μέρος της παρούσας και προσδιορίζεται επακριβώς από τις αντίστοιχες συντεταγμένες σε ΕΓΣΑ '87. Η ανωτέρω έκταση συνορεύει:

Ανατολικά: δασικής μορφής εκτάσεις.

Δυτικά: δασικής μορφής εκτάσεις.

Βόρεια: δασικής μορφής εκτάσεις.

Νότια: δασικής μορφής εκτάσεις.

Σκοποί της κήρυξης της ανωτέρω έκτασης ως αναδασωτέας είναι η διατήρηση του δασικού χαρακτήρα αυτής, ο αποκλεισμός διάθεσής της για άλλη χρήση και η αποκατάσταση της δασικής βλάστησης. Η αποκατάσταση της βλάστησης θα γίνει με φυσική αναγέννηση ή με πρόγραμμα τεχνητής αναγέννησης.

Από τις διατάξεις της απόφασης αυτής δεν προκαλείται δαπάνη σε βάρος του κρατικού προϋπολογισμού.

Η απόφαση αυτή ισχύει από τη δημοσίευσή της στην Εφημερίδα της Κυβερνήσεως.



**ΤΟΠΟΓΡΑΦΙΚΟ ΔΙΑΓΡΑΜΜΑ ΕΚΤΑΣΗΣ ΠΟΥ ΚΗΡΥΣΣΕΤΑΙ ΑΝΑΔΑΣΩΤΕΑ ΣΤΗΝ ΠΕΡΙΟΧΗ  
"ΑΚΡΑΜΥΤΗΣ" ΤΜΗΜΑ ΤΗΣ ΚΜ 502 ΓΑΙΩΝ ΜΟΝΟΛΙΘΟΥ  
ΑΝΗΚΕΙ ΣΤΗ ΑΡΙΘ.ΠΡΩΤ. 119720/3-4-2026 ΑΠΟΦΑΣΗ ΚΗΡΥΞΗΣ ΑΝΑΔΑΣΩΤΕΑΣ**

ΕΥΓΕΝΙΑ ΚΑΝΑΚΙ  
03/04/2026 13:48  
ΑΚΡΙΒΕΣ ΑΝΤΙΓΡΑΦΟ

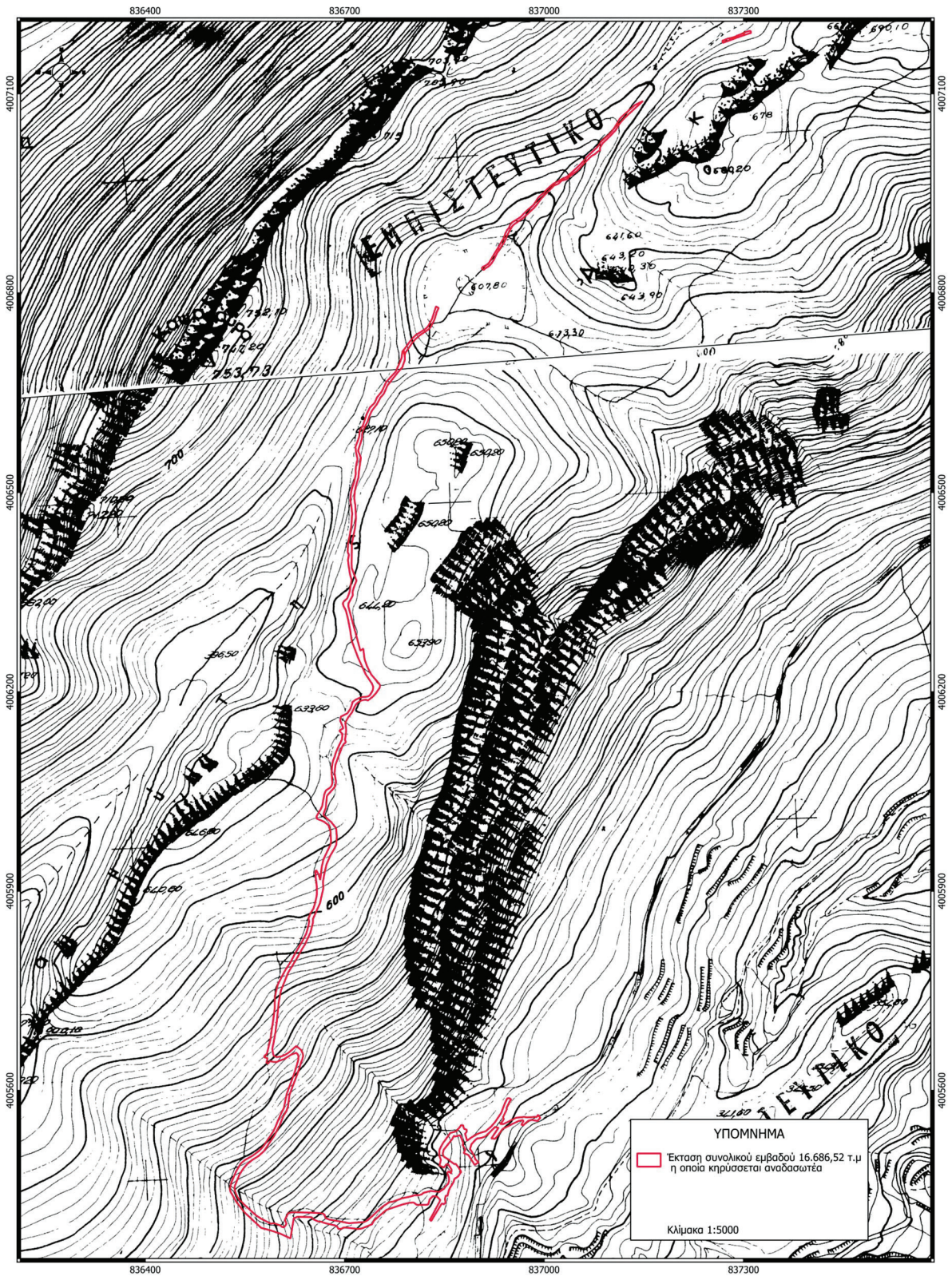

**ΕΘΝΙΚΟ ΤΥΠΟΓΡΑΦΕΙΟ**  
Για τεχνικούς λόγους στο σχεδιάγραμμα,  
από το ηλεκτρονικό αρχείο, έγινε  
σμίκρυνση κατά ποσοστό **55%**



ΠΙΝΑΚΑΣ ΣΥΝΤΕΤΑΓΜΕΝΩΝ

X	Y	X	Y	X	Y	X	Y	X	Y	X	Y
836982,02	4005555,69	836842,45	4005432,16	836592,49	4005642,95	836691,39	4006119,18	836737,87	4006627,68	836703,24	4006158,03
836976,13	4005554,45	836843,67	4005435,36	836587,58	4005644,25	836695,86	4006128,28	836745,02	4006634,72	836700,92	4006153,53
836968,20	4005547,36	836838,77	4005440,30	836584,70	4005640,49	836696,53	4006136,70	836748,44	4006642,82	836701,17	4006151,46
836965,73	4005548,75	836832,87	4005441,08	836582,19	4005641,61	836691,75	4006141,26	836755,56	4006651,57	836702,17	4006142,57
836968,83	4005553,94	836827,89	4005436,34	836583,89	4005648,36	836697,74	4006145,17	836762,57	4006666,32	836701,23	4006132,36
836968,08	4005554,96	836825,80	4005428,85	836580,74	4005649,45	836696,01	4006150,01	836777,07	4006682,10	836700,28	4006128,07
836967,06	4005555,09	836823,12	4005427,85	836578,33	4005650,41	836693,21	4006156,34	836778,62	4006686,08	836701,72	4006124,12
836962,33	4005554,36	836808,47	4005427,78	836581,08	4005653,89	836694,12	4006162,46	836782,62	4006695,12	836698,10	4006120,61
836953,23	4005550,10	836803,57	4005431,39	836582,40	4005653,52	836703,92	4006167,55	836785,74	4006702,97	836696,20	4006117,44
836938,05	4005542,43	836797,03	4005430,99	836584,49	4005661,42	836708,78	4006174,70	836786,35	4006709,25	836691,58	4006105,24
836936,11	4005540,24	836786,53	4005428,29	836588,28	4005677,22	836711,06	4006181,48	836786,72	4006712,08	836685,95	4006089,85
836931,00	4005532,72	836762,53	4005420,24	836591,12	4005679,99	836711,56	4006184,35	836788,45	4006714,16	836684,63	4006077,58
836926,19	4005527,27	836744,33	4005404,49	836592,08	4005703,46	836715,74	4006187,59	836790,28	4006704,48	836686,10	4006068,47
836920,52	4005527,79	836740,92	4005398,59	836594,68	4005723,35	836720,82	4006190,01	836790,44	4006699,79	836686,87	4006063,91
836931,38	4005543,97	836725,76	4005392,33	836594,67	4005727,47	836726,25	4006192,09	836786,65	4006688,45	836685,93	4006058,37
836927,80	4005544,30	836720,29	4005391,41	836594,86	4005738,86	836731,88	4006192,41	836780,49	4006681,44	836683,01	4006054,24
836926,42	4005545,31	836703,34	4005393,51	836596,19	4005746,96	836734,87	4006192,87	836764,36	4006661,07	836674,42	4006044,92
836919,48	4005538,30	836698,07	4005393,62	836599,03	4005758,69	836737,48	4006194,43	836758,80	4006648,60	836673,11	4006042,38
836911,67	4005531,00	836694,88	4005391,78	836604,38	4005769,32	836738,58	4006196,14	836753,77	4006642,73	836672,13	4006031,83
836908,02	4005529,38	836690,81	4005391,48	836610,75	4005781,41	836740,42	4006198,95	836748,46	4006632,90	836671,45	4006024,94
836903,68	4005528,24	836688,18	4005395,65	836618,63	4005793,22	836742,04	4006202,14	836740,49	4006622,38	836668,29	4006016,96
836898,97	4005527,62	836684,79	4005397,07	836624,96	4005805,45	836742,69	4006204,90	836737,20	4006614,88	836668,29	4006014,23
836895,97	4005524,94	836671,76	4005399,95	836635,24	4005822,95	836742,80	4006207,56	836734,72	4006607,45	836670,08	4006012,44
836890,65	4005519,25	836662,77	4005402,95	836642,06	4005835,86	836741,02	4006212,09	836729,42	4006597,08	836674,01	4006008,72
836888,33	4005511,41	836659,59	4005402,91	836645,14	4005846,74	836731,74	4006225,89	836726,26	4006588,75	836679,80	4006003,80
836889,61	4005510,26	836652,40	4005406,34	836646,51	4005854,19	836720,25	4006250,86	836725,78	4006580,80	836687,07	4005994,43
836894,79	4005501,51	836649,80	4005409,27	836645,49	4005858,81	836710,53	4006276,60	836720,07	4006562,72	836688,13	4005981,60
836896,40	4005496,41	836628,94	4005409,90	836648,66	4005867,03	836708,18	4006292,94	836724,22	4006552,12	836687,25	4005969,69
836901,43	4005491,95	836623,29	4005407,45	836652,71	4005873,36	836704,32	4006312,25	836721,19	4006530,06	836684,69	4005964,13
836895,36	4005488,02	836622,35	4005401,62	836654,97	4005880,19	836701,63	4006322,58	836720,61	4006522,23	836678,45	4005953,67
836886,00	4005502,86	836620,55	4005390,98	836657,34	4005890,53	836698,70	4006327,74	836716,59	4006509,09	836672,68	4005940,61
836878,81	4005505,88	836618,43	4005377,32	836658,15	4005896,47	836697,03	4006332,99	836715,26	4006502,15	836669,36	4005926,62
836881,45	4005510,80	836603,13	4005384,40	836657,95	4005906,44	836699,01	4006336,32	836714,32	4006491,09	836667,25	4005913,90
836877,19	4005518,25	836609,18	4005389,17	836657,16	4005914,30	836703,66	4006340,35	836715,82	4006480,98	836667,86	4005904,43
836878,52	4005520,20	836574,32	4005393,20	836656,38	4005919,49	836707,00	4006349,20	836716,88	4006461,06	836662,68	4005881,62
836875,74	4005527,71	836549,31	4005416,40	836655,77	4005930,44	836707,78	4006352,58	836715,38	4006446,04	836656,65	4005868,06
836873,59	4005532,04	836536,78	4005432,61	836657,33	4005931,12	836708,44	4006358,09	836710,51	4006421,96	836652,18	4005858,14
836873,16	4005532,55	836532,30	4005440,58	836661,17	4005923,69	836709,39	4006362,76	836710,75	4006416,79	836652,12	4005852,38
836865,76	4005530,50	836527,86	4005448,13	836663,01	4005916,80	836710,37	4006368,17	836710,27	4006392,04	836648,33	4005837,32
836864,25	4005531,86	836527,26	4005452,63	836664,37	4005927,01	836707,91	4006376,91	836710,76	4006385,38	836639,87	4005819,27
836861,63	4005526,85	836529,23	4005461,10	836665,26	4005935,48	836705,64	4006391,36	836713,00	4006379,84	836636,06	4005813,29
836848,83	4005510,68	836536,56	4005478,16	836668,02	4005947,76	836704,74	4006398,16	836714,83	4006374,48	836627,84	4005798,41
836847,61	4005505,37	836543,59	4005490,01	836678,80	4005970,50	836706,35	4006406,07	836717,60	4006367,15	836614,83	4005777,28
836848,01	4005502,19	836550,00	4005495,45	836679,43	4005974,75	836704,51	4006409,67	836713,69	4006356,82	836606,18	4005755,70
836849,40	4005500,15	836560,83	4005501,46	836678,47	4005991,23	836704,93	4006421,78	836711,82	4006350,69	836604,02	4005750,47
836857,27	4005495,27	836570,79	4005508,73	836677,13	4005994,29	836707,14	4006433,02	836712,09	4006344,85	836600,63	4005731,95
836857,49	4005494,40	836575,49	4005513,64	836675,60	4005999,21	836709,90	4006449,34	836705,62	4006332,98	836597,87	4005704,30
836865,03	4005489,07	836578,85	4005517,73	836668,77	4006004,49	836711,25	4006468,33	836705,40	4006328,55	836595,44	4005685,68
836866,79	4005489,62	836592,26	4005537,93	836658,19	4006008,95	836709,95	4006478,95	836723,51	4006261,76	836593,08	4005672,37
836871,54	4005483,77	836596,03	4005545,57	836657,61	4006012,51	836708,44	4006488,08	836727,82	4006264,96	836590,98	4005662,71
836875,10	4005477,44	836599,41	4005554,32	836663,75	4006023,13	836709,44	4006500,05	836729,73	4006249,14	836591,57	4005659,49
836870,19	4005470,31	836604,30	4005565,13	836665,95	4006027,65	836711,26	4006507,11	836733,78	4006237,76	836592,28	4005654,84
836865,02	4005466,90	836608,47	4005573,64	836669,42	4006046,20	836714,16	4006515,76	836739,94	4006225,79	836593,51	4005651,96
836863,81	4005462,36	836612,85	4005595,07	836671,87	4006051,61	836716,52	4006527,22	836752,97	4006210,54	836597,53	4005650,26
836857,73	4005452,40	836624,96	4005627,99	836678,08	4006055,68	836716,31	4006533,30	836752,58	4006205,95	836603,92	4005651,08
836856,42	4005449,22	836628,49	4005640,17	836680,18	4006058,48	836717,36	4006542,48	836747,36	4006198,36	836610,06	4005653,44
836854,57	4005441,78	836630,07	4005645,44	836681,03	4006060,82	836719,08	4006548,35	836742,80	4006193,11	836615,66	4005656,84
836851,78	4005441,41	836630,57	4005650,78	836681,28	4006063,17	836719,00	4006551,30	836734,89	4006186,81	836627,08	4005666,89
836850,88	4005436,83	836629,48	4005654,18	836681,01	4006067,40	836717,07	4006560,11	836731,21	4006188,17	836634,37	4005660,95
836851,51	4005430,95	836627,24	4005656,52	836680,21	4006078,06	836716,22	4006568,52	836724,69	4006186,72	836636,93	4005655,58
836849,30	4005428,82	836620,34	4005654,31	836680,72	4006086,11	836721,65	4006583,27	836719,59	4006183,57	836637,38	4005651,81
836845,89	4005429,81	836613,20	4005650,01	836681,58	4006092,60	836722,53	4006592,77	836716,33	4006180,20	836636,44	4005647,25
836830,00	4005403,48	836609,13	4005647,28	836682,90	4006097,52	836727,42	4006600,75	836713,86	4006175,16	836634,53	4005642,88
836827,88	4005405,61	836601,65	4005644,72	836684,98	4006102,53	836729,37	4006607,09	836710,91	4006168,89	836630,66	4005630,07
836831,06	4005410,77	836597,65	4005642,81	836686,41	4006107,83	836733,02	4006617,82	836705,11	4006161,42	836616,93	4005593,49



X	Y	X	Y	X	Y	X	Y	X	Y	X	Y
836615,33	4005581,90	836733,90	4005404,35	836884,00	4005524,68	836923,59	4006849,02	836829,10	4006748,60	837086,10	4007028,59
836614,93	4005577,04	836742,13	4005411,51	836884,36	4005524,60	836920,68	4006844,56	836826,40	4006745,66	837095,75	4007037,32
836612,46	4005569,15	836749,99	4005419,01	836885,88	4005525,78	836918,49	4006841,94	836817,51	4006739,56	837098,88	4007040,20
836608,07	4005562,06	836756,87	4005425,13	836890,46	4005529,22	836915,26	4006839,49	836814,00	4006737,35	837102,73	4007044,62
836602,12	4005547,63	836767,55	4005432,02	836898,79	4005534,12	836910,68	4006836,61	836806,58	4006730,93	837106,18	4007049,60
836594,03	4005531,96	836772,38	4005432,56	836903,50	4005536,11	836909,01	4006834,69	836801,64	4006725,33	837108,29	4007053,11
836585,71	4005519,56	836786,86	4005437,89	836908,41	4005537,56	836906,09	4006837,35	836791,18	4006710,13	837113,01	4007054,39
836583,42	4005515,81	836799,12	4005440,39	836912,05	4005538,66	836908,19	4006839,65	836790,21	4006706,32	837107,58	4007045,10
836578,48	4005508,70	836805,60	4005442,41	836919,55	4005545,01	837112,25	4007059,68	836790,28	4006704,48	837097,65	4007034,71
836570,57	4005501,52	836810,28	4005442,27	836924,92	4005550,87	837113,84	4007062,44	836788,45	4006714,16	837088,01	4007025,49
836560,64	4005495,22	836815,46	4005443,28	836927,18	4005553,94	837117,00	4007065,70	836790,68	4006716,86	837083,70	4007018,43
836553,23	4005489,16	836818,10	4005445,76	836935,41	4005566,31	837124,53	4007072,33	836930,79	4006868,11	837084,16	4007014,66
836549,87	4005485,29	836829,26	4005448,84	836940,89	4005580,77	837136,36	4007082,82	836934,71	4006875,32	837080,82	4007013,19
836547,13	4005482,01	836833,55	4005448,24	836944,40	4005587,85	837136,58	4007083,00	836938,65	4006881,77	837026,43	4006908,79
836541,45	4005472,99	836842,19	4005447,12	836947,16	4005588,50	837148,54	4007088,94	836940,40	4006885,94	837071,61	4007006,64
836534,73	4005456,37	836844,17	4005448,86	836950,38	4005586,44	837134,80	4007076,39	836941,79	4006890,02	837061,89	4006997,07
836534,33	4005454,30	836849,38	4005451,92	836948,26	4005583,63	837120,75	4007063,42	836944,16	4006894,67	837048,91	4006983,28
836534,64	4005449,97	836851,64	4005455,36	836943,28	4005573,65	837116,82	4007059,07	836947,44	4006898,70	837041,59	4006978,15
836535,63	4005446,16	836855,59	4005459,70	836943,87	4005571,83	837113,34	4007054,94	836948,79	4006902,79	837033,38	4006971,02
836538,30	4005440,06	836856,82	4005463,43	836938,12	4005559,70	837113,01	4007054,39	836951,92	4006906,45	837026,43	4006969,32
836541,25	4005435,93	836856,70	4005469,03	836939,33	4005557,04	837108,29	4007053,11	836955,61	4006908,81	837021,52	4006964,49
836547,80	4005429,24	836854,19	4005475,81	836935,88	4005551,63	837112,25	4007059,68	836960,47	4006911,70	837014,45	4006961,69
836563,94	4005414,36	836856,23	4005478,43	836933,14	4005550,57	837303,47	4007193,19	836964,37	4006914,23	837010,06	4006957,00
836567,36	4005411,49	836859,91	4005475,06	836934,83	4005549,49	837310,33	4007194,54	836966,27	4006916,06	837002,28	4006949,12
836574,77	4005406,67	836860,67	4005479,98	836937,45	4005549,26	837311,22	4007191,55	836968,57	4006918,87	836995,41	4006941,96
836589,15	4005399,40	836860,21	4005481,77	836939,95	4005550,01	837302,09	4007188,56	836975,56	4006925,40	836989,33	4006933,65
836592,88	4005400,26	836855,77	4005488,62	836948,78	4005554,35	837300,08	4007187,89	836983,33	4006931,96	836984,43	4006927,87
836597,14	4005398,94	836852,87	4005488,84	836957,48	4005558,88	837300,33	4007189,54	836985,68	4006935,11	836967,93	4006912,62
836602,73	4005396,94	836849,29	4005484,10	836969,31	4005560,09	837300,40	4007191,49	836987,60	4006938,02	836955,44	4006903,86
836605,82	4005394,63	836842,43	4005486,85	836975,06	4005559,52	837303,47	4007193,19	836991,05	4006943,60	836952,53	4006901,46
836608,22	4005393,98	836844,61	4005495,53	836981,66	4005559,88	836790,68	4006716,86	836994,96	4006947,38	836949,58	4006896,57
836610,41	4005396,22	836842,33	4005501,55	836986,98	4005560,27	836796,49	4006724,99	836999,82	4006950,95	836945,78	4006889,68
836612,37	4005399,46	836842,40	4005510,23	836988,57	4005559,77	836802,30	4006732,39	837003,61	4006955,43	836939,86	4006876,51
836609,99	4005405,35	836843,74	4005513,40	836990,77	4005563,38	836807,25	4006737,19	837009,48	4006960,71	836932,63	4006865,40
836614,82	4005415,01	836847,85	4005520,91	836994,20	4005558,56	836812,38	4006740,19	837013,73	4006964,41	836930,11	4006867,18
836618,44	4005416,34	836852,40	4005527,12	836989,63	4005554,08	836819,87	4006744,91	837016,89	4006966,13	836930,79	4006868,11
836626,47	4005416,72	836855,45	4005531,33	836982,02	4005555,69	836823,55	4006747,91	837021,92	4006968,73	837269,91	4007180,36
836640,64	4005416,27	836858,58	4005535,96	836908,19	4006839,65	836826,54	4006751,81	837026,68	4006971,60	837275,88	4007182,90
836649,67	4005416,08	836861,84	4005536,87	836910,81	4006840,78	836829,14	4006756,96	837033,36	4006974,55	837283,79	4007184,58
836666,69	4005415,02	836867,67	4005538,65	836913,48	4006842,49	836831,47	4006761,32	837036,97	4006977,09	837288,14	4007186,09
836669,70	4005412,95	836873,18	4005544,95	836915,60	4006843,53	836833,56	4006767,94	837038,08	4006978,49	837289,28	4007186,93
836671,07	4005407,99	836874,79	4005547,65	836916,97	4006845,40	836836,05	4006775,96	837045,95	4006985,58	837299,30	4007190,88
836676,54	4005405,79	836878,03	4005547,53	836925,12	4006859,29	836837,32	4006779,47	837055,40	4006994,81	837300,40	4007191,49
836701,14	4005401,28	836878,76	4005544,53	836928,77	4006865,33	836837,48	4006779,62	837060,71	4007000,25	837300,33	4007189,54
836706,74	4005400,16	836879,69	4005542,17	836930,11	4006867,18	836841,45	4006777,34	837063,85	4007004,42	837300,08	4007187,89
836713,95	4005400,88	836883,36	4005540,86	836932,63	4006865,40	836840,77	4006776,49	837071,92	4007012,15	837295,00	4007186,21
836721,77	4005401,43	836883,42	4005537,80	836932,31	4006864,91	836838,51	4006771,99	837078,35	4007018,22	837274,34	4007178,62
836728,28	4005401,63	836881,03	4005534,88	836929,55	4006861,02	836835,03	4006760,23	837080,08	4007019,98	837268,74	4007176,57
										837268,04	4007179,70
										837269,91	4007180,36

Θεωρήθηκε 3/4/2026

Ρόδος 30/3/2026  
Οι εισηγητέςΜε εντολή Γ.Γ.Δασών  
Η αναπληρώτρια προϊσταμένη  
Επιθεώρησης  
Εφαρμογής Δασικής Πολιτικής ΑιγαίουΗ αν. Δ/ντρια Δασών Δωδ/σου  
κ.α.α  
Λεφάκης Δημήτριος  
ΔασολόγοςΟ Προϊσταμένος Δασικών  
Χαρτογραφήσεων  
Παπακωνσταντίνου Σπυρίδων  
Δασολόγος MScΟ Δασολόγος  
Πλιάκος Εμμανουήλ- Πάρης

Φωσκόλου Μαρία



Η απόφαση αυτή να δημοσιευθεί στην Εφημερίδα της Κυβερνήσεως.

Ρόδος, 3 Απριλίου 2026

Με εντολή Γενικού Γραμματέα Δασών  
Η Αναπληρώτρια Προϊσταμένη Επιθεώρησης  
Εφαρμογής Δασικής Πολιτικής Αιγαίου  
ΜΑΡΙΑ ΦΩΣΚΟΛΟΥ

