



ΕΦΗΜΕΡΙΔΑ ΤΗΣ ΚΥΒΕΡΝΗΣΕΩΣ ΤΗΣ ΕΛΛΗΝΙΚΗΣ ΔΗΜΟΚΡΑΤΙΑΣ

2 Απριλίου 2026

ΤΕΥΧΟΣ ΤΕΤΑΡΤΟ

Αρ. Φύλλου 239

ΠΕΡΙΕΧΟΜΕΝΑ

ΔΙΑΤΑΓΜΑΤΑ

- | | | |
|---|--|------|
| 1 | Μερική ανάκληση της υπό στοιχεία 3890/Π.Ε./29.12.1989 (Δ' 57/1990) απόφασης Νομάρχη Κεφ/νίας όπως τροποποιήθηκε με την υπ' αρ. 5126/26.11.1993 (Δ' 1534) απόφαση Νομάρχη Κεφ/νίας, για έκταση εμβαδού 1.346,04 τ.μ., η οποία βρίσκεται στη θέση «Καψονόρη το περνάρι», Τοπικής Κοινότητας Ξενόπουλου, Δημοτικής Ενότητας Ελειού Πρόννων, Δήμου Αργοστολίου, Π.Ε. Κεφ/νίας, επειδή σύμφωνα με την υπ' αρ. 32/23.10.2025 απόφαση της Επιτροπής Δασολογίου Π.Ε. Κεφ/νίας, δεν υπάγεται στις διατάξεις της δασικής νομοθεσίας. | 2933 |
| 2 | Κήρυξη ως αναδασωτέας δημόσιας δασικής έκτασης εμβαδού 6.943,87 τ.μ στη θέση «ΚΑΡΑ-ΓΙΑΝΝΕΝΑ», Τ.Κ. Αγίου Ηλία, Δ.Ε Αιτωλικού, του Δήμου Ιεράς Πόλεως Μεσολογγίου, Π.Ε. Αιτωλοακαρνανίας. | 2937 |

ΑΠΟΦΑΣΕΙΣ

Αριθμ. 107921

(1)

Μερική ανάκληση της υπό στοιχεία 3890/Π.Ε./29.12.1989 (Δ' 57/1990) απόφασης Νομάρχη Κεφ/νίας όπως τροποποιήθηκε με την υπ' αρ. 5126/26.11.1993 (Δ' 1534) απόφαση Νομάρχη Κεφ/νίας, για έκταση εμβαδού 1.346,04 τ.μ., η οποία βρίσκεται στη θέση «Καψονόρη το περνάρι», Τοπικής Κοινότητας Ξενόπουλου, Δημοτικής Ενότητας Ελειού Πρόννων, Δήμου Αργοστολίου, Π.Ε. Κεφ/νίας, επειδή σύμφωνα με την υπ' αρ. 32/23.10.2025 απόφαση της Επιτροπής Δασολογίου Π.Ε. Κεφ/νίας, δεν υπάγεται στις διατάξεις της δασικής νομοθεσίας.

Ο ΓΕΝΙΚΟΣ ΓΡΑΜΜΑΤΕΑΣ ΔΑΣΩΝ ΤΟΥ ΥΠΟΥΡΓΕΙΟΥ ΠΕΡΙΒΑΛΛΟΝΤΟΣ ΚΑΙ ΕΝΕΡΓΕΙΑΣ

Έχοντας υπόψη:

1. Την παρ. 1 του άρθρου 24 και την παρ. 3 του άρθρου 117 του Συντάγματος.
2. Τα άρθρα 44 και 67 του ν. 998/1979 «Περί προστασίας των δασών και των δασικών εν γένει εκτάσεων της Χώρας» (Α' 289).
3. Τον ν. 4727/2020 «Ψηφιακή Διακυβέρνηση (Ενσωμάτωση στην Ελληνική Νομοθεσία της Οδηγίας (ΕΕ) 2016/2102 και της Οδηγίας (ΕΕ) 2019/1024) - Ηλεκτρονικές Επικοινωνίες (Ενσωμάτωση στο Ελληνικό Δίκαιο της Οδηγίας (ΕΕ) 2018/1972) και άλλες διατάξεις» (Α' 184).
4. Την από 13.8.2021 Πράξη Νομοθετικού Περιεχομένου «Έκτακτα μέτρα για την αποτελεσματική προστασία και την ταχεία αποκατάσταση του φυσικού περιβάλλοντος, την άμεση στήριξη των πληγέντων από τις πυρκαγιές του Ιουλίου/Αυγούστου 2021 και συναφείς διατάξεις» (Α' 143), η οποία κυρώθηκε με το άρθρο 2 του ν. 4824/2021 (Α' 156).
5. Τα άρθρα 47 έως 55 του ν. 4915/2022 «Εθνικό Στρατηγικό Σχέδιο Καταπολέμησης της Διαφθοράς, διατάξεις για θέματα ανθρώπινου δυναμικού και Οργανισμών Τοπικής Αυτοδιοίκησης, νομοθετικό πλαίσιο εκπαίδευσης των σπουδαστών/σπουδαστριών της Εθνικής Σχολής Δημόσιας Διοίκησης και Αυτοδιοίκησης για την ένταξη στον κλάδο Π.Ε. Επιτελικών Στελεχών, διατάξεις για την ολοκλήρωση της μεταφοράς των δασικών



υπηρεσιών στο Υπουργείο Περιβάλλοντος και Ενέργειας, διατάξεις για την εφαρμογή του Εθνικού Σχεδίου Ανάκαμψης και Ανθεκτικότητας "Ελλάδα 2.0", Εθνική Σύνταξη Ομογενών και άλλες επείγουσες διατάξεις» (Α' 63).

6. Το π.δ. 6/2022 «Σύσταση και μετονομασία Γενικών Γραμματειών, σύσταση Ειδικής Γραμματείας, μεταφορά υπηρεσιών και αρμοδιοτήτων» (Α' 17).

7. Το π.δ. 132/2017 «Οργανισμός Υπουργείου Περιβάλλοντος και Ενέργειας (Υ.Π.ΕΝ.)» (Α' 160), όπως τροποποιήθηκε με το π.δ. 29/2022 (Α' 77).

8. Την υπό στοιχεία οικ. ΥΠΕΝ/ΥΠΡΓ/79859/5910/25.7.2023 κοινή απόφαση του Πρωθυπουργού και του Υπουργού Περιβάλλοντος και Ενέργειας «Διορισμός Γενικού Γραμματέα Δασών του Υπουργείου Περιβάλλοντος και Ενέργειας» (Υ.Ο.Δ.Δ. 745).

9. Την υπό στοιχεία ΥΠΕΝ/ΔΔΥ/48478/3594/16.05.2022 κοινή υπουργική απόφαση «Καθορισμός των διοικητικών λεπτομερειών μεταφοράς των δασικών υπηρεσιών, του αντίστοιχου προσωπικού και λοιπών θεμάτων της παρ. 5 του άρθρου τρίτου της από 13.8.2021 Πράξης Νομοθετικού Περιεχομένου (Α' 143), η οποία κυρώθηκε με το άρθρο 2 του ν. 4824/2021 (Α' 156)» (Β' 2415).

10. Την υπό στοιχεία ΥΠΕΝ/ΔΔΥ/62511/4542/17.6.2022 απόφαση του Υπουργού Περιβάλλοντος και Ενέργειας «Διαπιστωτική πράξη κατάταξης και τοποθέτησης του προσωπικού των Περιφερειακών Δασικών Υπηρεσιών του Υπουργείου Περιβάλλοντος και Ενέργειας» (Β' 3145).

11. Την υπό στοιχεία ΥΠΕΝ/ΔΔΥ/70401/5167/6.7.2022 απόφαση του Υπουργού Περιβάλλοντος και Ενέργειας «Τοποθέτηση Προϊσταμένων σε θέσεις ευθύνης επιπέδου Γενικής Διεύθυνσης στις Επιθεωρήσεις Εφαρμογής Δασικής Πολιτικής του Υπουργείου Περιβάλλοντος και Ενέργειας» (ΑΔΑ: Ω8ΔΡ4653Π8-7ΨΡ).

12. Την υπό στοιχεία ΥΠΕΝ/ΔΝΕΠ/83988/2740/25.8.2022 κοινή απόφαση του Υπουργού και του Υφυπουργού Περιβάλλοντος και Ενέργειας και του Γενικού Γραμματέα Δασών του Υπουργείου Περιβάλλοντος και Ενέργειας «Εξουσιοδότηση υπογραφής "Με εντολή Υπουργού" του Υπουργού Περιβάλλοντος και Ενέργειας, "Με εντολή Υφυπουργού" του Υφυπουργού Περιβάλλοντος και Ενέργειας και με "Με εντολή Γενικού Γραμματέα Δασών" του Γενικού Γραμματέα Δασών του Υπουργείου Περιβάλλοντος και Ενέργειας, κατά λόγο αρμοδιότητας, στον Προϊστάμενο της Γενικής Διεύθυνσης Δασών και Δασικού Περιβάλλοντος της Γενικής Γραμματείας Δασών του Υ.Π.ΕΝ., στους Προϊσταμένους των Επιθεωρήσεων Εφαρμογής Δασικής Πολιτικής και στους Προϊσταμένους των Διευθύνσεων, Δασαρχείων και Τμημάτων που υπάγονται σε αυτές» (Β' 4528).

13. Την υπ' αρ. 7334/15.1.2021 απόφαση «Ανάρτησης δασικού χάρτη της ΠΕ Κεφ/νίας η οποία τροποποιήθηκε με την υπ' αρ. 7314/17.1.2022 (ΑΔΑ: 6ΥΤΔΟΡ1Φ-ΞΩΕ) πράξη τροποποίησης λόγω ενσωμάτωσης διορθώσεων πρόδηλων» (ΑΔΑ: 6ΧΡΨΟΡ1Φ-ΤΚ1) και τον μερικώς κυρωμένο δασικό χάρτη σύμφωνα με την υπ' αρ. 354435/12.10.2022 (Δ' 707) απόφαση του Γενικού Γραμματέα Δασών του ΥΠΕΝ.

14. Την υπ' αρ. 481226/30.10.2025 (Δ' 900) απόφαση του Γενικού Γραμματέα Δασών του ΥΠΕΝ συμπληρωματικής κύρωσης δασικού χάρτη Π.Ε. Κεφαλονιάς και Ιθάκης.

15. Την υπό στοιχεία 3890/Π.Ε./29.12.1989 (Δ' 57/1990) απόφαση Νομάρχη Κεφ/νίας όπως τροποποιήθηκε με την υπ' αρ. 5126/26.11.1993 (Δ' 1534) απόφαση Νομάρχη Κεφ/νίας, με την οποία κηρύχθηκε αναδασωτέα, λόγω πυρκαγιάς, έκταση εμβαδού 20.000 στρεμμάτων από την οποία εξαιρούνται οι ανέκαθεν αγροτικές εκτάσεις.

16. Την υπ' αρ. 32/23.10.2025 (ΑΔΑ: Ρ64Ο4653Π8-ΧΒΝ) απόφαση Επιτροπής Δασολογίου της Διεύθυνσης Δασών Κεφαλληνίας, σύμφωνα με την οποία προσδιορίζει την έκταση που βρίσκεται στη θέση «Καψονόρη το περνάρι», Τοπικής Κοινότητας Ξενόπουλου, Δημοτικής Ενότητας Ελειού Πρόννων, όπως περιγράφεται στο από 20.09.2025 τοπογραφικό διάγραμμα κλιμ.:1:200 του Αγρονόμου Τοπογράφου Μηχανικού Κολαίτη Γεράσιμου με συντεταγμένες κορυφών βασιζόμενες στο Εθνικό Γεωδαιτικό Σύστημα Αναφοράς ΕΓΣΑ 1987, εμβαδού 1.346,04 τ.μ., «ως ΔΑΣΙΚΗ ΕΚΤΑΣΗ» κατά την έννοια των διατάξεων της παρ. 2 του άρθρου 3 του ν. 998/1979 (Α' 289), και των περ. α, β και γ της παρ. 1 ε. του άρθρου 4 του ν. 998/1979 (Α' 289) και του άρθρου 2 του π.δ. 32/2016.

17. Την υπ' αρ. 50016/11.02.2026 αίτηση του Καγκάδη Κωνσταντίνου του Θεόκλητου.

18. Την υπ' αρ. 63539/20.02.2026 (ΑΔΑ: ΨΤ4Β4653Π8-ΧΝΤ) απόφαση άδειας απομάκρυνσης της φυόμενης βλάστησης της εξαιρούμενης από τις διατάξεις της Δασικής Νομοθεσίας έκτασης εμβαδού 1.346,04 τ.μ. που βρίσκεται στη θέση «Καψονόρη το περνάρι», Τοπικής Κοινότητας Ξενόπουλου, Δημοτικής Ενότητας Ελειού Πρόννων, Δήμου Αργοστολίου λόγω υπαγωγής της στις διατάξεις του άρθρου 67 του ν. 998/1979 (Α' 289), όπως αντικαταστάθηκε με το άρθρο 93 του ν. 4915/2022 (Α' 269/2014 Δασωθέντες αγροί ΑΔ/ΑΝ).

19. Την υπ' αρ. 70266/27.02.2026 σχετική εισήγηση της Διεύθυνσης Δασών Κεφ/νίας προς τον Επιθεωρητή Εφαρμογής Δασικής Πολιτικής Πελοποννήσου, Δυτικής Ελλάδας και Ιονίου, με συνημμένο φάκελο, αποφασίζουμε:

Ανακαλούμε μερικώς λόγω νομικής αιτίας την υπό στοιχεία 3890/Π.Ε./29.12.1989 (Δ' 57/1990) απόφαση κήρυξης αναδασωτέας έκτασης Νομάρχη Κεφ/νίας, όπως τροποποιήθηκε με την υπ' αρ. 5126/26.11.1993



(Δ' 1534) απόφαση Νομάρχη Κεφ/νίας, σε έκταση εμβαδού χιλιάδων τριακοσίων σαράντα έξη τετραγωνικών μέτρων και τεσσάρων τετραγωνικών εκατοστών(1.346,04 τ.μ.), η οποία βρίσκεται στη θέση «Καψονόρη το περνάρι», Τοπικής Κοινότητας Ξενόπουλου, Δημοτικής Ενότητας Ελειού Πρόννων, Δήμου Αργοστολίου, Π.Ε. Κεφ/νίας, επειδή σύμφωνα με την υπ' αρ. 32/23.10.2025 (ΑΔΑ: Ρ64Ο4653Π8-ΧΒΝ) απόφαση της Επιτροπής Δασολογίου Π.Ε. Κεφ/νίας, δεν υπάγεται στις διατάξεις της δασικής νομοθεσίας και επιβάλλεται η εναρμόνιση του μερικώς κυρωμένου δασικού χάρτη, σύμφωνα με τις οριστικές και τελεσίδικες αποφάσεις της Διοίκησης.

Η παραπάνω έκταση, απεικονίζεται στο συνημμένο τοπογραφικό διάγραμμα, κλίμακας 1:2.000 και στο απόσπασμα χάρτη ΕΚΧΑ κλιμ: 1:2.000, με κίτρινο χρώμα, το οποίο αποτελεί αναπόσπαστο μέρος της παρούσας, και προσδιορίζεται επακριβώς από τις αντίστοιχες συντεταγμένες σε ΕΓΣΑ '87.

Κατά τα λοιπά παραμένει σε ισχύ η υπό στοιχεία 3890/Π.Ε./29.12.1989 (Δ' 57/1990) απόφαση κήρυξης αναδασωτέας έκτασης Νομάρχη Κεφ/νίας όπως τροποποιήθηκε με την υπ' αρ. 5126/26.11.1993 (Δ' 1534) απόφαση Νομάρχη Κεφ/νίας.

Από τις διατάξεις της απόφασης αυτής δεν προκαλείται δαπάνη σε βάρος του κρατικού προϋπολογισμού. Η ισχύς της παρούσας αρχίζει από τη δημοσίευσή της στην Εφημερίδα της Κυβερνήσεως.

ΕΛΛΗΝΙΚΗ ΔΗΜΟΚΡΑΤΙΑ
ΥΠΟΥΡΓΕΙΟ ΠΕΡΙΒΑΛΛΟΝΤΟΣ ΚΑΙ ΕΝΕΡΓΕΙΑΣ
ΕΠΙΘΕΩΡΗΣΗ ΕΦΑΡΜΟΓΗΣ ΔΑΣΙΚΗΣ
ΠΟΛΙΤΙΚΗΣ ΠΕΛΟΠΟΝΝΗΣΟΥ ΔΥΤΙΚΗΣ
Ε ΛΛΑΔΟΣ & ΙΟΝΙΟΥ
Δ/ΝΣΗ ΔΑΣΩΝ ΚΕΦ/ΝΙΑΣ

ΑΠΟΦΑΣΗ ΜΕΡΙΚΗΣ ΑΝΑΚΛΗΣΗΣ
ΔΗΜΟΣ : ΑΡΓΟΣΤΟΛΙΟΥ
Θέση «Καμωνόρη το περνάρι», Τοπικής
Κοινότητας Ξερόπουλου, Δημοτικής Ενότητας
Ελειού Πρώνων

ΠΙΝΑΚΑΣ ΣΥΝΤΕΤΑΓΜΕΝΩΝ ΕΓΣΑ 87

213517.9200,4223529.0500
213510.5100,4223530.6800
213507.6700,4223531.1100
213502.4600,4223532.2800
213494.4600,4223533.6700
213485.8800,4223534.9600
213477.3200,4223535.9800
213471.5500,4223536.7900
213467.5400,4223537.5100
213454.7800,4223545.3000
213447.0600,4223552.2900
213441.9100,4223556.4500
213432.5900,4223559.7500
213428.7800,4223555.7600
213427.2100,4223546.8200
213428.4800,4223546.2100
213435.2300,4223543.4400
213436.4400,4223542.5900
213439.9000,4223538.0000
213443.7800,4223532.9400
213445.5300,4223531.3000
213448.5900,4223529.1000
213452.3700,4223526.0100
213462.1900,4223522.7800
213467.3600,4223520.7700
213471.1600,4223521.6900
213476.6400,4223522.0700
213480.8900,4223522.4400
213486.0000,4223522.5000
213491.3400,4223522.8700
213495.1900,4223522.7000
213498.8100,4223522.1100
213520.1000,4223519.4900
213520.3200,4223527.3200
213517.9200,4223529.0500

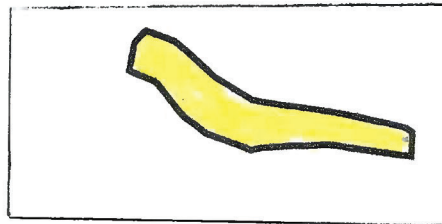
ΤΟΠΟΓΡΑΦΙΚΟ ΔΙΑΓΡΑΜΜΑ ΚΛΙΜ:1:2.000**ΧΑΡΤΗΣ ΕΚΧΑ ΚΛΙΜ:1:2.000****ΥΠΟΜΝΗΜΑ :**

Όρια έκτασης εμβαδού 1.346,04τ.μ., υπαγόμενης στις Διατάξεις του άρθρου 67 του Ν998/79 ως ισχύει, που ανακαλείται μερικώς η αριθμ. 3890/π.ε/29-12-1989(ΦΕΚ Τ/Δ 57/8-2-1990)Απόφαση κήρυξης αναδασωτέας έκτασης Νομάρχη Κεφ/νίας όπως τροποποιήθηκε με την αριθμ. 5126/26-11-1993(ΦΕΚ Τ/Δ 1534/30-12-1993)Απόφαση Νομάρχη Κεφ/νίας και ισχύει σήμερα.

Η ΣΥΝΤΑΚΤΗΣ

ΜΕ ΕΝΤΟΛΗ ΥΠΟΥΡΓΟΥ ΠΕΝ
Η Δ/ΝΤΡΙΑ Δ/ΝΣΗΣ ΔΑΣΩΝΜΕ ΕΝΤΟΛΗ Γ. Γ. ΔΑΣΩΝ του ΥΠΕΝ
Ο ΠΡΟΣΤΑΜΕΝΟΣ ΕΠΙΘΕΩΡΗΣΗΣ ΕΦΑΡΜΟΓΗΣ &
ΔΑΣΙΚΗΣ ΠΟΛΙΤΙΚΗΣ Π.Δ.ΕΛ.& ΙFRAGKISKA ON NTE ROZARIO
19/03/2026 11:43ANNA LYTRA
19/03/2026 12:19NIKITAS MAZIS
26/03/2026 23:19ΝΤΕ-ΡΟΖΑΡΙΟ ΦΡΑΓΚΙΣΚΑ
ΔΑΣΟΠΟΝΟΣΛΥΤΡΑ ANNA
ΔΑΣΟΛΟΓΟΣΜΑΖΗΣ ΝΙΚΗΤΑΣ
ΔΑΣΟΛΟΓΟΣ ΠΕΡΙΒΑΛΛΟΝΤΟΛΟΓΟΣ MSc**ΕΘΝΙΚΟ ΤΥΠΟΓΡΑΦΕΙΟ**

Για τεχνικούς λόγους στο σχεδιάγραμμα,
από το ηλεκτρονικό αρχείο, έγινε
σμίκρυνση κατά ποσοστό **81%**



Η απόφαση αυτή να δημοσιευθεί στην Εφημερίδα της Κυβερνήσεως.

Αργοςτόλι, 26 Μαρτίου 2026

Με εντολή Γενικού Γραμματέα Δασών
Ο Προϊστάμενος Επιθεώρησης Εφαρμογής Δασικής Πολιτικής
Πελοποννήσου, Δυτικής Ελλάδας και Ιονίου
ΝΙΚΗΤΑΣ ΜΑΖΗΣ

Αριθμ. 109853

(2)

Κήρυξη ως αναδασωτέας δημόσιας δασικής έκτασης εμβαδού 6.943,87 τ.μ στη θέση «ΚΑΡΑΓΙΑΝΝΕ-ΝΑ», Τ.Κ. Αγίου Ηλίας, Δ.Ε Αιτωλικού, του Δήμου Ιεράς Πόλεως Μεσολογγίου, Π.Ε. Αιτωλοακαρνανίας.

Ο ΓΕΝΙΚΟΣ ΓΡΑΜΜΑΤΕΑΣ ΔΑΣΩΝ ΤΟΥ ΥΠΟΥΡΓΕΙΟΥ ΠΕΡΙΒΑΛΛΟΝΤΟΣ ΚΑΙ ΕΝΕΡΓΕΙΑΣ

Έχοντας υπόψη:

1. Την παρ. 1 του άρθρου 24 και την παρ. 3 του άρθρου 117 του Συντάγματος.
2. Την παρ. 1 του άρθρου 38 και τις παρ. 1 και 3 του άρθρου 41 του ν. 998/1979 «Περί προστασίας των δασών και των δασικών εν γένει εκτάσεων της Χώρας» (Α' 289).
3. Τον ν. 4727/2020 «Ψηφιακή Διακυβέρνηση (Ενσωμάτωση στην Ελληνική Νομοθεσία της Οδηγίας (ΕΕ) 2016/2102 και της Οδηγίας (ΕΕ) 2019/1024) - Ηλεκτρονικές Επικοινωνίες (Ενσωμάτωση στο Ελληνικό Δίκαιο της Οδηγίας (ΕΕ) 2018/1972) και άλλες διατάξεις» (Α' 184).
4. Την από 13.8.2021 Πράξη Νομοθετικού Περιεχομένου «Έκτακτα μέτρα για την αποτελεσματική προστασία και την ταχεία αποκατάσταση του φυσικού περιβάλλοντος, την άμεση στήριξη των πληγέντων από τις πυρκαγιές του Ιουλίου/Αυγούστου 2021 και συναφείς διατάξεις» (Α' 143), η οποία κυρώθηκε με το άρθρο 2 του ν. 4824/2021 (Α' 156).
5. Τα άρθρα 47 έως 55 του ν. 4915/2022 «Εθνικό Στρατηγικό Σχέδιο Καταπολέμησης της Διαφθοράς, διατάξεις για θέματα ανθρώπινου δυναμικού και Οργανισμών Τοπικής Αυτοδιοίκησης, νομοθετικό πλαίσιο εκπαίδευσης των σπουδαστών/σπουδαστριών της Εθνικής Σχολής Δημόσιας Διοίκησης και Αυτοδιοίκησης για την ένταξη στον κλάδο Π.Ε. Επιτελικών Στελεχών, διατάξεις για την ολοκλήρωση της μεταφοράς των δασικών υπηρεσιών στο Υπουργείο Περιβάλλοντος και Ενέργειας, διατάξεις για την εφαρμογή του Εθνικού Σχεδίου Ανάκαμψης και Ανθεκτικότητας "Ελλάδα 2.0", Εθνική Σύμβαση Ομογενών και άλλες επείγουσες διατάξεις» (Α' 63).
6. Το π.δ. 6/2022 «Σύσταση και μετονομασία Γενικών Γραμματειών, σύσταση Ειδικής Γραμματείας, μεταφορά υπηρεσιών και αρμοδιοτήτων» (Α' 17).
7. Το π.δ. 132/2017 «Οργανισμός Υπουργείου Περιβάλλοντος και Ενέργειας (Υ.Π.Ε.Ν.)» (Α' 160), όπως τροποποιήθηκε με το π.δ. 29/2022 (Α' 77).
8. Την υπό στοιχεία οικ. ΥΠΕΝ/ΥΠΡΓ/79859/5910/25.7.2023 κοινή απόφαση του Πρωθυπουργού και του Υπουργού Περιβάλλοντος και Ενέργειας «Διορισμός Γενικού Γραμματέα Δασών του Υπουργείου Περιβάλλοντος και Ενέργειας» (Υ.Ο.Δ.Δ. 745).
9. Την υπό στοιχεία ΥΠΕΝ/ΔΔΥ/48478/3594/16.05.2022 κοινή υπουργική απόφαση «Καθορισμός των διοικητικών λεπτομερειών μεταφοράς των δασικών υπηρεσιών, του αντίστοιχου προσωπικού και λοιπών θεμάτων της παρ. 5 του άρθρου τρίτου της από 13.8.2021 Πράξης Νομοθετικού Περιεχομένου (Α' 143), η οποία κυρώθηκε με το άρθρο 2 του ν. 4824/2021 (Α' 156)» (Β' 2415).
10. Την υπό στοιχεία ΥΠΕΝ/ΔΔΥ/62511/4542/17.6.2022 απόφαση του Υπουργού Περιβάλλοντος και Ενέργειας «Διαπιστωτική πράξη κατάταξης και τοποθέτησης του προσωπικού των Περιφερειακών Δασικών Υπηρεσιών του Υπουργείου Περιβάλλοντος και Ενέργειας» (Β' 3145).
11. Την υπό στοιχεία ΥΠΕΝ/ΔΔΥ/70401/5167/6.7.2022 απόφαση του Υπουργού Περιβάλλοντος και Ενέργειας «Τοποθέτηση Προϊσταμένων σε θέσεις ευθύνης επιπέδου Γενικής Διεύθυνσης στις Επιθεωρήσεις Εφαρμογής Δασικής Πολιτικής του Υπουργείου Περιβάλλοντος και Ενέργειας» (ΑΔΑ: Ω8ΔΡ4653Π8-7ΨΡ).
12. Την υπό στοιχεία ΥΠΕΝ/ΔΝΕΠ/83988/2740/25.8.2022 κοινή απόφαση του Υπουργού και του Υφυπουργού Περιβάλλοντος και Ενέργειας και του Γενικού Γραμματέα Δασών του Υπουργείου Περιβάλλοντος και Ενέργειας «Έξουσιοδότηση υπογραφής "Με εντολή Υπουργού" του Υπουργού Περιβάλλοντος και Ενέργειας, "Με εντολή Υφυπουργού" του Υφυπουργού Περιβάλλοντος και Ενέργειας και με "Με εντολή Γενικού Γραμματέα Δασών" του Γενικού Γραμματέα Δασών του Υπουργείου Περιβάλλοντος και Ενέργειας, κατά λόγο αρμοδιότητας, στον



Προϊστάμενο της Γενικής Διεύθυνσης Δασών και Δασικού Περιβάλλοντος της Γενικής Γραμματείας Δασών του Υ.Π.ΕΝ., στους Προϊσταμένους των Επιθεωρήσεων Εφαρμογής Δασικής Πολιτικής και στους Προϊσταμένους των Διευθύνσεων, Δασαρχείων και Τμημάτων που υπάγονται σε αυτές» (Β' 4528).

13. Τις υπ' αρ. 160417/1180/08.07.1980 και 182447/3049/24.09.1980 εγκύκλιες διαταγές του Υπουργείου Γεωργίας σχετικά με την κήρυξη εκτάσεων ως αναδασωτέων.

14. Την υπ' αρ. 95427/17.03.2026 εισήγηση του Δασαρχείου Μεσολογίου από την οποία προκύπτει ότι η βλάστηση της έκτασης που αναφέρεται στο θέμα καταστράφηκε από παράνομη εκχέρσωση από τον Ιούνιο του 2021 έως τον Ιούλιο του 2022 και πριν τον χρόνο καταστροφής της είχε δασική μορφή κατά την έννοια της παρ. 2 του άρθρου 3, εμπίπτουσα στην παρ. 1ε του άρθρου 4, του ν. 998/1979, καλυπτόμενη από θάμνους αείφυλλων πλατύφυλλων (πουρνάρια, σφαλάχτια, αγριελιές) και σήμερα εντός της εκχερσωμένης έκτασης φύονται 217 ελαιόδεντρα ηλικίας ενός (1) έως τριών (3) ετών και ως εκ τούτου επιβάλλεται η κήρυξή της ως αναδασωτέας, αποφασίζουμε:

Κηρύσσουμε ως αναδασωτέα έκταση δασικού χαρακτήρα (δημόσιας δασικής έκτασης) της παρ. 2 του άρθρου 3, εμπίπτουσα στην παρ. 1ε του άρθρου 4, του ν. 998/1979, συνολικού εμβαδού 6.943,87 τ.μ. στη θέση «ΚΑΡΑΓΙΑΝΝΕΝΑ», Τ.Κ. Αγίου Ηλία, Δ.Ε Αιτωλικού, του Δήμου Ιεράς Πόλεως Μεσολογίου, Π.Ε. Αιτωλ/νίας, της οποίας η βλάστηση καταστράφηκε από παράνομη εκχέρσωση από τον Ιούνιο του 2021 έως τον Ιούλιο του 2022, όπως απεικονίζεται στο συνημμένο από 03.03.2026 τοπογραφικό διάγραμμα, κλίμακας 1:1000 με στοιχεία περιμέτρου (1,2..., 10,11,..., 20,21,...,30,31, ...,40,41, ...47,48,1) και το οποίο αποτελεί αναπόσπαστο μέρος της παρούσας, και προσδιορίζεται επακριβώς από τις αντίστοιχες συντεταγμένες σε ΕΓΣΑ '87.

Η ανωτέρω έκταση συνορεύει:

ΒΟΡΕΙΑ: Με έκταση (δημόσιο δάσος ΔΔ και με άλλης μορφής έκτασης ΑΑ στον κυρωμένο δασικό χάρτη).

ΝΟΤΙΑ: Με έκταση (δημόσιο δάσος ΔΔ, με έκταση ΑΔ και με κατά τεκμήριο δημόσια εκχερσωμένη δασική έκταση ΔΑ στον κυρωμένο δασικό χάρτη).

ΑΝΑΤΟΛΙΚΑ: Με έκταση (δημόσιο δάσος ΔΔ στον κυρωμένο δασικό χάρτη).

ΔΥΤΙΚΑ: Με έκταση (δημόσιο δάσος ΔΔ και με έκταση ΑΔ στον κυρωμένο δασικό χάρτη).

Σκοποί της κήρυξης της ανωτέρω έκτασης ως αναδασωτέας είναι η διατήρηση του δασικού χαρακτήρα αυτής, ο αποκλεισμός διάθεσής της για άλλη χρήση και η αποκατάσταση της δασικής βλάστησης. Η αποκατάσταση της βλάστησης θα γίνει με φυσική αναγέννηση ή με πρόγραμμα τεχνητής αναγέννησης.

Από τις διατάξεις της απόφασης αυτής δεν προκαλείται δαπάνη σε βάρος του κρατικού προϋπολογισμού.

Η ισχύς της παρούσας αρχίζει από τη δημοσίευσή της στην Εφημερίδα της Κυβερνήσεως.



 ΕΛΛΗΝΙΚΗ ΔΗΜΟΚΡΑΤΙΑ ΥΠΟΥΡΓΕΙΟ ΠΕΡΙΒΑΛΛΟΝΤΟΣ, ΑΝΤΙΚΕΙΜΕΝΩΝ ΚΑΙ ΚΛΙΜΑΤΟΣ ΓΕΩΓΡΑΦΙΚΟ ΔΙΑΓΡΑΜΜΑ ΕΚΤΑΣΗΣ ΕΜΒΛΑΔΟΥ 6.943,87 Τ.μ. ΑΝΑΔΑΣΤΕΑΣ ΑΠΟ ΠΑΡΑΘΩΝΗ ΕΚΧΕΡΣΩΣΗ	Διεύθυνση: 03/03/2026 Η ΣΥΝΤΑΚΤΡΙΑ ΑΝΔΡΟΝΙΚΗ ΚΟΥΦΟΥ 17/03/2026: 09:24 Ανδρονίκη Κουφού Δασοπόνος με β' βαθμό	Διεύθυνση: 03/03/2026 Η ΣΥΝΤΑΚΤΡΙΑ ΑΝΔΡΟΝΙΚΗ ΚΟΥΦΟΥ 17/03/2026: 09:24 Ανδρονίκη Κουφού Δασοπόνος με β' βαθμό
	Ο Προϊστάμενος του Δασορχείου Μεσολογγίου Η Προϊσταμένη Διεύθυνσης Δασών Ο Επιθεωρητής Ε.Δ.Π. Πε/Υπθσφ.Διτ.Ελ. & Ιον.	Ο Προϊστάμενος του Δασορχείου Μεσολογγίου Η Προϊσταμένη Διεύθυνσης Δασών Ο Επιθεωρητής Ε.Δ.Π. Πε/Υπθσφ.Διτ.Ελ. & Ιον.
ΕΛΛΗΝΙΚΗ ΔΗΜΟΚΡΑΤΙΑ ΥΠΟΥΡΓΕΙΟ ΠΕΡΙΒΑΛΛΟΝΤΟΣ, ΑΝΤΙΚΕΙΜΕΝΩΝ ΚΑΙ ΚΛΙΜΑΤΟΣ ΓΕΩΓΡΑΦΙΚΟ ΔΙΑΓΡΑΜΜΑ ΕΚΤΑΣΗΣ ΕΜΒΛΑΔΟΥ 6.943,87 Τ.μ. ΑΝΑΔΑΣΤΕΑΣ ΑΠΟ ΠΑΡΑΘΩΝΗ ΕΚΧΕΡΣΩΣΗ	ΕΛΛΗΝΙΚΗ ΔΗΜΟΚΡΑΤΙΑ ΥΠΟΥΡΓΕΙΟ ΠΕΡΙΒΑΛΛΟΝΤΟΣ, ΑΝΤΙΚΕΙΜΕΝΩΝ ΚΑΙ ΚΛΙΜΑΤΟΣ ΓΕΩΓΡΑΦΙΚΟ ΔΙΑΓΡΑΜΜΑ ΕΚΤΑΣΗΣ ΕΜΒΛΑΔΟΥ 6.943,87 Τ.μ. ΑΝΑΔΑΣΤΕΑΣ ΑΠΟ ΠΑΡΑΘΩΝΗ ΕΚΧΕΡΣΩΣΗ	ΕΛΛΗΝΙΚΗ ΔΗΜΟΚΡΑΤΙΑ ΥΠΟΥΡΓΕΙΟ ΠΕΡΙΒΑΛΛΟΝΤΟΣ, ΑΝΤΙΚΕΙΜΕΝΩΝ ΚΑΙ ΚΛΙΜΑΤΟΣ ΓΕΩΓΡΑΦΙΚΟ ΔΙΑΓΡΑΜΜΑ ΕΚΤΑΣΗΣ ΕΜΒΛΑΔΟΥ 6.943,87 Τ.μ. ΑΝΑΔΑΣΤΕΑΣ ΑΠΟ ΠΑΡΑΘΩΝΗ ΕΚΧΕΡΣΩΣΗ

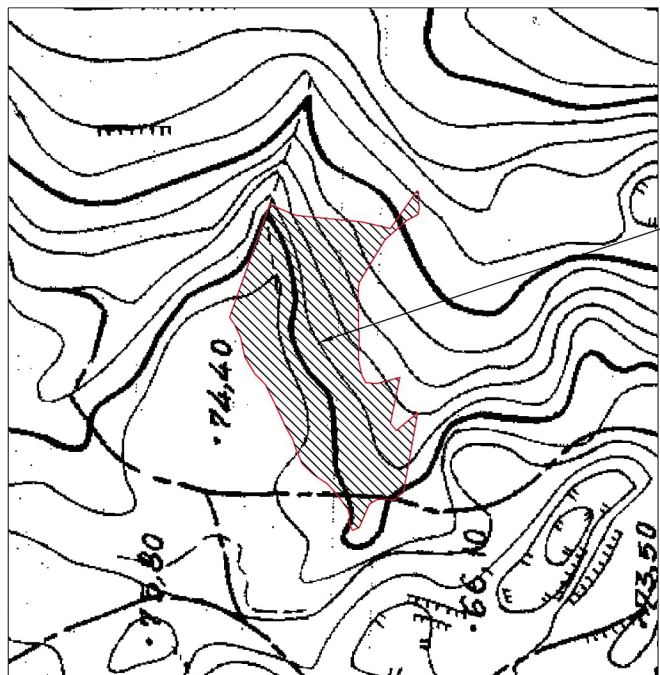

Εκταση που κηρύσσεται αναδάσуйτα
 Εκταση που κηρύσσεται αναδάσуйτα

ΕΘΝΙΚΟ ΤΥΠΟΓΡΑΦΕΙΟ
 Για τεχνικούς λόγους στο σχεδιάγραμμα, από το ηλεκτρονικό αρχείο, έγινε σμίκρυνση κατά ποσοστό **58%**

Α/Α	X	Y
1	262797.5	4263972.96
2	262796.76	4263969.26
3	262806.41	4263984.61
4	262811.62	4263960.82
5	262811.25	4263953.11
6	262815	4263946.00
7	262845.96	4263942.60
8	262845.96	4263948.64
9	262842.97	4263952.22
10	262846.28	4263954.97
11	262867.11	4263950.68
12	262864.34	4263950.99
13	262864.73	4263956.22
14	262868.02	4263967.96
15	262874.61	4263969.51
16	262884.5	4263969.32
17	262904.07	4263969.70
18	262910.27	4263969.32
19	262929.85	4263957.50
20	262935.22	4263951.43
21	262938.76	4263947.43
22	262941.41	4263942.39
23	262941.06	4263941.89
24	262951.94	4263942.29
25	262952.00	4263943.00
26	262955.00	4263955.00
27	262958.00	4263968.00
28	262946.00	4263988.00
29	262946.00	4264010.00
30	262984.50	4264028.34
31	262950.95	4264025.89
32	262885.30	4264023.26
33	262876.45	4264021.39
34	262868.92	4264016.96
35	262863.83	4264011.96
36	262854.60	4264007.45
37	262844.62	4264002.74
38	262836.97	4263999.54
39	262834.26	4263998.04
40	262827.86	4263995.21
41	262823.91	4263991.07
42	262821.27	4263987.66
43	262818.63	4263983.73
44	262814.30	4263979.76
45	262806.96	4263974.32
46	262803.94	4263973.57
47	262802.25	4263973.94
48	262796.80	4263973.98

ΕΚΤΑΣΗ
 Που Κηρύσσεται Αναδάσуйτα
 Θέση "ΚΑΡΑΓΙΑΝΝΕΝΑ"
 Δ.Κ. ΑΓΙΟΣ ΗΛΙΑΣ
 Δήμου Ι.Π.ΜΕΣΟΛΟΓΓΙΟΥ
 Έμβ.(1,2,...,10,11,...,20,21,...,30,31,...,40,41,...,47,48,1)=6.943,87 τ.μ.



Η απόφαση αυτή να δημοσιευθεί στην Εφημερίδα της Κυβερνήσεως.

Ι.Π. Μεσολογγίου, 30 Μαρτίου 2026

Με εντολή Γενικού Γραμματέα Δασών

Ο Προϊστάμενος Επιθεώρησης Εφαρμογής Δασικής Πολιτικής

Πελοποννήσου, Δυτικής Ελλάδας και Ιονίου

ΝΙΚΗΤΑΣ ΜΑΖΗΣ

