17.03.2026 20:31:58
ΨΗΦΙΑΚΑ
ΥΠΟΓΕΓΡΑΜΜΕΝΟ
ΑΠΟ
VARVARA ZACHARAKI

ΕΦΗΜΕΡΙΔΑ ΤΗΣ ΚΥΒΕΡΝΗΣΕΩΣ

ΤΗΣ ΕΛΛΗΝΙΚΗΣ ΔΗΜΟΚΡΑΤΙΑΣ

17 Μαρτίου 2026 | ΤΕΥΧΟΣ ΤΕΤΑΡΤΟ | Αρ. Φύλλου **196**

ΠΕΡΙΕΧΟΜΕΝΑ

ΑΠΟΦΑΣΕΙΣ

1 Κήρυξη έκτασης ως αναδασωτέας συνολικού εμβαδού 9.506,48 τ.μ. στη θέση «ΤΣΑΡΟΥΧΑ», Δ.Κ. Αλιβερίου, Δ.Ε. Ταμυνέων, Δήμου Κύμης-Αλιβερίου, Π.Ε. Εύβοιας. 2575

2 Κήρυξη ως αναδασωτέας, έκτασης εμβαδού 674.986,89 τ.μ. στη θέση Προφήτης Ηλίας - Ηλιοβούνι της Τ.Κ. Νέας Κερασούντας, Δ.Ε. Φιλιππιάδας, Δήμου Ζηρού, Π.Ε. Πρέβεζας. 2578

ΑΠΟΦΑΣΕΙΣ

Αριθμ. 83557 (1)

Κήρυξη έκτασης ως αναδασωτέας συνολικού εμβαδού 9.506,48 τ.μ. στη θέση «ΤΣΑΡΟΥΧΑ», Δ.Κ. Αλιβερίου, Δ.Ε. Ταμυνέων, Δήμου Κύμης-Αλιβερίου, Π.Ε. Εύβοιας.

Ο ΓΕΝΙΚΟΣ ΓΡΑΜΜΑΤΕΑΣ ΔΑΣΩΝ ΤΟΥ ΥΠΟΥΡΓΕΙΟΥ ΠΕΡΙΒΑΛΛΟΝΤΟΣ ΚΑΙ ΕΝΕΡΓΕΙΑΣ

Έχοντας υπόψη:

1. Την παρ. 1 του άρθρου 24 και την παρ. 3 του άρθρου 117 του Συντάγματος.

2. Την παρ. 1 του άρθρου 38 και τις παρ. 1 και 3 του άρθρου 41 του ν. 998/1979 «Προστασία των δασών και των δασικών εν γένει εκτάσεων της χώρας» (Α' 289).

3. Τον ν. 4727/2020 «Ψηφιακή Διακυβέρνηση (Ενσωμάτωση στην Ελληνική Νομοθεσία της Οδηγίας (ΕΕ) 2016/2102 και της Οδηγίας (ΕΕ) 2019/1024) - Ηλεκτρονικές Επικοινωνίες (Ενσωμάτωση στο Ελληνικό Δίκαιο της Οδηγίας (ΕΕ) 2018/1972) και άλλες διατάξεις» (Α' 184).

4. Την από 13.8.2021 Πράξη Νομοθετικού Περιεχομένου «Έκτακτα μέτρα για την αποτελεσματική προστασία και την ταχεία αποκατάσταση του φυσικού περιβάλλοντος, την άμεση στήριξη των πληγέντων από τις πυρκαγιές του Ιουλίου/Αυγούστου 2021 και συναφείς διατάξεις» (Α' 143), η οποία κυρώθηκε με το άρθρο 2 του ν. 4824/2021 (Α' 156).

5. Τα άρθρα 47 έως 55 του ν. 4915/2022 «Εθνικό Στρατηγικό Σχέδιο Καταπολέμησης της Διαφθοράς, διατάξεις για θέματα ανθρώπινου δυναμικού και Οργανισμών Τοπικής Αυτοδιοίκησης, νομοθετικό πλαίσιο εκπαίδευσης των σπουδαστών/σπουδαστριών της Εθνικής Σχολής Δημόσιας Διοίκησης και Αυτοδιοίκησης για την ένταξη στον κλάδο Π.Ε. Επιτελικών Στελεχών, διατάξεις για την ολοκλήρωση της μεταφοράς των δασικών υπηρεσιών στο Υπουργείο Περιβάλλοντος και Ενέργειας, διατάξεις για την εφαρμογή του Εθνικού Σχεδίου Ανάκαμψης και Ανθεκτικότητας "Ελλάδα 2.0", Εθνική Σύνταξη Ομογενών και άλλες επείγουσες διατάξεις» (Α' 63).

6. Το π.δ. 6/2022 «Σύσταση και μετονομασία Γενικών Γραμματειών, σύσταση Ειδικής Γραμματείας, μεταφορά υπηρεσιών και αρμοδιοτήτων» (Α' 17).

7. Το π.δ. 132/2017 «Οργανισμός Υπουργείου Περιβάλλοντος και Ενέργειας (Υ.Π.ΕΝ.)» (Α' 160), όπως τροποποιήθηκε με το π.δ. 29/2022 (Α' 77).

8. Την υπό στοιχεία οικ. ΥΠΕΝ/ΥΠΡΓ/79859/5910/25-7-2023 κοινή απόφαση του Πρωθυπουργού και του Υπουργού Περιβάλλοντος και Ενέργειας «Διορισμός Γενικού Γραμματέα Δασών του Υπουργείου Περιβάλλοντος και Ενέργειας» (Υ.Ο.Δ.Δ. 745).

9. Την υπό στοιχεία ΥΠΕΝ/ΔΔΥ/48478/3594/16.05.2022 κοινή υπουργική απόφαση «Καθορισμός των διοικητικών λεπτομερειών μεταφοράς των δασικών υπηρεσιών, του αντίστοιχου προσωπικού και λοιπών θεμάτων της παρ. 5 του άρθρου τρίτου της από 13.8.2021 Πράξης Νομοθετικού Περιεχομένου (Α’ 143), η οποία κυρώθηκε με το άρθρο 2 του ν. 4824/2021 (Α’ 156)» (Β’ 2415).

10. Την υπό στοιχεία ΥΠΕΝ/ΔΔΥ/62511/4542/17-6-2022 απόφαση του Υπουργού Περιβάλλοντος και Ενέργειας «Διαπιστωτική πράξη κατάταξης και τοποθέτησης του προσωπικού των Περιφερειακών Δασικών Υπηρεσιών του Υπουργείου Περιβάλλοντος και Ενέργειας» (Β’ 3145).

11. Την υπό στοιχεία ΥΠΕΝ/ΔΔΥ/70401/5167/6-7-2022 απόφαση Υπουργού Περιβάλλοντος και Ενέργειας περί «Τοποθέτησης Προϊσταμένων σε θέσεις Ευθύνης επιπέδου Γενικής Διεύθυνσης στις Επιθεωρήσεις Εφαρμογής Δασικής Πολιτικής του Υπουργείου Περιβάλλοντος και Ενέργειας» (ΑΔΑ: Ω8ΔΡ4653Π8-7ΨΡ).

12. Την υπό στοιχεία ΥΠΕΝ/ΔΝΕΠ/83988/2740/25-8-2022 κοινή απόφαση του Υπουργού και του Υφυπουργού Περιβάλλοντος και Ενέργειας και του Γενικού Γραμματέα Δασών του Υπουργείου Περιβάλλοντος και Ενέργειας «Εξουσιοδότηση υπογραφής ‘‘Με εντολή Υπουργού’’ του Υπουργού Περιβάλλοντος και Ενέργειας, ‘‘Με εντολή Υφυπουργού’’ του Υφυπουργού Περιβάλλοντος και Ενέργειας και με ‘‘Με εντολή Γενικού Γραμματέα Δασών’’ του Γενικού Γραμματέα Δασών του Υπουργείου Περιβάλλοντος και Ενέργειας, κατά λόγο αρμοδιότητας, στον Προϊστάμενο της Γενικής Διεύθυνσης Δασών και Δασικού Περιβάλλοντος της Γενικής Γραμματείας Δασών του Υ.Π.ΕΝ., στους Προϊσταμένους των Επιθεωρήσεων Εφαρμογής Δασικής Πολιτικής και στους Προϊσταμένους των Διευθύνσεων, Δασαρχείων και Τμημάτων που υπάγονται σε αυτές» (Β’ 4528).

13. Τις υπ’ αρ. 160417/1180/08-07-1980 και 182447/3049/24-09-1980 εγκύκλιες διαταγές του Υπουργείου Γεωργίας σχετικά με την κήρυξη εκτάσεων ως αναδασωτέων.

14. Την υπ’ αρ. 81461/06-03-2026 εισήγηση του Δασαρχείου Αλιβερίου, από την οποία προκύπτει ότι η βλάστηση της έκτασης που αναφέρεται στο θέμα καταστράφηκε από πυρκαγιά στις 05-01-2026, με ημερομηνία διαπίστωσης την 03-03-2026 και πριν το χρόνο καταστροφής της, είχε δασική μορφή κατά την έννοια του άρθρου 3 του ν. 998/1979, καλυπτόμενη από δασική βλάστηση αείφυλλων - πλατυφύλλων σε ποσοστό 40% και ως εκ τούτου επιβάλλεται η κήρυξή της ως αναδασωτέας, αποφασίζουμε:

Κηρύσσουμε ως αναδασωτέα έκταση δασικού χαρακτήρα του άρθρου 3 του ν. 998/79, όπως τροποποιήθηκε και ισχύει, συνολικού εμβαδού 9.506,48 τ.μ. στη θέση «ΤΣΑΡΟΥΧΑ», Δ.Κ. Αλιβερίου, Δ.Ε. Ταμυνέων, Δήμου Κύμης - Αλιβερίου, Π.Ε. Ευβοίας, της οποίας η βλάστηση καταστράφηκε από πυρκαγιά στις 05-01-2026, με ημερομηνία διαπίστωσης την 03-03-2026 και πριν το χρόνο καταστροφής της, είχε δασική μορφή κατά την έννοια του άρθρου 3 του ν. 998/1979, όπως απεικονίζεται στο συνημμένο από 06-03-2026 τοπογραφικό διάγραμμα, κλίμακας 1:2000, με στοιχεία περιμέτρου (1,2,..,25,1), το οποίο αποτελεί αναπόσπαστο μέρος της παρούσας, και προσδιορίζεται επακριβώς από τις αντίστοιχες συντεταγμένες σε ΕΓΣΑ ’87.

Η ανωτέρω έκταση συνορεύει:

Ανατολικά: Με έκταση υπαγόμενη στις διατάξεις της δασικής Νομοθεσίας
Δυτικά: Με έκταση μη υπαγόμενη στις διατάξεις της δασικής Νομοθεσίας
Βόρεια: Με έκταση υπαγόμενη στις διατάξεις της δασικής Νομοθεσίας
Νότια: Με έκταση μη υπαγόμενη στις διατάξεις της δασικής Νομοθεσίας

Σκοποί της κήρυξης της ανωτέρω έκτασης ως αναδασωτέας είναι η διατήρηση του δασικού χαρακτήρα αυτής, ο αποκλεισμός διάθεσής της για άλλη χρήση και η αποκατάσταση της δασικής βλάστησης. Η αποκατάσταση της βλάστησης θα γίνει με φυσική αναγέννηση ή με πρόγραμμα τεχνητής αναγέννησης.

Από τις διατάξεις της απόφασης αυτής δεν προκαλείται δαπάνη σε βάρος του κρατικού προϋπολογισμού.

Η ισχύς της παρούσας αρχίζει από την δημοσίευσή της στην Εφημερίδα της Κυβερνήσεως.

ΤΟΠΟΓΡΑΦΙΚΟ ΔΙΑΓΡΑΜΜΑ ΑΝΑΔΑΣΩΤΕΑΣ ΕΚΤΑΣΗΣ
ΚΛΙΜΑΚΑΣ 1:2000

Π.Ε. : ΕΥΒΟΙΑΣ
ΔΗΜΟΣ: ΚΥΜΗΣ-ΑΛΙΒΕΡΙΟΥ
Δ.Ε. : ΤΑΜΥΝΕΩΝ
Δ.Κ. ΑΛΙΒΕΡΙΟΥ
ΘΕΣΗ : "ΤΣΑΡΟΥΧΑ"

ΕΜΒΑΔΟΝ : 9.506,48 τμ

ΣΗΜΕΙΟ	Χ	Υ
1	503677.62	4253280.53
2	503674.84	4253280.04
3	503673.10	4253281.11
4	503672.79	4253283.60
5	503673.64	4253286.84
6	503676.06	4253290.20
7	503678.22	4253294.76
8	503680.80	4253301.27
9	503693.93	4253321.55
10	503703.77	4253333.47
11	503718.48	4253348.48
12	503722.72	4253352.85
13	503737.50	4253367.90
14	503755.39	4253382.45
15	503771.38	4253390.44
16	503800.48	4253409.63
17	503818.34	4253419.55
18	503826.65	4253386.34
19	503812.06	4253348.14
20	503795.92	4253324.19
21	503786.27	4253311.89
22	503781.36	4253305.69
23	503774.59	4253304.64
24	503742.86	4253300.73
25	503720.64	4253290.95

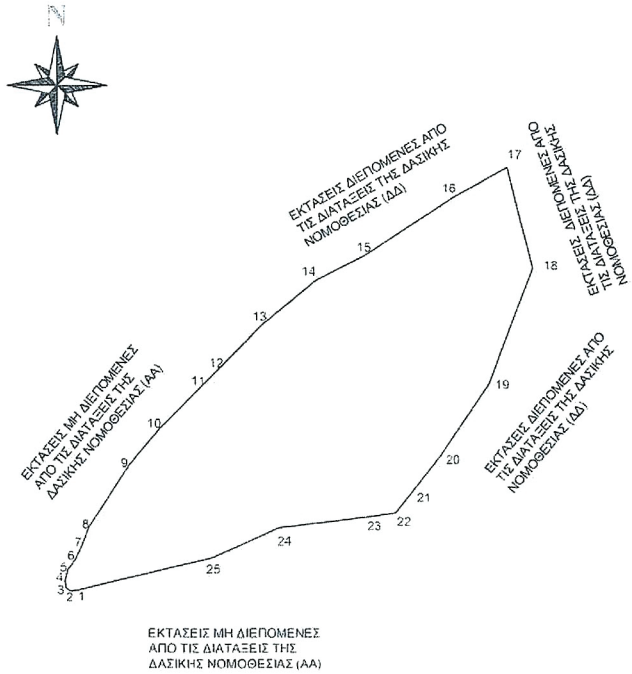

ΑΠΟΣΠΑΣΜΑ ΧΑΡΤΗ Γ.Υ.Σ (No 6408-5)
ΚΛΙΜΑΚΑ 1:5000

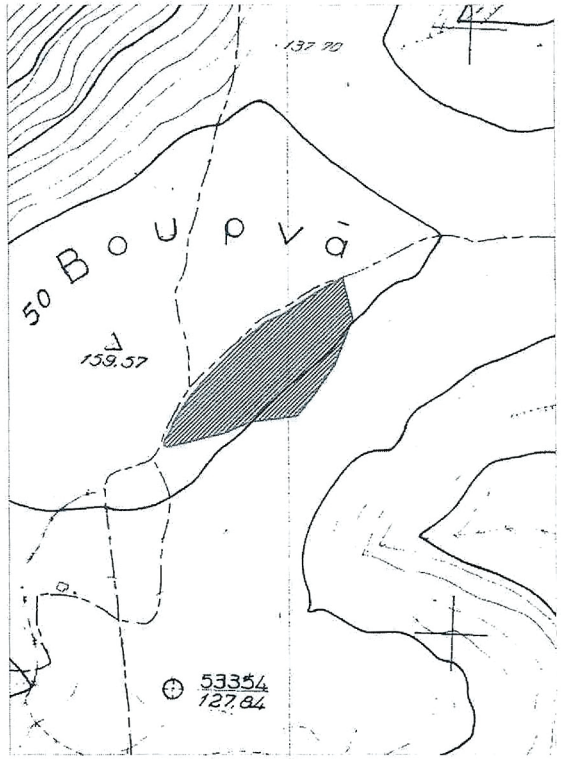

ΘΕΩΡΗΘΗΚΕ
& συνοδεύει την αρ. 83557/09-03-2026 απόφαση
Με εντολή ΓΓΔασών
Η Προϊσταμένη της ΕΕΔΠΘΣΕ
ΖΩΗ ΦΤΙΚΑ
ΔΑΣΟΛΟΓΟΣ

ΕΛΕΧΘΗΚΕ
ΑΛΙΒΕΡΙ 06-03-2026
Ο ΔΑΣΑΡΧΗΣ & α.α
ΠΑΡΑΣΚΕΥΗ ΣΠΥΡΟΥΛΗ
ΔΑΣΟΛΟΓΟΣ

ΕΘΝΙΚΟ ΤΥΠΟΓΡΑΦΕΙΟ
Για τεχνικούς λόγους στο σχεδιάγραμμα, από το ηλεκτρονικό αρχείο, έγινε σμίκρυνση κατά ποσοστό 81%

ΑΛΙΒΕΡΙ 05-03-2026
Η ΣΥΝΤΑΚΤΡΙΑ
ΟΥΡΑΝΙΑ ΜΠΑΖΛΗ
ΔΑΣΟΠΟΝΟΣ

Η απόφαση αυτή να δημοσιευθεί στην Εφημερίδα της Κυβερνήσεως.

Χαλκίδα, 9 Μαρτίου 2026

Με εντολή Γενικού Γραμματέα Δασών
Η Προϊσταμένη Επιθεώρησης Εφαρμογής Δασικής Πολιτικής
Θεσσαλίας - Στερεάς Ελλάδας

ΖΩΗ ΦΤΙΚΑ

Αριθμ. 85817 (2)

Κήρυξη ως αναδασωτέας, έκτασης εμβαδού 674.986,89 τ.μ. στη θέση Προφήτης Ηλίας - Ηλιοβούνι της Τ.Κ. Νέας Κερασούντας, Δ.Ε. Φιλιππιάδας, Δήμου Ζηρού, Π.Ε. Πρέβεζας.

Ο ΓΕΝΙΚΟΣ ΓΡΑΜΜΑΤΕΑΣ ΔΑΣΩΝ ΤΟΥ ΥΠΟΥΡΓΕΙΟΥ ΠΕΡΙΒΑΛΛΟΝΤΟΣ ΚΑΙ ΕΝΕΡΓΕΙΑΣ

Έχοντας υπόψη:

1. Την παρ. 1 του άρθρου 24 και την παρ. 3 του άρθρου 117 του Συντάγματος.

2. Την παρ. 1 του άρθρου 38 και τις παρ. 1 και 3 του άρθρου 41 του ν. 998/1979 «Περί προστασίας των δασών και των δασικών εν γένει εκτάσεων της Χώρας» (Α’ 289).

3. Τον ν. 4727/2020 «Ψηφιακή Διακυβέρνηση (Ενσωμάτωση στην Ελληνική Νομοθεσία της Οδηγίας (ΕΕ) 2016/2102 και της Οδηγίας (ΕΕ) 2019/1024) - Ηλεκτρονικές Επικοινωνίες (Ενσωμάτωση στο Ελληνικό Δίκαιο της Οδηγίας (ΕΕ) 2018/1972) και άλλες διατάξεις» (Α’ 184).

4. Την από 13.8.2021 Πράξη Νομοθετικού Περιεχομένου «Έκτακτα μέτρα για την αποτελεσματική προστασία και την ταχεία αποκατάσταση του φυσικού περιβάλλοντος, την άμεση στήριξη των πληγέντων από τις πυρκαγιές του Ιουλίου/Αυγούστου 2021 και συναφείς διατάξεις» (Α’ 143), η οποία κυρώθηκε με το άρθρο 2 του ν. 4824/2021 (Α’ 156).

5. Τα άρθρα 47 έως 55 του ν. 4915/2022 «Εθνικό Στρατηγικό Σχέδιο Καταπολέμησης της Διαφθοράς, διατάξεις για θέματα ανθρώπινου δυναμικού και Οργανισμών Τοπικής Αυτοδιοίκησης, νομοθετικό πλαίσιο εκπαίδευσης των σπουδαστών/σπουδαστριών της Εθνικής Σχολής Δημόσιας Διοίκησης και Αυτοδιοίκησης για την ένταξη στον κλάδο Π.Ε. Επιτελικών Στελεχών, διατάξεις για την ολοκλήρωση της μεταφοράς των δασικών υπηρεσιών στο Υπουργείο Περιβάλλοντος και Ενέργειας, διατάξεις για την εφαρμογή του Εθνικού Σχεδίου Ανάκαμψης και Ανθεκτικότητας «Ελλάδα 2.0», Εθνική Σύνταξη Ομογενών και άλλες επείγουσες διατάξεις» (Α’ 63).

6. Το π.δ. 6/2022 «Σύσταση και μετονομασία Γενικών Γραμματειών, σύσταση Ειδικής Γραμματείας, μεταφορά υπηρεσιών και αρμοδιοτήτων» (Α’ 17).

7. Το π.δ. 132/2017 «Οργανισμός Υπουργείου Περιβάλλοντος και Ενέργειας (Υ.Π.ΕΝ.)» (Α’ 160), όπως τροποποιήθηκε με το π.δ. 29/2022 (Α’ 77).

8. Την υπό στοιχεία οικ. ΥΠΕΝ/ΥΠΡΓ/79859/5910/25-07-2023 κοινή απόφαση του Πρωθυπουργού και του Υπουργού Περιβάλλοντος και Ενέργειας «Διορισμός Γενικού Γραμματέα Δασών του Υπουργείου Περιβάλλοντος και Ενέργειας» (Υ.Ο.Δ.Δ. 745).

9. Την υπό στοιχεία ΥΠΕΝ/ΔΔΥ/48478/3594/16.05.2022 κοινή υπουργική απόφαση «Καθορισμός των διοικητικών λεπτομερειών μεταφοράς των δασικών υπηρεσιών, του αντίστοιχου προσωπικού και λοιπών θεμάτων της παρ. 5 του άρθρου τρίτου της από 13.8.2021 Πράξης Νομοθετικού Περιεχομένου (Α’ 143), η οποία κυρώθηκε με το άρθρο 2 του ν. 4824/2021 (Α’ 156)» (Β’ 2415).

10. Την υπό στοιχεία ΥΠΕΝ/ΔΔΥ/62511/4542/17-06-2022 απόφαση του Υπουργού Περιβάλλοντος και Ενέργειας «Διαπιστωτική πράξη κατάταξης και τοποθέτησης του προσωπικού των Περιφερειακών Δασικών Υπηρεσιών του Υπουργείου Περιβάλλοντος και Ενέργειας» (Β’ 3145).

11. Την υπό στοιχεία ΥΠΕΝ/ΔΔΥ/70401/5167/06-07-2022 απόφαση του Υπουργού Περιβάλλοντος και Ενέργειας «Τοποθέτηση Προϊσταμένων σε θέσεις ευθύνης επιπέδου Γενικής Διεύθυνσης στις Επιθεωρήσεις Εφαρμογής Δασικής Πολιτικής του Υπουργείου Περιβάλλοντος και Ενέργειας» (ΑΔΑ: Ω8ΔΡ4653Π8-7ΨΡ).

12. Την υπό στοιχεία ΥΠΕΝ/ΔΝΕΠ/83988/2740/25-08-2022 κοινή απόφαση του Υπουργού και του Υφυπουργού Περιβάλλοντος και Ενέργειας και του Γενικού Γραμματέα Δασών του Υπουργείου Περιβάλλοντος και Ενέργειας «Εξουσιοδότηση υπογραφής ‘‘Με εντολή Υπουργού’’ του Υπουργού Περιβάλλοντος και Ενέργειας, ‘‘Με εντολή Υφυπουργού’’ του Υφυπουργού Περιβάλλοντος και Ενέργειας και με ‘‘Με εντολή Γενικού Γραμματέα Δασών’’ του Γενικού Γραμματέα Δασών του Υπουργείου Περιβάλλοντος και Ενέργειας, κατά λόγο αρμοδιότητας,

στον Προϊστάμενο της Γενικής Διεύθυνσης Δασών και Δασικού Περιβάλλοντος της Γενικής Γραμματείας Δασών του Υ.Π.ΕΝ., στους Προϊσταμένους των Επιθεωρήσεων Εφαρμογής Δασικής Πολιτικής και στους Προϊσταμένους των Διευθύνσεων, Δασαρχείων και Τμημάτων που υπάγονται σε αυτές» (Β’ 4528).

13. Τις υπ’ αρ. 160417/1180/08-07-1980 και 182447/3049/24-09-1980 εγκύκλιες διαταγές του Υπουργείου Γεωργίας σχετικά με την κήρυξη εκτάσεων ως αναδασωτέων.

14. Την από 11-02-2026 έκθεση αυτοψίας και την υπ’ αρ. 83218/09-03-2026 εισήγηση της Διεύθυνσης Δασών Πρέβεζας, από την οποία προκύπτει ότι η βλάστηση της έκτασης που αναφέρεται στο θέμα καταστράφηκε από πυρκαγιά στις 12-08-2025 και πριν τον χρόνο καταστροφής της είχε δασική μορφή κατά την έννοια του άρθρου 3 του ν. 998/1979, αποτελούμενη κυρίως από είδη φυλλοβόλων και αείφυλλων πλατύφυλλων, όπως Μακρολέπιες Δρύες Quercus ithaburensis subsp. macrolepis, Μακεδονικές Δρύες Quercus trojana, Γκορτσιές Pyrus spinosa (amygdaliformis), Παλιούρια Paliurus spina-christi και Ασφάκες Phlomis fruticosa, αποφασίζουμε:

Κηρύσσουμε ως αναδασωτέα έκταση δασικού χαρακτήρα του άρθρου 3 του ν. 998/1979, συνολικού εμβαδού εξακοσίων εβδομήντα τεσσάρων χιλιάδων, εννιακοσίων ογδόντα έξι τετραγωνικών μέτρων και ογδόντα εννέα εκατοστών (674.986,89 τ.μ.) στη θέση Προφήτης Ηλίας - Ηλιοβούνι, Τ.Κ. Ν. Κερασούντας, Δ.Ε. Φιλιππιάδας, Δήμου Ζηρού, Π.Ε. Πρέβεζας, της οποίας η βλάστηση καταστράφηκε από πυρκαγιά στις 12-08-2025, όπως απεικονίζεται στο συνημμένο από 09-03-2026 τοπογραφικό διάγραμμα, με ενσωματωμένη κάναβο και γραμμική κλίμακα και με ενδεικτικά στοιχεία περιμέτρου (Η1, Η2,…, Η238, Η1), εμβαδού 674.986,89 τ.μ., το οποίο αποτελεί αναπόσπαστο μέρος της παρούσας και προσδιορίζεται από τις αντίστοιχες συντεταγμένες σε ΕΓΣΑ ’87 και ψηφιακό αρχείο που θα ενσωματωθεί στους δασικούς χάρτες της περιοχής.

Η ανωτέρω έκταση εμβαδού 674.986,89 τ.μ. συνολικά συνορεύει:

- Βόρεια: με Δημοτικές, δασικού χαρακτήρα εκτάσεις.
- Νότια: με Δημοτικές και ιδιωτικές, δασικού χαρακτήρα εκτάσεις.
- Ανατολικά: με Δημοτικές, δασικού χαρακτήρα εκτάσεις και ιδιωτικές εκτάσεις.
- Δυτικά: με ιδιωτικές, δασικού χαρακτήρα εκτάσεις.

Σκοποί της κήρυξης της ανωτέρω έκτασης ως αναδασωτέας είναι η διατήρηση του δασικού χαρακτήρα αυτής, ο αποκλεισμός διάθεσής της για άλλη χρήση και η αποκατάσταση της δασικής βλάστησης. Η αποκατάσταση της βλάστησης θα γίνει με φυσική αναγέννηση ή με πρόγραμμα τεχνητής αναγέννησης.

Από τις διατάξεις της απόφασης αυτής δεν προκαλείται δαπάνη σε βάρος του κρατικού προϋπολογισμού.

Η ισχύς της παρούσας αρχίζει από τη δημοσίευσή της στην Εφημερίδα της Κυβερνήσεως.

ΕΛΛΗΝΙΚΗ ΔΗΜΟΚΡΑΤΙΑ
ΥΠΟΥΡΓΕΙΟ ΠΕΡΙΒΑΛΛΟΝΤΟΣ ΚΑΙ ΕΝΕΡΓΕΙΑΣ
ΕΠΙΘΕΩΡΗΣΗ ΕΦΑΡΜΟΓΗΣ ΔΑΣΙΚΗΣ ΠΟΛΙΤΙΚΗΣ ΗΠΕΙΡΟΥ – ΔΥΤΙΚΗΣ ΜΑΚΕΔΟΝΙΑΣ
ΔΙΕΥΘΥΝΣΗ ΔΑΣΩΝ ΠΡΕΒΕΖΑΣ

ΤΟΠΟΓΡΑΦΙΚΟ ΔΙΑΓΡΑΜΜΑ

Αναδασωτέας έκτασης εμβαδού 674,98 στρεμμάτων στη θέση "Προφήτης Ηλίας - Ηλιοβούνι", Τ.Κ. Ν.Κερασούντας, Δ.Ε. Φιλιππιάδας, Δήμου Ζηρού, Π.Ε. Πρέβεζας.

Το παρόν ανήκει στην με αριθμό 85817/10-03-2026 απόφαση Γ.Γ. ΔΑΣΩΝ ΥΠΕΝ

Πίνακες συντεταγμένων (ΕΓΣΑ '87)

ΤΜΗΜΑ Η	Συνολική έκταση	Έκταση κήρυξης
	674.986,89 τ.μ.	674.986,89 τ.μ.

α/α κορυφών	X	Y
H1	227623.87	4341171.11
H2	227624.26	4341170.22
H3	227615.93	4341171.94
H4	227610.24	4341164.49
H5	227599.54	4341160.68
H6	227588.07	4341161.69
H7	227589.20	4341171.24
H8	227584.67	4341181.67
H9	227577.84	4341176.25
H10	227566.26	4341170.69
H11	227559.82	4341174.92
H12	227541.62	4341171.39
H13	227532.50	4341177.61
H14	227530.91	4341171.42
H15	227527.16	4341171.67
H16	227518.69	4341161.66
H17	227507.58	4341160.56
H18	227499.89	4341156.28
H19	227491.04	4341150.99
H20	227481.08	4341149.09
H21	227482.21	4341147.22
H22	227476.70	4341142.17
H23	227470.41	4341141.61
H24	227471.86	4341128.15
H25	227484.16	4341118.99
H26	227490.61	4341121.27
H27	227499.77	4341118.36
H28	227506.62	4341111.35
H29	227513.40	4341103.81
H30	227521.07	4341094.81
H31	227521.70	4341087.93
H32	227528.10	4341076.69
H33	227528.88	4341060.62
H34	227531.26	4341011.62
H35	227532.10	4340929.21
H36	227541.45	4340927.68
H37	227548.08	4341015.98
H38	227537.45	4341097.15
H39	227562.48	4340999.90
H40	227585.54	4341088.82
H41	227578.65	4341096.18
H42	227578.08	4341090.62
H43	227564.31	4340981.49
H44	227578.44	4340978.13
H45	227453.64	4340934.77
H46	227444.10	4340980.37
H47	227444.10	4341097.28
H48	227436.46	4341032.55
H49	227412.37	4341028.36
H50	227404.02	4341024.43
H51	227383.04	4340982.48
H52	227352.53	4340978.73
H53	227321.98	4340990.11
H54	227308.62	4341097.28
H55	227302.80	4341016.82
H56	227280.72	4341022.53
H57	227257.10	4341032.09
H58	227209.40	4341048.34
H59	227218.94	4341072.15
H60	227228.48	4341075.97
H61	227241.84	4341089.33
H62	227253.21	4341104.60
H63	227890.32	4341108.41
H64	227871.62	4341062.62
H65	227870.92	4341022.53
H66	227914.77	4341032.09
H67	227909.05	4341041.44
H68	227916.68	4341077.88
H69	227916.95	4341090.78
H70	228991.87	4341090.78
H71	228976.61	4341096.96
H72	228939.44	4341083.61
H73	228921.42	4341087.42
H74	228900.28	4341096.96
H75	228881.02	4341117.95
H76	228871.66	4341140.85
H77	228844.96	4341218.94
H78	228851.59	4341114.14
H79	228806.79	4341099.15
H80	228707.38	4341095.05
H81	228717.11	4341094.35
H82	228899.02	4341085.53
H83	228690.39	4341033.09
H84	228671.23	4341000.47
H85	228646.51	4340980.17
H86	228633.13	4340923.13
H87	228607.42	4340877.13
H88	228568.27	4340843.18
H89	228542.47	4340854.63
H90	228518.66	4340871.81
H91	228482.41	4340887.07
H92	228470.96	4340871.81
H93	228465.24	4340812.45
H94	228462.24	4340776.33
H95	228461.24	4340692.44
H96	228457.96	4340633.29
H97	228388.91	4340616.12
H98	228339.38	4340633.29
H99	228356.66	4340614.38
H100	228282.06	4340669.33
H101	228242.89	4340692.44
H102	228215.27	4340688.63
H103	228186.65	4340684.81
H104	228087.57	4340640.93
H105	228048.38	4340618.03
H106	228010.33	4340618.03
H107	228056.96	4340633.29
H108	228011.11	4340639.02
H109	227850.82	4340633.29
H110	227777.46	4340618.01
H111	227671.64	4340619.02
H112	227543.88	4340633.33
H113	227218.21	4340696.26
H114	227134.39	4340727.87
H115	227134.39	4340748.83
H116	227220.12	4340769.72
H117	227331.38	4340781.17
H118	227371.34	4340792.49
H119	227383.38	4340798.34
H120	227386.96	4340797.19
H121	227816.48	4340804.07
H122	227865.14	4340808.84
H123	227906.16	4340820.29
H124	227951.63	4340815.33
H125	227986.36	4340826.97
H126	227991.84	4340847.91
H127	227990.93	4340867.04
H128	227984.39	4340887.04
H129	227967.52	4340860.56
H130	227951.63	4340851.50
H131	227931.92	4340846.05
H132	227901.21	4340849.86
H133	227870.84	4340859.40
H134	227850.81	4340861.76
H135	227822.26	4340885.12
H136	227808.87	4340896.58
H137	227810.73	4340902.34
H138	227816.48	4340917.60
H139	227844.92	4340998.82
H140	227879.42	4340931.72
H141	227882.87	4340937.37
H142	227902.36	4340944.31
H143	227934.78	4340963.40
H144	227979.62	4340972.94
H145	228003.03	4340978.75
H146	228062.43	4340994.14
H147	228064.22	4340994.88
H148	228067.96	4340994.79
H149	228134.18	4340992.97
H150	228154.28	4341012.01
H151	228157.22	4341025.30
H152	228266.79	4341082.09
H153	228297.32	4341047.33
H154	228312.08	4341064.12
H155	228548.84	4341097.92
H156	228570.78	4341122.72
H157	228570.78	4341132.30
H158	228539.34	4341173.29
H159	228338.44	4341183.78
H160	228306.19	4341180.60
H161	228301.14	4341192.37
H162	228301.14	4341219.08
H163	228304.95	4341247.70
H164	228304.95	4341283.96
H165	228291.06	4341295.41
H166	228274.42	4341310.67
H167	228243.89	4341327.84
H168	228217.18	4341341.20
H169	228187.57	4341090.28
H170	228146.18	4341088.82
H171	228140.86	4341077.45
H172	228144.67	4341096.44
H173	228152.31	4341425.10
H174	228189.48	4341438.51
H175	228190.47	4341446.15
H176	228215.27	4341472.88
H177	228230.07	4341510.30
H178	228301.14	4341511.02
H179	228400.37	4341474.77
H180	228432.80	4341455.69
H181	228487.14	4341497.98
H182	228500.15	4341575.55
H183	228535.84	4341548.11
H184	228535.84	4341531.66
H185	228532.02	4341296.72
H186	228512.94	4341282.00
H187	228149.19	4341272.51
H188	228199.90	4341272.51
H189	228625.52	4341274.42
H190	228645.33	4341285.00
H191	228686.19	4341285.00
H192	228698.98	4341297.31
H193	228730.10	4341313.32
H194	228778.17	4341331.66
H195	228790.37	4341354.58
H196	228813.47	4341370.78
H197	228819.50	4341382.18
H198	228850.67	4341385.09
H199	228874.32	4341374.59
H200	228897.42	4341337.42
H201	228921.27	4341349.79
H202	228941.31	4341347.88
H203	228937.23	4341352.71
H204	228937.99	4341352.94
H205	228972.79	4341357.42
H206	227002.37	4341300.01
H207	227030.04	4341370.78
H208	227060.37	4341388.90
H209	227079.65	4341396.14
H210	227098.73	4341396.14
H211	227116.85	4341395.67
H212	227143.37	4341387.00
H213	227145.57	4341387.00
H214	227174.19	4341371.72
H215	227188.41	4341360.28
H216	227209.81	4341347.88
H217	227212.28	4341339.29
H218	227230.39	4341334.52
H219	227232.23	4341334.52
H220	227275.23	4341350.71
H221	227294.21	4341329.25
H222	227311.48	4341322.82
H223	227329.61	4341310.67
H224	227354.41	4341298.27
H225	227379.63	4341289.68
H226	227399.67	4341288.82
H227	227432.65	4341303.99
H228	227443.05	4341303.99
H229	227466.99	4341304.95
H230	227482.26	4341303.99
H231	227497.32	4341316.40
H232	227508.92	4341325.39
H233	227514.77	4341322.82
H234	227517.20	4341312.58
H235	227523.48	4341283.96
H236	227525.37	4341268.69
H237	227621.55	4341228.71
H238	227627.62	4341172.09
H1	227623.87	4341171.11

ΕΘΝΙΚΟ ΤΥΠΟΓΡΑΦΕΙΟ

Για τεχνικούς λόγους στο σχεδίαγράμμα, από το ηλεκτρονικό αρχείο, έγινε σμίκρυνση κατά ποσοστό 58%

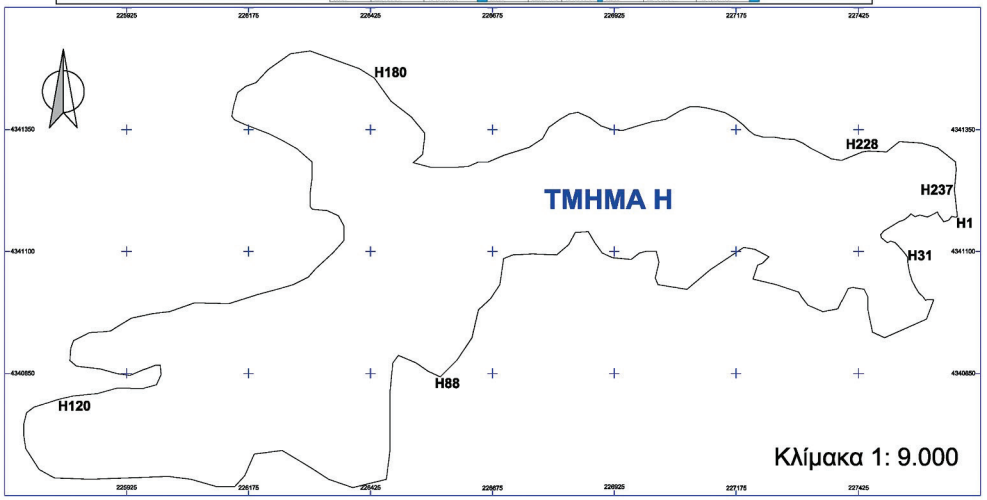

Οι συντεταγμένες του κανάβου αναφέρονται στο γεωδαιτικό σύστημα αναφοράς ΕΓΣΑ '87

ΥΠΟΜΝΗΜΑ

Εμβαδόν τμήματος ΑΝ με στοιχεία κορυφών Η1, Η2,..., Η238, Η1 = 674,98 στρεμ. (674.986,89 τ.μ.)

ΑΠΟΣΠΑΣΜΑ ΜΕΡΙΚΩΣ ΚΥΡΩΜΕΝΟΥ ΔΑΣΙΚΟΥ ΧΑΡΤΗ Π.Ε. ΠΡΕΒΕΖΑΣ

Θέση έκτασης που κηρύσσεται ως αναδασωτέα

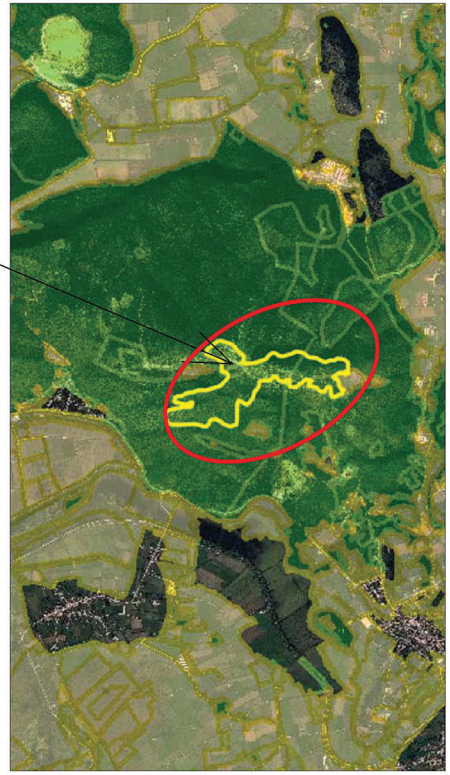

ΠΡΕΒΕΖΑ, 10 Μαρτίου 2026
Ο ΣΥΝΤΑΚΤΗΣ

ΓΑΣΤΕΡΑΤΟΣ ΙΩΑΝΝΗΣ
ΔΑΣΟΛΟΓΟΣ

ΠΡΕΒΕΖΑ, 10 Μαρτίου 2026
Ο Προϊστάμενος
της Δ/νσης Δασών Πρέβεζας

ΒΑΣΙΛΕΙΟΣ ΚΟΡΜΕΝΤΖΑΣ
ΔΑΣΟΛΟΓΟΣ ΜΕ Α΄ΒΑΘΜΟ

ΙΩΑΝΝΙΝΑ 10 Μαρτίου 2026
Με εντολή Γενικού Γραμματέα Δασών Υ.Π.ΕΝ.
Η Προϊσταμένη της Επιθεώρησης Εφαρμογής
Δασικής Πολιτικής Ηπείρου - Δυτικής Μακεδονίας

ΜΑΡΙΑ ΤΣΙΑΤΟΥΡΑ
ΔΑΣΟΛΟΓΟΣ

Η απόφαση αυτή να δημοσιευθεί στην Εφημερίδα της Κυβερνήσεως.

Πρέβεζα, 10 Μαρτίου 2026

Με εντολή Γενικού Γραμματέα Δασών
Η Προϊσταμένη της Επιθεώρησης Εφαρμογής Δασικής Πολιτικής
Ηπείρου - Δυτικής Μακεδονίας

ΜΑΡΙΑ ΤΣΙΑΤΟΥΡΑ

ΕΘΝΙΚΟ ΤΥΠΟΓΡΑΦΕΙΟ

Το Εθνικό Τυπογραφείο αποτελεί δημόσια υπηρεσία υπαγόμενη στην Προεδρία της Κυβέρνησης και έχει την ευθύνη τόσο για τη σύνταξη, διαχείριση, εκτύπωση και κυκλοφορία των Φύλλων της Εφημερίδας της Κυβερνήσεως (ΦΕΚ), όσο και για την κάλυψη των εκτυπωτικών - εκδοτικών αναγκών του δημοσίου και του ευρύτερου δημόσιου τομέα (ν. 3469/2006/Α΄ 131 και π.δ. 29/2018/Α΄58).

1. ΦΥΛΛΟ ΤΗΣ ΕΦΗΜΕΡΙΔΑΣ ΤΗΣ ΚΥΒΕΡΝΗΣΕΩΣ (ΦΕΚ)

• Τα **ΦΕΚ σε ηλεκτρονική μορφή** διατίθενται δωρεάν στο **www.et.gr**, την επίσημη ιστοσελίδα του Εθνικού Τυπογραφείου. Όσα ΦΕΚ δεν έχουν ψηφιοποιηθεί και καταχωριστεί στην ανωτέρω ιστοσελίδα, ψηφιοποιούνται και αποστέλλονται επίσης δωρεάν με την υποβολή αιτήματος στην ηλεκτρονική διεύθυνση feksales@et.gr.

• Τα **ΦΕΚ σε έντυπη μορφή** διατίθενται σε μεμονωμένα φύλλα είτε απευθείας από το Τμήμα Πωλήσεων και Συνδρομητών, είτε ταχυδρομικά με την αποστολή αιτήματος παραγγελίας στην ηλεκτρονική διεύθυνση feksales@et.gr.

- Το κόστος ενός ασπρόμαυρου ΦΕΚ από 1 έως 16 σελίδες είναι 1,00 €, αλλά για κάθε επιπλέον οκτασέλιδο (ή μέρος αυτού) προσαυξάνεται κατά 0,20 €. Το κόστος ενός έγχρωμου ΦΕΚ από 1 έως 16 σελίδες είναι 1,50 €, αλλά για κάθε επιπλέον οκτασέλιδο (ή μέρος αυτού) προσαυξάνεται κατά 0,30 €.
- Το τεύχος Α.Σ.Ε.Π. διατίθεται δωρεάν.
- Υπάρχει δυνατότητα ετήσιας συνδρομής οποιουδήποτε τεύχους σε έντυπη μορφή μέσω του Τμήματος Πωλήσεων και Συνδρομητών.

• **Τρόποι αποστολής κειμένων προς δημοσίευση:**

Α. Αποστολή των εγγράφων προς δημοσίευση στο ΦΕΚ στην ηλεκτρονική διεύθυνση **https://eservices.et.gr**. Σχετικές εγκύκλιοι και οδηγίες στην ηλεκτρονική διεύθυνση του Εθνικού Τυπογραφείου (**www.et.gr**) στη διαδρομή **Ανακοινώσεις** → **Εγκύκλιοι**.

Β. Κατ’ εξαίρεση, όσοι πολίτες δεν διαθέτουν προηγμένη ψηφιακή υπογραφή μπορούν είτε να αποστέλλουν ταχυδρομικά, είτε να καταθέτουν με εκπρόσωπό τους κείμενα προς δημοσίευση εκτυπωμένα σε χαρτί στο Τμήμα Παραλαβής και Καταχώρισης Δημοσιευμάτων.

• Πληροφορίες, σχετικά με την αποστολή/κατάθεση εγγράφων προς δημοσίευση, την ημερήσια κυκλοφορία των Φ.Ε.Κ., με την πώληση των τευχών και με τους ισχύοντες τιμοκαταλόγους για όλες τις υπηρεσίες μας, περιλαμβάνονται στον ιστότοπο (www.et.gr). Επίσης μέσω του ιστότοπου δίδονται πληροφορίες σχετικά με την πορεία δημοσίευσης των εγγράφων, με βάση τον Κωδικό Αριθμό Δημοσιεύματος (ΚΑΔ). Πρόκειται για τον αριθμό που εκδίδει το Εθνικό Τυπογραφείο για όλα τα κείμενα που πληρούν τις προϋποθέσεις δημοσίευσης.

2. ΕΚΤΥΠΩΤΙΚΕΣ - ΕΚΔΟΤΙΚΕΣ ΑΝΑΓΚΕΣ ΤΟΥ ΔΗΜΟΣΙΟΥ

Το Εθνικό Τυπογραφείο ανταποκρινόμενο σε αιτήματα υπηρεσιών και φορέων του δημοσίου αναλαμβάνει να σχεδιάσει και να εκτυπώσει έντυπα, φυλλάδια, βιβλία, αφίσες, μπλοκ, μηχανογραφικά έντυπα, φακέλους για κάθε χρήση, κ.ά.

Επίσης σχεδιάζει ψηφιακές εκδόσεις, λογότυπα και παράγει οπτικοακουστικό υλικό.

Ταχυδρομική Διεύθυνση: **Καποδιστρίου 34, 10432 Αθήνα**
ΤΗΛΕΦΩΝΙΚΟ ΚΕΝΤΡΟ: 210 5279000
Ιστότοπος: **www.et.gr**
Πληροφορίες σχετικά με την λειτουργία του ιστότοπου: **helpdesk.et@et.gr**
Αποστολή εγγράφων προς δημοσίευση στο ΦΕΚ στην ηλεκτρονική διεύθυνση **https://eservices.et.gr**
ΕΞΥΠΗΡΕΤΗΣΗ ΚΟΙΝΟΥ **Πωλήσεις - Συνδρομές:** (Ισόγειο, τηλ. 210 5279178 - 180) **Πληροφορίες:** (Ισόγειο, Γραφείο 3 και τηλεφ. κέντρο 210 5279000) **Παραλαβή Δημοσιευτέας Ύλης:** (Ισόγειο, τηλ. 210 5279139)
Ωράριο για το κοινό: Δευτέρα έως και Παρασκευή: 8:00 - 13:30

04001961703260008