



# ΕΦΗΜΕΡΙΔΑ ΤΗΣ ΚΥΒΕΡΝΗΣΕΩΣ ΤΗΣ ΕΛΛΗΝΙΚΗΣ ΔΗΜΟΚΡΑΤΙΑΣ

2 Οκτωβρίου 2025

ΤΕΥΧΟΣ ΤΕΤΑΡΤΟ

Αρ. Φύλλου 754

## ΑΠΟΦΑΣΕΙΣ

Αριθμ. 409088

**Αναμόρφωση δασικού χάρτη δημοτικών κοινοτήτων, Καρυδιάς, Σωτήρας, Πλατάνης και Μεσημερίου, του Δήμου Έδεσσας, Αρχαγγέλου (Τριών Ελάτων), Λουτρακίου και Όρμας, του Δήμου Αλμωπίας, και Αραβησού του Δήμου Πέλλας, Περιφερειακής Ενότητας Πέλλας.**

Ο ΓΕΝΙΚΟΣ ΓΡΑΜΜΑΤΕΑΣ ΔΑΣΩΝ  
ΤΟΥ ΥΠΟΥΡΓΕΙΟΥ ΠΕΡΙΒΑΛΛΟΝΤΟΣ  
ΚΑΙ ΕΝΕΡΓΕΙΑΣ

Έχοντας υπόψη:

1. Το άρθρο 20 του ν. 3889/2010 «Χρηματοδότηση Περιβαλλοντικών Παρεμβάσεων, Πράσινο Ταμείο, Κύρωση Δασικών Χαρτών και άλλες διατάξεις» (Α' 182).

2. Το άρθρο 28 του ν. 2664/1998 «Εθνικό Κτηματολόγιο και άλλες διατάξεις» (Α' 275).

3. Το άρθρο 3 του ν. 998/1979 «Περί προστασίας των δασών και των δασικών εν γένει εκτάσεων της Χώρας» (Α' 289).

4. Το άρθρο 48 του ν. 4685/2020 (Α' 92).

5. Το άρθρο τρίτο της από 13.8.2021 Π.Ν.Π. «Εκτακτα μέτρα για την αποτελεσματική προστασία και την ταχεία αποκατάσταση του φυσικού περιβάλλοντος, την άμεση στήριξη των πληγέντων από τις πυρκαγιές του Ιουλίου/Αυγούστου 2021 και συναφείς διατάξεις» (Α' 143), η οποία κυρώθηκε με το άρθρο 2 του ν. 4824/2021 (Α' 156).

6. Τα άρθρα 47 έως 52 και 55 του ν. 4915/2022 (Α' 63) περί διατάξεων για την ολοκλήρωση της μεταφοράς των δασικών υπηρεσιών στο Υπουργείο Περιβάλλοντος και Ενέργειας.

7. Το π.δ. 132/2017 «Οργανισμός Υπουργείου Περιβάλλοντος και Ενέργειας (Υ.Π.ΕΝ.)» (Α' 160), όπως τροποποιήθηκε με το π.δ. 29/2022 (Α' 77).

8. Το π.δ. 6/2022 «Σύσταση και μετονομασία Γενικών Γραμματειών, σύσταση Ειδικής Γραμματείας, μεταφορά υπηρεσιών και αρμοδιοτήτων» (Α' 17).

9. Την υπό στοιχεία οικ. ΥΠΕΝ/ΥΠΡΓ/79859/5910/25-7-2023 κοινή απόφαση Πρωθυπουργού και Υπουργού Περιβάλλοντος και Ενέργειας «Διορισμός Γενικού Γραμματέα Δασών του Υπουργείου Περιβάλλοντος και Ενέργειας» (Υ.Ο.Δ.Δ. 745).

10. Την υπ' αρ. 158576/1579/04.07.2017 απόφαση του Υπουργού Περιβάλλοντος και Ενέργειας «Καθορισμός τεχνικών προδιαγραφών και τιμολογίου υπολογισμού προεκτιμώμενων αμοιβών για τις εργασίες κατάρτισης δασικών χαρτών» (Β' 2373).

11. Την υπ' αρ. 146776/2459/21.10.2016 απόφαση του Υπουργού Περιβάλλοντος και Ενέργειας «Καθορισμός θεμάτων σχετικών με την παράγραφο 1 εδάφια β', γ', δ' και ε' του άρθρου 21 του ν. 3889/2010 όπως ισχύει» (Β' 3532), όπως τροποποιήθηκε με τις υπ' αρ. 162393/2678/2017 (Β' 4055), 163993/2909/2017 (Β' 4430), 176197/2814/2018 (Β' 5700) και 92364/2651/2020 (Β' 4367) υπουργικές αποφάσεις.

12. Την υπ' αρ. 153394/919/12.4.2017 απόφαση του Αναπληρωτή Υπουργού Περιβάλλοντος και Ενέργειας «Καθορισμός, προσδιορισμός, τρόπος και διαδικασία διόρθωσης πρόδηλων σφαλμάτων στην κατάρτιση και κύρωση των δασικών χαρτών» (Β' 1366).

13. Την υπ' αρ. 64663/2956/03.07.2020 απόφαση του Υπουργού Περιβάλλοντος και Ενέργειας «Καθορισμός των διοικητικών πράξεων, των λοιπών πρόσφορων στοιχείων, των τεχνικών προδιαγραφών και της διαδικασίας για την αυτεπάγγελτη αναμόρφωση και κατάρτιση των δασικών χαρτών κατά το άρθρο 48 του ν. 4685/2020 (Α' 92)» (Β' 2773).

14. Την υπ' αρ. 143792/1794/03.08.2016 (Β' 2750) απόφαση του Αναπληρωτή Υπουργού Περιβάλλοντος και

Ενέργειας με την οποία καθορίστηκαν θέματα σχετικά με τον ειδικό δικτυακό τόπο ανάρτησης δασικών χαρτών και υποβολής αντιρρήσεων.

15. Το περιεχόμενο του δασικού χάρτη περιοχής δημοτικών κοινοτήτων, Καρυδιάς, Σωτήρας, Πλατάνης και Μεσημερίου, του Δήμου Έδεσσας, Αρχαγγέλου (Τριών Ελάτων), Λουτρακίου και Όρμας, του Δήμου Αλμωπίας, και Αραβησσού του Δήμου Πέλλας Περιφερειακής Ενότητας Πέλλας, που κυρώθηκε με την υπ' αρ. οικ. 372019/21-10-2022 (ΑΔΑ: ΡΨΟΛ4653Π8-20Λ, Δ' 756) απόφαση του Γ.Γ. Δασών του ΥΠΕΝ.

16. Τις υπ' αρ. 13103/466/18-2-2025, 9299/304/14-5-2024, 5247/181/14-2-2025 εγκρίσεις αναμόρφωσης Γενικής Διεύθυνσης Δασών και Δασικού Περιβάλλοντος.

17. Το υπ' αρ. 485937(21279)/9-10-2023 έγγραφο του Τμήματος Πολιτικής Γης της Διεύθυνσης Αγροτικής Οικονομίας και Κτηνιατρικής.

18. Τα στοιχεία και τα αποδεικτικά έγγραφα των φακέλων των αιτούντων.

19. Το γεγονός ότι από την παρούσα απόφαση δεν προκαλείται δαπάνη σε βάρος του κρατικού προϋπολογισμού, αποφασίζουμε:

Αναμορφώνουμε τον δασικό χάρτη δημοτικών κοινοτήτων, Καρυδιάς, Σωτήρας, Πλατάνης και Μεσημερίου,

του Δήμου Έδεσσας, Αρχαγγέλου (Τριών Ελάτων), Λουτρακίου και Όρμας, του Δήμου Αλμωπίας, και Αραβησσού του Δήμου Πέλλας Περιφερειακής Ενότητας Πέλλας, ως προς τα τμήματά του, τα οποία απεικονίζονται στα συνημμένα ψηφιακά διαγράμματα (.pdf) κλίμακας 1:35.000, που συνοδεύουν και αποτελούν αναπόσπαστο τμήμα της παρούσας. Στον αναμορφωμένο δασικό χάρτη αποτυπώνονται οι κάτωθι μεταβολές:

1. Τρεις (3) περιπτώσεις διόρθωσης της περίπτωσης Β3 της υπ' αρ. 153394/919/21.04.2017 υπουργικής απόφασης.

2. Έξι (6) περιπτώσεις διόρθωσης λόγω διοικητικής πράξης (κληροτεμάχιο) μετά από αίτηση πολιτών.

3. Είκοσι τέσσερις (24) περιπτώσεις διόρθωσης λόγω διοικητικής πράξης (κληροτεμάχια στους ΟΤΑ Αχλαδοχωρίου και Βορεινού) αυτεπάγγελτα, μετά από το υπ' αρ. 485937(21279)/9-10-2023 έγγραφο του Τμήματος Πολιτικής Γης της Διεύθυνσης Αγροτικής Οικονομίας και Κτηνιατρικής.

Κατά τα λοιπά ισχύει η υπ' αρ. οικ. 372019/21-10-2022 απόφαση κύρωσης Δασικού Χάρτη

Η ισχύς της παρούσας απόφασης αρχίζει από τη δημοσίευσή της στην Εφημερίδα της Κυβερνήσεως.



**ΠΟΛΥΓΩΝΟ 1**  
Εμβαδόν 3565,95

α/α	X	Y
1	33895,67	4544730,34
	33867,50	4544697,07
	33894,52	4544656,98
	33884,40	4544657,08
	33854,09	4544703,56
	33854,07	4544703,59
	338574,47	4544735,60
	338575,18	4544724,17
	33890,93	4544724,17
	33895,67	4544730,34

**ΕΘΝΙΚΟ ΤΥΠΟΓΡΑΦΕΙΟ**  
Για τεχνικούς λόγους στο σχεδιάγραμμα, από το ηλεκτρονικό αρχείο, έγινε σμίκρυνση κατά ποσοστό **55%**

ΥΠΟΥΡΓΕΙΟ ΠΕΡΙΒΑΛΛΟΝΤΟΣ ΚΑΙ ΕΝΕΡΓΕΙΑΣ  
ΓΕΝΙΚΗ ΓΡΑΜΜΑΤΕΙΑ ΔΑΣΩΝ  
ΕΠΙΘΕΩΡΗΣΗ ΕΦΑΡΜΟΤΗΣ ΔΑΣΙΚΗΣ ΠΟΛΙΤΙΚΗΣ  
ΜΑΚΕΔΟΝΙΑΣ-ΘΡΑΚΗΣ  
ΔΙΕΥΘΥΝΣΗ ΔΑΣΩΝ ΠΕΛΛΑΣ  
ΑΝΑΜΟΡΦΩΣΗ ΔΑΣΙΚΟΥ ΧΑΡΤΗ ΚΟΙΝΟΤΗΤΑΣ  
ΒΟΡΕΙΝΟΥ

(ΚΥΡΩΘΗΚΕ ΜΕ ΤΗΝ ΥΠΑΡΙΘ. 372019/21-10-2022 ΑΠΟΦΑΣΗ ΓΕΝΙΚΟΥ ΓΡΑΜΜΑΤΕΑ ΔΑΣΩΝ, ΦΕΚ 756/Δ/2-11-2022)

**ΥΠΟΜΗΝΗ ΚΥΡΩΜΕΝΟΥ ΔΑΣΙΚΟΥ ΧΑΡΤΗ**

ΕΚΤΑΞΕΙΣ ΠΟΥ ΔΕΝ ΔΙΕΠΙΠΤΟΥΝ ΤΙΣ ΔΙΑΤΑΞΕΙΣ ΔΑΣΙΚΗΣ ΝΟΜΟΘΕΙΑΣ  
ΔΑΣΙΝΕΣ ΕΝ ΓΕΝΕ ΕΚΤΑΞΕΙΣ ΤΩΝ ΠΑΡ. 1,2,3,4 ΚΑΙ 5 ΑΡΘΡΟΥ 3 ΝΟΜΟΥ 79 (Πρωτ. του αρθ. 20 του Ν. 3889/2010) στην Ανω διοικητική περιοχή.

α/α	ΕΜΒΑΔΟ ΠΟΛΥΓΩΝΟΥ (τ.μ.)	ΚΑΤΗΓΟΡΙΑ	ΚΑΤΗΓΟΡΙΑ2	LANDTYPE
1	3.565,95	ΔΑ		1

α/α	ΕΜΒΑΔΟ ΚΑΤΗΓΟΡΙΑ	ΚΑΤΗΓΟΡΙΑ	ΚΑΤΗΓΟΡΙΑ2	LANDTYPE	NEO ΕΜΒΑΔΟ ΚΑΤΗΓΟΡΙΑ	ΚΑΤΗΓΟΡΙΑ	ΚΑΤΗΓΟΡΙΑ2	LANDTYPE
1	3.565,95	ΔΑ		1	20			20

ΜΑΡΙΑ ΚΟΔΟΝΑ  
25/09/2025 08:32

ΠΡΟΣΑΡΤΑ ΣΤΗΝ ΜΕ ΑΡΙΘ.ΠΡΩΤ. ΑΠΟΦΑΣΗ ΤΟΥ ΓΕΝΙΚΟΥ 409088/24-9-2025 ΓΡΑΜΜΑΤΕΑ ΔΑΣΩΝ  
ΕΛΕΥΣΙΑ,  
Ο ΓΕΝΙΚΟΣ ΓΡΑΜΜΑΤΕΑΣ ΔΑΣΩΝ  
ΕΥΣΤΑΘΙΟΣ ΣΤΑΘΟΠΟΥΛΟΣ

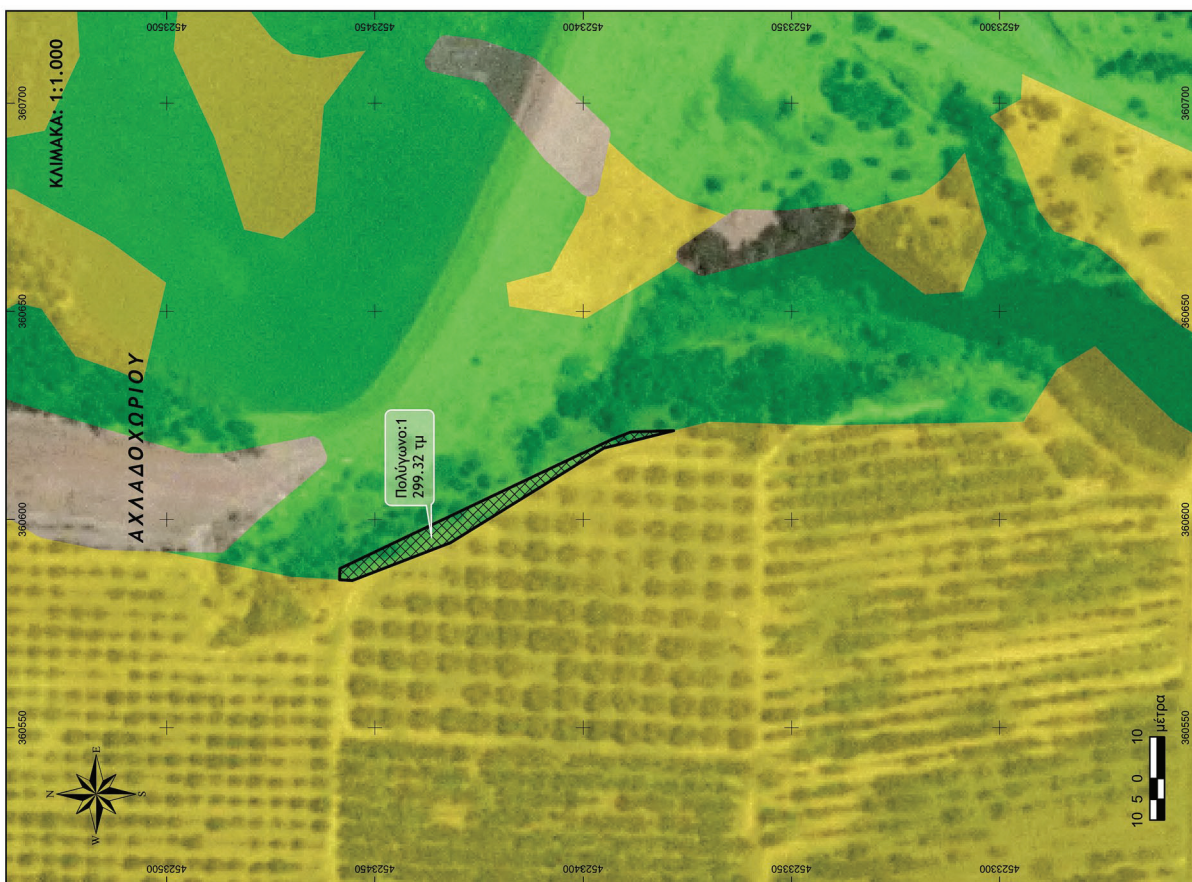

**ΠΟΛΥΓΩΝΟ 1**  
Εμβαδό 299,32

α/α	X	Y
1	360586,20	4523458,40
2	360619,20	4523393,23
3	360621,03	4523388,54
4	360621,34	4523378,30
5	360617,15	4523395,07
6	360594,41	4523431,84
7	360585,33	4523455,44
8	360585,52	4523458,46
9	360586,20	4523458,40

**ΕΘΝΙΚΟ ΤΥΠΟΓΡΑΦΕΙΟ**  
 Για τεχνικούς λόγους στο σχεδιάγραμμα,  
 από το ηλεκτρονικό αρχείο, έγινε  
 σμίκρυνση κατά ποσοστό **55%**

**ΥΠΟΥΡΓΕΙΟ ΠΕΡΙΒΑΛΛΟΝΤΟΣ ΚΑΙ ΕΝΕΡΓΕΙΑΣ**  
 ΓΕΝΙΚΗ ΓΡΑΜΜΑΤΕΙΑ ΔΑΣΩΝ  
 ΕΠΙΘΕΩΡΗΣΗ ΕΦΑΡΜΟΤΗΣ ΔΑΣΙΚΗΣ ΠΟΛΙΤΙΚΗΣ  
 ΜΑΚΕΔΟΝΙΑΣ-ΘΡΑΚΗΣ  
 ΔΙΕΥΘΥΝΣΗ ΔΑΣΩΝ ΠΕΛΑΓΑΣ  
 ΑΝΑΜΟΡΦΩΣΗ ΔΑΣΙΚΟΥ ΧΑΡΤΗ ΚΟΙΝΟΤΗΤΑΣ  
 ΑΧΙΟΥΠΟΛΙΟΥ

(ΚΥΡΩΘΗΚΕ ΜΕ ΤΗΝ ΥΠΑΡΙΘΜ. 372019/21-10-2022 ΑΠΟΦΑΣΗ  
 ΓΕΝΙΚΟΥ ΓΡΑΜΜΑΤΕΑ ΔΑΣΩΝ, ΦΕΚ 756/Δ/2-11-2022)

**ΥΠΟΜΗΝΗΜΑ ΚΥΡΩΜΕΝΟΥ ΔΑΣΙΚΟΥ ΧΑΡΤΗ**

ΕΚΤΑΞΕΙ ΠΟΥ ΔΕΝ ΔΙΕΠΟΝΤΑΙ ΑΠΟ ΤΙΣ ΔΙΑΤΑΞΕΙΣ ΔΑΣΙΚΗΣ ΝΟΜΟΘΕΙΑΣ  
 ΔΑΣΙΚΕΣ ΓΕΝΕ ΕΚΤΑΞΕΙΣ ΤΩΝ ΠΑΡ. 1, 2, 3, 4 ΚΑΙ 5 ΑΡΘΡΟΥ 3 Ν.898/79  
Εξαιτείται για αναφορά στην παρ. 1 του αρθ. 20 του Ν. 3889/2010

α/α	ΕΜΒΛΑΔΟ (τ.μ.)	ΚΑΤΗΓΟΡΙΑ	ΚΑΤΗΓΟΡΙΑ1	ΚΑΤΗΓΟΡΙΑ2	LANDTYPE
1	299,32	ΔΔ			1

α/α	ΕΜΒΛΑΔΟ (τ.μ.)	ΝΕΟ ΚΑΤΗΓΟΡΙΑ	ΝΕΟ ΚΑΤΗΓΟΡΙΑ1	ΝΕΟ ΚΑΤΗΓΟΡΙΑ2	LANDTYPE
1	299,32	ΔΔ			20

**MARIA KODONA**  
25/09/2025 08:35

ΠΡΟΣΔΡΑΤΑ ΣΤΗΝ ΜΕ ΑΡΙΘ. ΠΡΩΤ. ΑΠΟΦΑΣΗ ΤΟΥ ΓΕΝΙΚΟΥ  
 409088/24-9-2025 ΓΡΑΜΜΑΤΕΑ ΔΑΣΩΝ  
 ΕΛΕΥΣΙΑ,  
 Ο ΓΕΝΙΚΟΣ ΓΡΑΜΜΑΤΕΑΣ ΔΑΣΩΝ  
 ΕΥΣΤΑΘΙΟΣ ΣΤΑΘΟΠΟΥΛΟΣ



ΠΟΛΥΓΩΝΟ 1 Εμβαδόν 206,37		
α/α	X	Y
1	360688,72	4523879,30
2	360667,40	4523761,68
3	360665,94	4523761,72
4	360678,86	4523802,16
5	360678,83	4523826,21
6	360684,26	4523830,72
7	360688,72	4523879,30

**ΕΘΝΙΚΟ ΤΥΠΟΓΡΑΦΕΙΟ**  
 Για τεχνικούς λόγους στο σχεδιάγραμμα,  
 από το ηλεκτρονικό αρχείο, έγινε  
 σμίκρυνση κατά ποσοστό **55%**

ΥΠΟΥΡΓΕΙΟ ΠΕΡΙΒΑΛΛΟΝΤΟΣ ΚΑΙ ΕΝΕΡΓΕΙΑΣ  
 ΓΕΝΙΚΗ ΓΡΑΜΜΑΤΕΙΑ ΔΑΣΩΝ  
 ΕΠΙΘΕΩΡΗΣΗ ΕΦΑΡΜΟΓΗΣ ΔΑΣΙΚΗΣ ΠΟΛΙΤΙΚΗΣ  
 ΜΑΚΕΔΟΝΙΑΣ-ΘΡΑΚΗΣ  
 ΔΙΕΥΘΥΝΣΗ ΔΑΣΩΝ ΠΕΛΑΓΑΣ  
 ΑΝΑΜΟΡΦΩΣΗ ΔΑΣΙΚΟΥ ΧΑΡΤΗ ΚΟΙΝΟΤΗΤΑΣ  
 ΑΧΛΑΔΟΧΩΡΙΟΥ  
 (ΚΥΡΩΘΗΚΕ ΜΕ ΤΗΝ ΥΠΑΡΙΘΜ. 372019/21-10-2022 ΑΠΟΦΑΣΗ  
 ΤΟΥ ΓΕΝΙΚΟΥ ΓΡΑΜΜΑΤΕΑ ΔΑΣΩΝ, ΦΩΚ 756/Δ1/2-11-2022)



**ΥΠΟΜΗΝΗΜΑ ΚΥΡΩΜΕΝΟΥ ΔΑΣΙΚΟΥ ΧΑΡΤΗ**

ΕΚΤΑΣΕΙΣ ΠΟΥ ΔΕΝ ΔΙΕΠΟΝΤΑΙ ΑΠΟ ΤΙΣ ΔΙΑΤΑΞΕΙΣ ΔΑΣΙΚΗΣ ΝΟΜΟΘΕΙΑΣ  
 ΔΑΣΙΝΕΣ ΕΝ ΓΕΝΕΙ ΕΚΤΑΣΕΙΣ ΤΩΝ ΠΑΡ. 1,2,3,4 ΚΑΙ 5 ΑΡΘΡΟΥ 3 Ν.958/79  
 (Παρ. 1 του αρθ. 20 του Ν. 3889/2010)  
 (Παρ. 1 του αρθ. 20 του Ν. 3889/2010)

α/α	ΕΜΒΑΔΟ	ΚΑΤΗΓΟΡΙΑ	ΚΑΤΗΓΟΡΙΑ	ΚΑΤΗΓΟΡΙΑ	ΛΑΝΤΥΡΕ
1	206,37	ΔΑ	ΚΑΤΗΓΟΡΙΑ	ΚΑΤΗΓΟΡΙΑ	ΛΑΝΤΥΡΕ

α/α	ΕΜΒΑΔΟ	ΚΑΤΗΓΟΡΙΑ	ΚΑΤΗΓΟΡΙΑ	ΚΑΤΗΓΟΡΙΑ	ΛΑΝΤΥΡΕ
1	206,37	ΔΑ	ΚΑΤΗΓΟΡΙΑ <td>ΚΑΤΗΓΟΡΙΑ <td>ΛΑΝΤΥΡΕ</td> </td>	ΚΑΤΗΓΟΡΙΑ <td>ΛΑΝΤΥΡΕ</td>	ΛΑΝΤΥΡΕ
20					

ΜΑΡΙΑ ΚΟΔΟΝΑ  
 25/09/2025 08:37  
 ΠΡΟΣΑΡΤΑ ΣΤΗΝ ΜΕ ΑΡΙΘ.ΠΡΩΤ. ΑΠΟΦΑΣΗ ΤΟΥ ΓΕΝΙΚΟΥ  
 ΓΡΑΜΜΑΤΕΑ ΔΑΣΩΝ  
 409088/24-9-2025 ΓΡΑΜΜΑΤΕΑ ΔΑΣΩΝ  
 ΕΛΕΥΣΙΑ,  
 Ο ΓΕΝΙΚΟΣ ΓΡΑΜΜΑΤΕΑΣ ΔΑΣΩΝ  
 ΕΥΣΤΑΘΙΟΣ ΣΤΑΘΟΠΟΥΛΟΣ

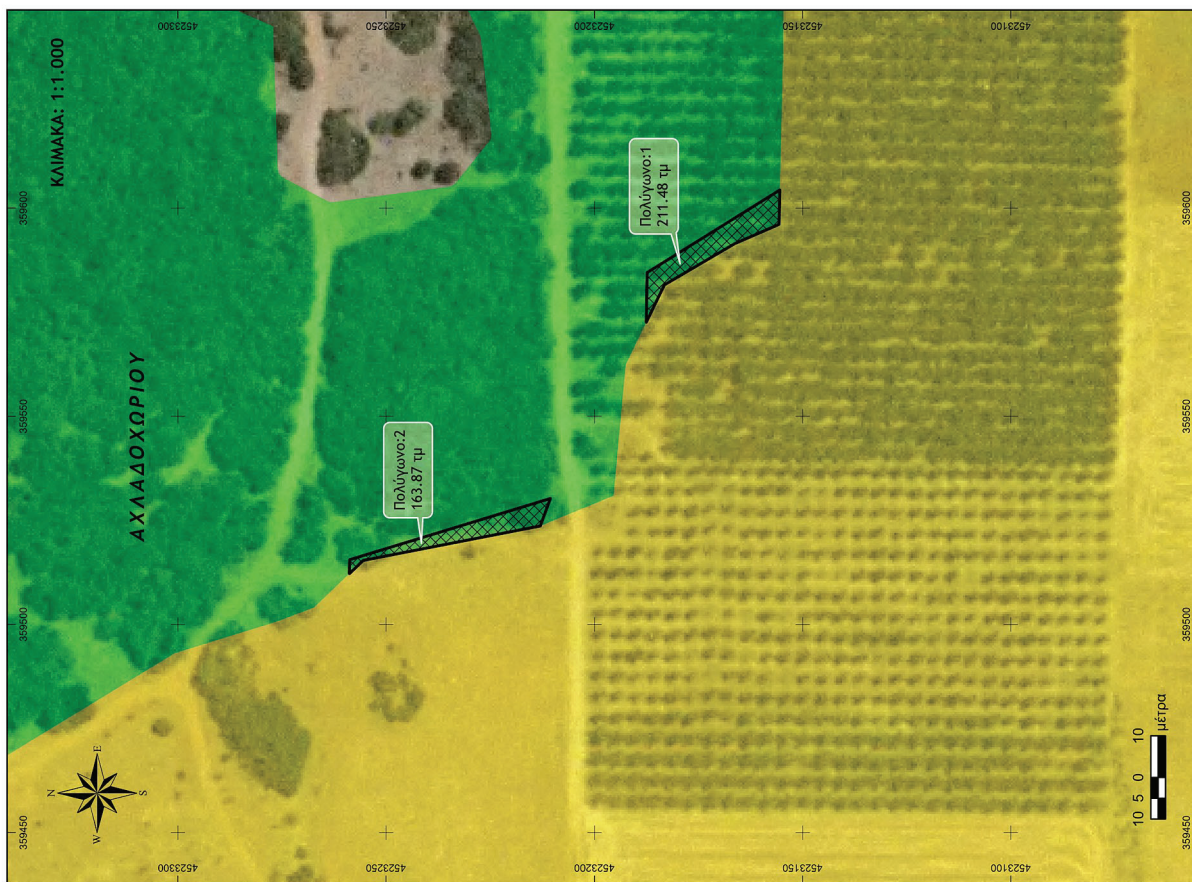

ΠΟΛΥΓΩΝΟ 1 Εμβαδό 211,48					ΠΟΛΥΓΩΝΟ 2 Εμβαδό 163,87				
α/α	X	Y	α/α	X	Y				
1	359604,34	4523155,48	1	359530,25	4523210,51				
2	359596,09	4523155,68	2	359523,64	4523212,94				
3	359591,45	4523166,34	3	359515,37	4523255,45				
4	359591,56	4523182,21	4	359517,18	4523258,80				
5	359572,56	4523187,33	5	359515,53	4523258,74				
6	359584,52	4523187,33	6	359530,25	4523210,51				
7	359604,34	4523155,48							

**ΕΘΝΙΚΟ ΤΥΠΟΓΡΑΦΕΙΟ**  
 Για τεχνικούς λόγους στο σχεδιάγραμμα,  
 από το ηλεκτρονικό αρχείο, έγινε  
 σμίκρυνση κατά ποσοστό **55%**

ΥΠΟΥΡΓΕΙΟ ΠΕΡΙΒΑΛΛΟΝΤΟΣ ΚΑΙ ΕΝΕΡΓΕΙΑΣ  
 ΓΕΝΙΚΗ ΓΡΑΜΜΑΤΕΙΑ ΔΑΣΩΝ  
 ΕΠΙΘΕΩΡΗΣΗ ΕΦΑΡΜΟΓΗΣ ΔΑΣΙΚΗΣ ΠΟΛΙΤΙΚΗΣ  
 ΜΑΚΕΔΟΝΙΑΣ-ΘΡΑΚΗΣ  
 ΔΙΕΥΘΥΝΣΗ ΔΑΣΩΝ ΠΕΛΛΑΣ  
 ΑΝΑΜΟΡΦΩΣΗ ΔΑΣΙΚΟΥ ΧΑΡΤΗ ΚΟΙΝΟΤΗΤΑΣ  
 ΑΧΛΑΔΟΧΩΡΙΟΥ  
 (ΚΥΡΩΘΗΚΕ ΜΕ ΤΗΝ ΥΠΑΡΙΘΜ. 377019/21-10-2022 ΑΠΟΦΑΣΗ  
 ΓΕΝΙΚΟΥ ΓΡΑΜΜΑΤΕΑ ΔΑΣΩΝ, ΦΕΚ 756/Δ/2-11-2022)

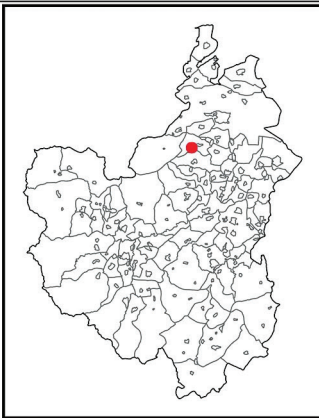

**ΥΠΟΜΝΗΜΑ ΚΥΡΩΜΕΝΟΥ ΔΑΣΙΚΟΥ ΧΑΡΤΗ**

ΕΚΤΑΚΕΙ ΠΟΥ ΔΕΝ ΔΙΕΠΟΝΤΑΙ ΤΟ ΤΕ ΔΙΑΤΑΞΕΙΣ ΝΟΜΟΘΕΣΙΑΣ  
 ΔΑΣΙΚΗΣ ΕΝΕΡΓΕΙΑΣ ΤΩΝ ΠΑΡ. 1, 2, 3, 4 ΚΑΙ 5 ΑΡΘΡΟΥ 3 Ν.998/79  
 (συν. 1 του αριθ. 70 του Ν. 3887/2010)

α/α ΠΟΛΥΓΩΝΟΥ	ΕΜΒΛΑΝΟ (τ.μ.)	ΚΑΤΗΓΟΡΙΑ	ΚΑΤΗΓΟΡΙΑ1	ΚΑΤΗΓΟΡΙΑ2	ΛΑΝΤΥΠΕ
1	211,48	ΔΑ			1
2	163,87	ΔΔ			1

α/α ΠΟΛΥΓΩΝΟΥ	ΕΜΒΛΑΝΟ (τ.μ.)	ΝΕΟ ΚΑΤΗΓΟΡΙΑ	ΝΕΟ ΚΑΤΗΓΟΡΙΑ1	ΝΕΟ ΚΑΤΗΓΟΡΙΑ2	ΝΕΟ ΛΑΝΤΥΠΕ
1	211,48	ΑΑ			20
2	163,87	ΑΔ			20

MARIA KODONA  
 25/09/2025 12:10

ΠΡΟΣΑΡΤΑΤΑ ΣΤΗΝ ΜΕ ΑΡΙΘ. ΠΡΩΤ. ΑΠΟΦΑΣΗ ΤΟΥ ΓΕΝΙΚΟΥ  
 ΓΡΑΜΜΑΤΕΑ ΔΑΣΩΝ  
 409088/24-9-2025

ΕΛΕΥΣΙΑ,  
 Ο ΓΕΝΙΚΟΣ ΓΡΑΜΜΑΤΕΑΣ ΔΑΣΩΝ  
 ΕΥΣΤΑΘΙΟΣ ΣΤΑΘΟΠΟΥΛΟΣ

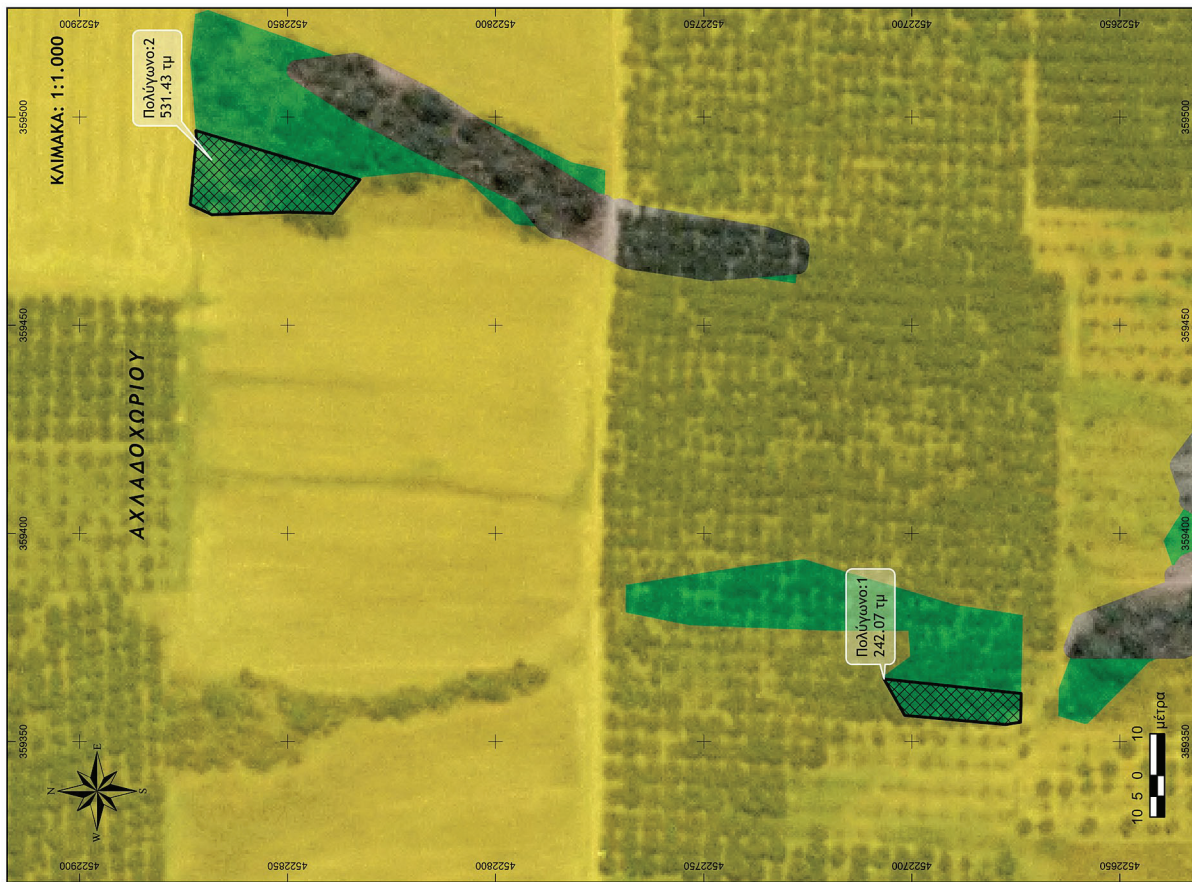

ΠΟΛΥΓΩΝΟ 1 Εμβαδό 242,07				
α/α	X	Y	X	Y
1	359361,54	4522673,72	359496,74	4522872,02
2	359354,67	4522673,86	359484,96	4522832,58
3	359354,09	4522677,44	359476,86	4522839,15
4	359356,29	4522701,70	359477,19	4522849,76
5	359365,03	4522706,69	359476,53	4522868,16
6	359361,54	4522673,72	359478,99	4522873,36
7			359495,16	4522871,89
8			359496,74	4522872,02

ΠΟΛΥΓΩΝΟ 2 Εμβαδό 531,43				
α/α	X	Y	X	Y
1	359496,74	4522872,02	359484,96	4522832,58
2	359484,96	4522832,58	359476,86	4522839,15
3	359476,86	4522839,15	359477,19	4522849,76
4	359477,19	4522849,76	359476,53	4522868,16
5	359476,53	4522868,16	359478,99	4522873,36
6	359478,99	4522873,36	359495,16	4522871,89
7	359495,16	4522871,89	359496,74	4522872,02
8	359496,74	4522872,02	359484,96	4522832,58

**ΕΘΝΙΚΟ ΤΥΠΟΓΡΑΦΕΙΟ**  
 Για τεχνικούς λόγους στο σχεδιάγραμμα,  
 από το ηλεκτρονικό αρχείο, έγινε  
 σμίκρυνση κατά ποσοστό **55%**

ΥΠΟΥΡΓΕΙΟ ΠΕΡΙΒΑΛΛΟΝΤΟΣ ΚΑΙ ΕΝΕΡΓΕΙΑΣ  
 ΓΕΝΙΚΗ ΓΡΑΜΜΑΤΕΙΑ ΔΑΣΩΝ  
 ΕΠΙΘΕΩΡΗΣΗ ΕΦΑΡΜΟΓΗΣ ΔΑΣΙΚΗΣ ΠΟΛΙΤΙΚΗΣ  
 ΜΑΚΕΔΟΝΙΑΣ-ΘΡΑΚΗΣ  
 ΔΙΕΥΘΥΝΣΗ ΔΑΣΩΝ ΠΕΛΑΣ  
 ΑΝΑΜΟΡΦΩΣΗ ΔΑΣΙΚΟΥ ΧΑΡΤΗ ΚΟΙΝΟΤΗΤΑΣ  
 ΑΧΛΑΔΟΧΩΡΙΟΥ  
 (ΚΥΡΩΘΗΚΕ ΜΕ ΤΗΝ ΥΠΑΡΙΘ. 372019/21-10-2022 ΑΠΟΦΑΣΗ  
 ΓΕΝΙΚΟΥ ΓΡΑΜΜΑΤΕΑ ΔΑΣΩΝ, ΦΩΚ 756/Δ12/11-2022)

**ΥΠΟΜΗΝΗΜΑ ΚΥΡΩΜΕΝΟΥ ΔΑΣΙΚΟΥ ΧΑΡΤΗ**

ΕΚΤΑΞΕΙΣ ΠΟΥ ΔΕΝ ΔΙΕΠΟΝΤΑΙ ΑΠΟ ΤΙΣ ΔΙΑΤΑΞΕΙΣ ΔΑΣΙΚΗΣ ΠΟΛΙΤΙΚΗΣ  
 ΔΑΣΙΝΕΣ ΕΝ ΓΕΝΕ ΕΚΤΑΞΕΙΣ ΤΩΝ ΠΑΡ. 1,2,3,4 ΚΑΙ 5 ΑΡΘΡΟΥ 3 1695/79  
 (Παρ. 1 του αρθ. 20 του Ν. 3889/2010)

α/α	ΕΜΒΑΔΟ (τ.μ.)	ΚΑΤΗΓΟΡΙΑ	ΚΑΤΗΓΟΡΙΑ	ΚΑΤΗΓΟΡΙΑ	ΛΑΝΤΥΠΕ
1	242,07	ΔΑ			1
2	531,43	ΔΔ			1

α/α	ΕΜΒΑΔΟ (τ.μ.)	ΚΑΤΗΓΟΡΙΑ	ΚΑΤΗΓΟΡΙΑ	ΚΑΤΗΓΟΡΙΑ	ΚΑΤΗΓΟΡΙΑ	ΛΑΝΤΥΠΕ
1	242,07	ΔΑ				20
2	531,43	ΔΔ				20

ΜΑΡΙΑ ΚΟΔΟΝΑ  
 25/09/2025 12:11

ΠΡΟΣΑΡΤΑΤΑ ΣΤΗΝ ΜΕ ΑΡΙΘ. ΠΡΩΤ. ΑΠΟΦΑΣΗ ΤΟΥ ΓΕΝΙΚΟΥ  
 4090888/24-9-2025 ΓΡΑΜΜΑΤΕΑ ΔΑΣΩΝ  
 ΕΛΕΥΣΙΑ,  
 Ο ΓΕΝΙΚΟΣ ΓΡΑΜΜΑΤΕΑΣ ΔΑΣΩΝ  
 ΕΥΣΤΑΘΙΟΣ ΣΤΑΘΟΠΟΥΛΟΣ



ΠΟΛΥΓΩΝΟ 1 Εμβαδό 178,49		
α/α	X	Y
1	359263,71	4522381,24
2	359267,23	4522403,82
3	359270,61	4522419,21
4	359276,17	4522424,37
5	359273,14	4522406,21
6	359267,68	4522385,39
7	359265,29	4522381,98
8	359263,71	4522381,24

**ΕΘΝΙΚΟ ΤΥΠΟΓΡΑΦΕΙΟ**  
 Για τεχνικούς λόγους στο σχεδιάγραμμα,  
 από το ηλεκτρονικό αρχείο, έγινε  
 σμίκρυνση κατά ποσοστό **55%**

ΥΠΟΥΡΓΕΙΟ ΠΕΡΙΒΑΛΛΟΝΤΟΣ ΚΑΙ ΕΝΕΡΓΕΙΑΣ  
 ΓΕΝΙΚΗ ΓΡΑΜΜΑΤΕΙΑ ΔΑΣΩΝ  
 ΕΠΙΘΕΩΡΗΣΗ ΕΦΑΡΜΟΤΗΣ ΔΑΣΙΚΗΣ ΠΟΛΙΤΙΚΗΣ  
 ΜΑΚΕΔΟΝΙΑΣ-ΘΡΑΚΗΣ  
 ΔΙΕΥΘΥΝΣΗ ΔΑΣΩΝ ΠΕΛΛΑΣ  
 ΑΝΑΜΟΡΦΩΣΗ ΔΑΣΙΚΟΥ ΧΑΡΤΗ ΚΟΙΝΟΤΗΤΑΣ  
 ΑΧΙΟΥΠΟΛΙΟΥ  
 (ΚΥΡΩΘΗΚΕ ΜΕ ΤΗΝ ΥΠΑΡΙΘ. 372019/21-10-2022 ΑΠΟΦΑΣΗ  
 ΓΕΝΙΚΟΥ ΓΡΑΜΜΑΤΕΑ ΔΑΣΩΝ, ΦΕΚ 756/Δ/2-11-2022)

**ΥΠΟΜΗΝΙΑ ΚΥΡΩΜΕΝΟΥ ΔΑΣΙΚΟΥ ΧΑΡΤΗ**

ΕΚΤΑΞΕΙ ΠΟΥ ΔΕΝ ΔΙΕΠΙΣΤΕΥΟΝΤΑΙ ΤΙΣ ΔΑΤΑΓΕΙΕΣ ΔΑΣΙΚΗΣ ΠΟΜΟΦΕΥΙΑΣ  
 ΔΑΣΙΚΕΣ ΓΕΝΕΙ ΕΚΤΑΞΕΙΣ ΤΩΝ ΠΑΡ.1,2,3,4 ΚΑΙ 5 ΑΡΘΡΟΥ 3 Ν.898/79  
 (εξαιρ. για αναμόρφωση του δασικού χάρτη λόγω διοικητικής πράξης  
 (ημερ. 1 του αριθ.20 του Ν.3889/2010))

α/α ΠΟΛΥΓΩΝΟΥ	ΕΜΒΑΔΟ (τ.μ.)	ΚΑΤΗΓΟΡΙΑ	Δ.Δ.	ΚΑΤΗΓΟΡΙΑ1	ΚΑΤΗΓΟΡΙΑ2	ΛΑΝΤΥΠΕ
1	178,49	ΔΔ				1

α/α ΠΟΛΥΓΩΝΟΥ	ΕΜΒΑΔΟ (τ.μ.)	ΚΑΤΗΓΟΡΙΑ	Δ.Δ.	ΚΑΤΗΓΟΡΙΑ1	ΚΑΤΗΓΟΡΙΑ2	ΛΑΝΤΥΠΕ
1	178,49	ΔΔ				20

**ΜΑΡΙΑ ΚΟΔΟΝΑ**  
 25/09/2025 12:12

ΠΡΟΣΑΡΤΑΤΑ ΣΤΗΝ ΜΕ ΑΡΙΘ. ΠΡΩΤ. ΑΠΟΦΑΣΗ ΤΟΥ ΓΕΝΙΚΟΥ  
 409/88/24-9-2025 ΓΡΑΜΜΑΤΕΑ ΔΑΣΩΝ  
 ΕΛΕΥΣΙΑ,  
 Ο ΓΕΝΙΚΟΣ ΓΡΑΜΜΑΤΕΑΣ ΔΑΣΩΝ  
 ΕΥΣΤΑΘΙΟΣ ΣΤΑΘΟΠΟΥΛΟΣ



ΠΟΛΥΓΩΝΟ 1 Εμβαδό 186,13				ΠΟΛΥΓΩΝΟ 2 Εμβαδό 215,59			
α/α	X	Y	α/α	X	Y		
1	359080,30	452258,26	1	358979,98	452209,52		
2	359067,92	452251,17	2	358964,43	452215,95		
3	359061,80	452247,66	3	359022,16	452225,65		
4	359057,04	452247,76	4	359030,70	452230,73		
5	359053,48	452247,83	5	359027,03	452227,44		
6	359055,20	452249,41	6	359004,44	452214,19		
7	359067,84	452262,94	7	358979,81	452201,95		
8	359078,22	452261,36	8	358979,98	452209,52		
9	359080,30	452258,26					

**ΕΘΝΙΚΟ ΤΥΠΟΓΡΑΦΕΙΟ**  
 Για τεχνικούς λόγους στο σχεδιάγραμμα,  
 από το ηλεκτρονικό αρχείο, έγινε  
 σμίκρυνση κατά ποσοστό **55%**

ΥΠΟΥΡΓΕΙΟ ΠΕΡΙΒΑΛΛΟΝΤΟΣ ΚΑΙ ΕΝΕΡΓΕΙΑΣ  
 ΓΕΝΙΚΗ ΓΡΑΜΜΑΤΕΙΑ ΔΑΣΩΝ  
 ΕΠΙΘΕΩΡΗΣΗ ΕΦΑΡΜΟΓΗΣ ΔΑΣΙΚΗΣ ΠΟΛΙΤΙΚΗΣ  
 ΜΑΚΕΔΟΝΙΑΣ-ΘΡΑΚΗΣ  
 ΔΙΕΥΘΥΝΣΗ ΔΑΣΩΝ ΠΕΛΑΓΑΣ  
 ΑΝΑΜΟΡΦΩΣΗ ΔΑΣΙΚΟΥ ΧΑΡΤΗ ΚΟΙΝΟΤΗΤΑΣ  
 ΑΥΛΑΔΟΧΩΡΙΟΥ  
 (ΚΥΡΩΣΗ ΜΕ ΤΗΝ ΥΠΟΥΡΓ. 372019/21-10-2022 ΑΠΟΦΑΣΗ  
 ΓΕΝΙΚΟΥ ΓΡΑΜΜΑΤΕΑ ΔΑΣΩΝ, ΦΕΚ 756/Δ/2-11-2022)

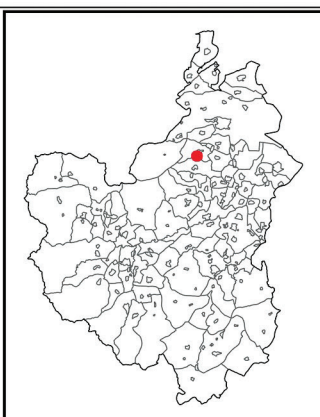

**ΥΠΟΜΝΗΜΑ ΚΥΡΩΜΕΝΟΥ ΔΑΣΙΚΟΥ ΧΑΡΤΗ**

ΕΚΤΑΣΕΙΣ ΠΟΥ ΔΕΝ ΔΙΕΠΟΝΤΑΙ ΑΠΟ ΤΙΣ ΔΙΑΤΑΞΕΙΣ ΔΑΣΙΚΗΣ ΝΟΜΟΘΕΙΑΣ  
 ΔΑΣΙΝΕΣ ΕΝ ΓΕΝΕΙ ΕΚΤΑΣΕΙΣ ΤΩΝ ΠΑΡ. 1,2,3,3.4 ΚΑΙ 5 ΑΡΘΡΟΥ 3 ΝΟΜΟΥ 179  
 (ΠΡΩ.Ν. ΤΟΥ ΑΡΘ. 20 ΤΟΥ Ν. 3889/2010)

α/α	ΕΜΒΑΔΟ ΠΟΛΥΓΩΝΟΥ (τ.μ.)	ΚΑΤΗΓΟΡΙΑ	ΚΑΤΗΓΟΡΙΑ2	ΛΑΝΤΥΠΕ
1	186,13	ΔΔ		1
2	215,59	ΔΔ		1

α/α	ΕΜΒΑΔΟ ΠΟΛΥΓΩΝΟΥ (τ.μ.)	ΚΑΤΗΓΟΡΙΑ	ΚΑΤΗΓΟΡΙΑ2	ΚΑΤΗΓΟΡΙΑ3	ΛΑΝΤΥΠΕ	ΝΕΟ ΚΑΤΗΓΟΡΙΑ2	ΝΕΟ ΚΑΤΗΓΟΡΙΑ3
1	186,13	ΔΔ			20		
2	215,59	ΔΔ			20		

MARIA KODONA  
 25/09/2025 08:40

ΠΡΟΣΑΡΤΑ ΣΤΗΝ ΜΕ ΑΡΙΘ.ΠΡΩΤ. ΑΠΟΦΑΣΗ ΤΟΥ ΓΕΝΙΚΟΥ  
 ΓΡΑΜΜΑΤΕΑ ΔΑΣΩΝ, ΦΕΚ 409088/24-9-2025 ΓΡΑΜΜΑΤΕΑ ΔΑΣΩΝ

ΕΛΕΥΣΙΑ,  
 Ο ΓΕΝΙΚΟΣ ΓΡΑΜΜΑΤΕΑΣ ΔΑΣΩΝ  
 ΕΥΣΤΑΘΙΟΣ ΣΤΑΘΟΠΟΥΛΟΣ



ΠΟΛΥΓΩΝΟ 1 Εμβαδό 299,40				
α/α	X	Y	X	Y
1	361695,66	4522921,02	361705,86	4522919,41
2	361705,86	4522919,41	361725,32	4522913,11
3	361725,32	4522913,11	361745,93	4522914,83
4	361745,93	4522914,83	361750,04	4522934,25
5	361750,04	4522934,25	361730,91	4522908,22
6	361730,91	4522908,22	361713,22	4522909,08
7	361713,22	4522909,08	361695,66	4522921,02
8	361695,66	4522921,02	361705,86	4522919,41
9	361705,86	4522919,41	361725,32	4522913,11

**ΕΘΝΙΚΟ ΤΥΠΟΓΡΑΦΕΙΟ**  
 Για τεχνικούς λόγους στο σχεδιάγραμμα,  
 από το ηλεκτρονικό αρχείο, έγινε  
 σμίκρυνση κατά ποσοστό **55%**

ΥΠΟΥΡΓΕΙΟ ΠΕΡΙΒΑΛΛΟΝΤΟΣ ΚΑΙ ΕΝΕΡΓΕΙΑΣ  
 ΓΕΝΙΚΗ ΓΡΑΜΜΑΤΕΙΑ ΔΑΣΩΝ  
 ΕΠΙΘΕΩΡΗΣΗ ΕΦΑΡΜΟΓΗΣ ΔΑΣΙΚΗΣ ΠΟΛΙΤΙΚΗΣ  
 ΜΑΚΕΔΟΝΙΑΣ-ΘΡΑΚΗΣ  
 ΔΙΕΥΘΥΝΣΗ ΔΑΣΩΝ ΠΕΛΛΑΣ

ΑΝΑΜΟΡΦΩΣΗ ΔΑΣΙΚΟΥ ΧΑΡΤΗ ΚΟΙΝΟΤΗΤΑΣ  
 ΑΧΛΑΔΟΧΩΡΙΟΥ

(ΚΥΡΩΘΗΚΕ ΜΕ ΤΗΝ ΥΠΑΡΙΘ. 372019/21-10-2022 ΑΠΟΦΑΣΗ  
 ΓΕΝΙΚΟΥ ΓΡΑΜΜΑΤΕΑ ΔΑΣΩΝ, ΦΕΚ 756/Δ/2-11-2022)

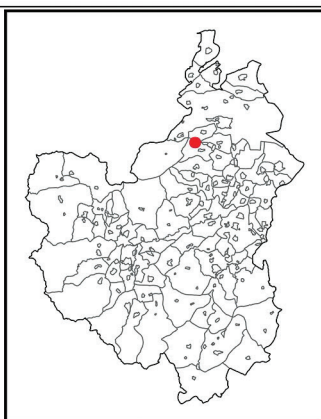

**ΥΠΟΜΝΗΜΑ ΚΥΡΩΜΕΝΟΥ ΔΑΣΙΚΟΥ ΧΑΡΤΗ**

ΕΚΤΑΣΕΙΣ ΠΟΥ ΔΕΝ ΔΙΕΤΙΘΕΙΤΑΙ ΑΠΟ ΤΙΣ ΔΙΑΤΑΞΕΙΣ ΔΑΣΙΚΗΣ ΝΟΜΟΘΕΙΑΣ  
 ΔΑΣΙΚΕΣ ΕΝ ΓΕΝΗ ΕΚΤΑΣΕΙΣ ΤΩΝ ΠΑΡ. 1,2,3,4 ΚΑΙ 5 ΑΡΘΡΟΥ 3 Ν.986/79  
 (επισημ. για αναμόρφωση του δασικού χάρτη λόγω διοικητικής πράξης  
 (επισημ. του αρθρ.20 του Ν. 3889/2010))

α/α	ΕΜΒΛΟΣ (τ.μ.)	ΚΑΤΗΓΟΡΙΑ	ΚΑΤΗΓΟΡΙΑ1	ΚΑΤΗΓΟΡΙΑ2	ΛΑΝΤΥΠΕ
1	299,40	ΔΔ			1

α/α	ΕΜΒΛΟΣ (τ.μ.)	ΝΕΟ ΚΑΤΗΓΟΡΙΑ	ΝΕΟ ΚΑΤΗΓΟΡΙΑ1	ΝΕΟ ΚΑΤΗΓΟΡΙΑ2	ΛΑΝΤΥΠΕ
1	299,40	ΔΔ			20

ΜΑΡΙΑ ΚΟΔΟΝΑ  
 25/09/2025 08:51

ΠΡΟΣΑΡΤΑΙ ΣΤΗΝ ΜΕ ΑΡΙΘ. ΠΡΟΤ. ΑΠΟΦΑΣΗ ΤΟΥ ΓΕΝΙΚΟΥ  
 409088/24-9-2025 ΓΡΑΜΜΑΤΕΑ ΔΑΣΩΝ

ΕΛΕΥΣΙΑ,  
 Ο ΓΕΝΙΚΟΣ ΓΡΑΜΜΑΤΕΑΣ ΔΑΣΩΝ  
 ΕΥΣΤΑΘΙΟΣ ΣΤΑΘΟΠΟΥΛΟΣ



**ΕΘΝΙΚΟ ΤΥΠΟΓΡΑΦΕΙΟ**  
 Για τεχνικούς λόγους στο σχεδιάγραμμα,  
 από το ηλεκτρονικό αρχείο, έγινε  
 σμίκρυνση κατά ποσοστό **55%**

ΠΟΛΥΓΩΝΟ 1 Εμβαδόν 894,66		
α/α	X	Y
1	361489,96	4522807,58
2	361489,93	4522807,49
3	361489,88	4522807,34
4	361489,85	4522807,18
5	361489,82	4522807,02
6	361489,80	4522806,85
7	361489,80	4522806,69
8	361489,80	4522806,53
9	361489,82	4522806,36
10	361489,85	4522806,20
11	361489,88	4522806,04
12	361489,93	4522805,89
13	361489,99	4522805,73
14	361490,06	4522805,59
15	361490,13	4522805,44
16	361494,26	4522798,30
17	361494,34	4522798,16
18	361494,37	4522798,12
19	361494,72	4522797,61
20	361492,72	4522797,51
21	361460,29	4522808,70
22	361438,00	4522819,38
23	361437,55	4522819,86
24	361427,71	4522830,19
25	361427,71	4522832,04
26	361427,70	4522832,21
27	361427,69	4522832,37
28	361427,66	4522832,53
29	361427,62	4522832,69
30	361427,58	4522832,85
31	361427,52	4522833,00
32	361427,45	4522833,15
33	361427,45	4522833,31
34	361420,54	4522846,98
35	361420,46	4522847,11
36	361420,38	4522847,25
37	361420,28	4522847,38
38	361420,18	4522847,51
39	361420,07	4522847,63
40	361419,95	4522847,74
41	361419,82	4522847,84
42	361419,69	4522847,94
43	361419,55	4522848,02
44	361419,41	4522848,10
45	361419,26	4522848,17
46	361419,10	4522848,23
47	361418,95	4522848,27
48	361418,79	4522848,31
49	361418,65	4522848,33
50	361410,98	4522849,43
51	361404,12	4522859,03
52	361412,00	4522865,55
53	361418,12	4522851,52
54	361435,87	4522835,92
55	361456,23	4522820,42
56	361489,96	4522807,58

ΥΠΟΥΡΓΕΙΟ ΠΕΡΙΒΑΛΛΟΝΤΟΣ ΚΑΙ ΕΝΕΡΓΕΙΑΣ  
 ΓΕΝΙΚΗ ΓΡΑΜΜΑΤΕΙΑ ΔΑΣΩΝ  
 ΕΠΙΘΕΩΡΗΣΗ ΕΦΑΡΜΟΓΗΣ ΔΑΣΙΚΗΣ ΠΟΛΙΤΙΚΗΣ  
 ΜΑΚΕΔΟΝΙΑΣ-ΘΡΑΚΗΣ  
 ΔΙΕΥΘΥΝΣΗ ΔΑΣΩΝ ΠΕΛΑΓΑΣ  
 ΑΝΑΜΟΡΦΩΣΗ ΔΑΣΙΚΟΥ ΧΑΡΤΗ ΚΟΙΝΟΤΗΤΑΣ  
 ΑΧΛΑΔΟΧΩΡΙΟΥ

(ΚΥΡΩΣΗ ΜΕ ΤΗΝ ΥΠΑΓΡΑΦΗ 372019/21-10-2022 ΑΠΟΦΑΣΗ  
 ΓΕΝΙΚΟΥ ΓΡΑΜΜΑΤΕΙΑΣ ΔΑΣΩΝ, ΦΩΚ 736/Δ/2-11-2022)

**ΥΠΟΜΗΝΗΜΑ ΚΥΡΩΜΕΝΟΥ ΔΑΣΙΚΟΥ ΧΑΡΤΗ**

ΕΚΤΑΞΕΙΣ ΠΟΥ ΔΕΝ ΔΙΕΠΟΝΤΑΙ ΑΠΟ ΤΙΣ ΔΙΑΤΑΞΕΙΣ ΔΑΣΙΚΗΣ ΝΟΜΟΘΕΙΑΣ  
 ΔΑΣΙΚΕΣ ΕΝ ΤΕΛΕΙ ΕΚΤΑΞΕΙΣ ΤΩΝ ΠΑΡ. 1,2,3,4 ΚΑΙ 5 ΑΡΘΡΟΥ 3 ΝΟΜΟΥ 1999/79  
 (ΠΡΩΤ. ΤΟΠ. ΑΡΧ. 20/1001 Ν. 3889/2010)

α/α	ΕΜΒΑΔΟ (τ.μ.)	ΚΑΤΗΓΟΡΙΑ	ΚΑΤΗΓΟΡΙΑ2	ΛΑΝΤΥΠΕ
1	894,66	ΔΔ		1

α/α	ΕΜΒΑΔΟ (τ.μ.)	ΚΑΤΗΓΟΡΙΑ	ΚΑΤΗΓΟΡΙΑ2	ΚΑΤΗΓΟΡΙΑ3	ΛΑΝΤΥΠΕ
1	894,66	ΔΔ			20

**MARIA KODONA**  
 25/09/2025 08:55

ΠΡΟΣΑΡΤΑΙ ΣΤΗΝ ΜΕ ΑΡΙΘ.ΠΡΩΤ. ΑΠΟΦΑΣΗ ΤΟΥ ΓΕΝΙΚΟΥ  
 409/088/24-9-2025 ΓΡΑΜΜΑΤΕΙΑΣ ΔΑΣΩΝ

ΕΛΕΥΣΙΑ,  
 Ο ΓΕΝΙΚΟΣ ΓΡΑΜΜΑΤΕΑΣ ΔΑΣΩΝ  
 ΕΥΣΤΑΘΙΟΣ ΣΤΑΘΟΠΟΥΛΟΣ





ΠΟΛΥΓΩΝΟ 1 Εμβαδό 309,32		
α/α	X	Y
1	361316,75	4521172,72
2	361313,16	4521172,70
3	361327,28	4521191,75
4	361338,29	4521206,06
5	361341,12	4521214,89
6	361344,09	4521224,39
7	361357,29	4521236,59
8	361372,69	4521249,90
9	361346,09	4521214,93
10	361316,75	4521172,72

**ΕΘΝΙΚΟ ΤΥΠΟΓΡΑΦΕΙΟ**  
 Για τεχνικούς λόγους στο σχεδιάγραμμα,  
 από το ηλεκτρονικό αρχείο, έγινε  
 σμίκρυνση κατά ποσοστό **55%**

ΥΠΟΥΡΓΕΙΟ ΠΕΡΙΒΑΛΛΟΝΤΟΣ ΚΑΙ ΕΝΕΡΓΕΙΑΣ  
 ΓΕΝΙΚΗ ΓΡΑΜΜΑΤΕΙΑ ΔΑΣΩΝ  
 ΕΠΙΘΕΩΡΗΣΗ ΕΦΑΡΜΟΓΗΣ ΔΑΣΙΚΗΣ ΠΟΛΙΤΙΚΗΣ  
 ΜΑΚΕΔΟΝΙΑΣ-ΘΡΑΚΗΣ  
 ΔΙΕΥΘΥΝΣΗ ΔΑΣΩΝ ΠΕΛΛΑΣ  
 ΑΝΑΜΟΡΦΩΣΗ ΔΑΣΙΚΟΥ ΧΑΡΤΗ ΚΟΙΝΟΤΗΤΑΣ  
 ΑΧΛΑΔΟΧΩΡΙΟΥ

(ΚΥΡΩΘΗΚΕ ΜΕ ΤΗΝ ΥΠΑΓΡΑΦΗ 372019/21-10-2022 ΑΠΟΦΑΣΗ  
 ΓΕΝΙΚΟΥ ΓΡΑΜΜΑΤΕΑ ΔΑΣΩΝ, ΦΩΚ 736/Δ/2-11-2022)

**ΥΠΟΜΗΝΗ ΚΥΡΩΜΕΝΟΥ ΔΑΣΙΚΟΥ ΧΑΡΤΗ**

ΕΚΤΑΣΕΙΣ ΠΟΥ ΔΕΝ ΔΙΕΤΙΘΑΝΤΑΙ ΑΠΟ ΤΙΣ ΔΙΑΤΑΞΕΙΣ ΔΑΣΙΚΗΣ ΚΟΜΜΟΒΕΛΙΑΣ

ΔΑΣΙΚΕΣ ΕΝ ΕΝΕΙ ΕΚΤΑΣΕΙΣ ΤΩΝ ΠΑΡ. 1,2,3,4 ΚΑΙ 5 ΑΡΘΡΟΥ 3 10950/79  
(Παρ. 1 του αρθ. 20 του Ν. 3889/2010)

α/α	ΕΜΒΑΔΟ (τ.μ.)	ΚΑΤΗΓΟΡΙΑ	ΚΑΤΗΓΟΡΙΑ	ΚΑΤΗΓΟΡΙΑ	ΛΑΜΠΤΥΡΕ
1	309,32	ΔΔ			1

α/α	ΕΜΒΑΔΟ (τ.μ.)	ΝΕΟ ΚΑΤΗΓΟΡΙΑ	ΝΕΟ ΚΑΤΗΓΟΡΙΑ	ΝΕΟ ΚΑΤΗΓΟΡΙΑ	ΝΕΟ ΚΑΤΗΓΟΡΙΑ
1	309,32	ΑΔ			210

ΜΑΡΙΑ ΚΟΔΟΝΑ  
 25/09/2025 08:57

ΠΡΟΣΑΡΤΑΤΑΙ ΣΤΗΝ ΜΕ ΑΡ.Π.ΠΡΩΤ. ΑΠΟΦΑΣΗ ΤΟΥ ΓΕΝΙΚΟΥ  
 409/889/24-9-2025 ΓΡΑΜΜΑΤΕΑ ΔΑΣΩΝ  
 ΕΔΕΣΣΑ,  
 Ο ΓΕΝΙΚΟΣ ΓΡΑΜΜΑΤΕΑΣ ΔΑΣΩΝ  
 ΕΥΣΤΑΘΙΟΣ ΣΤΑΘΟΠΟΥΛΟΣ

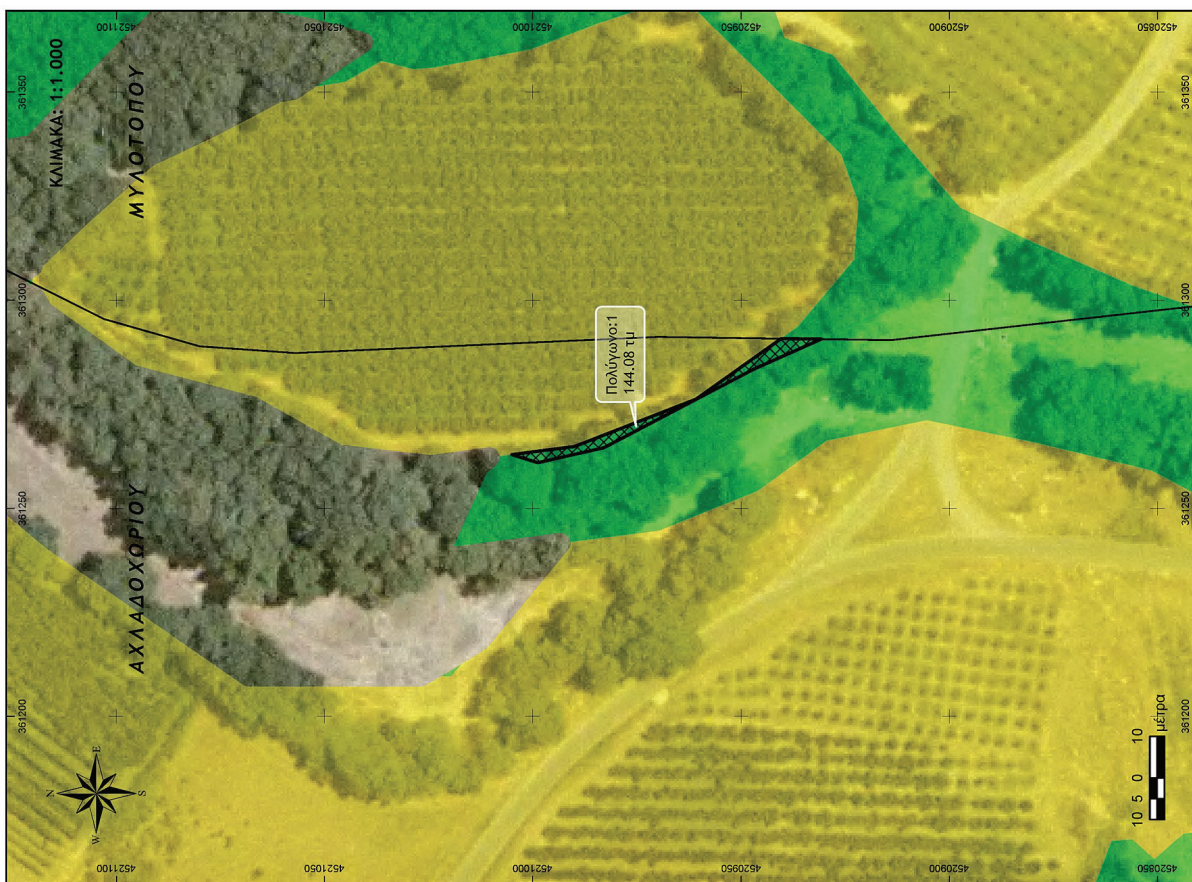

ΠΟΛΥΓΩΝΟ 1 Εμβαδό 144,08		
α/α	X	Y
1	361290,77	4520940,40
2	361290,76	4520939,21
3	361290,64	4520930,76
4	361285,42	4520946,99
5	361264,55	4520982,99
6	361260,96	4520988,76
7	361261,70	4521001,16
8	361262,89	4521005,01
9	361263,54	4521000,00
10	361264,84	4520990,04
11	361276,22	4520960,83
12	361290,77	4520940,40

**ΕΘΝΙΚΟ ΤΥΠΟΓΡΑΦΕΙΟ**  
 Για τεχνικούς λόγους στο σχεδιάγραμμα,  
 από το ηλεκτρονικό αρχείο, έγινε  
 σμίκρυνση κατά ποσοστό **55%**

ΥΠΟΥΡΓΕΙΟ ΠΕΡΙΒΑΛΛΟΝΤΟΣ ΚΑΙ ΕΝΕΡΓΕΙΑΣ  
 ΓΕΝΙΚΗ ΓΡΑΜΜΑΤΕΙΑ ΔΑΣΩΝ  
 ΕΠΙΘΕΩΡΗΣΗ ΕΦΑΡΜΟΓΗΣ ΔΑΣΙΚΗΣ ΠΟΛΙΤΙΚΗΣ  
 ΜΑΚΕΔΟΝΙΑΣ-ΘΡΑΚΗΣ  
 ΔΙΕΥΘΥΝΣΗ ΔΑΣΩΝ ΠΕΛΛΑΣ  
 ΑΝΑΜΟΡΦΩΣΗ ΔΑΣΙΚΟΥ ΧΑΡΤΗ ΚΟΙΝΟΤΗΤΑΣ  
 ΑΧΙΛΛΟΧΩΡΙΟΥ

(ΚΥΡΩΣΗ ΜΕ ΤΗΝ ΥΠΟΓΡΑΦΗ 372019/21-10-2022 ΑΠΟΦΑΣΗ  
 ΓΕΝΙΚΟΥ ΓΡΑΜΜΑΤΕΑ ΔΑΣΩΝ, ΦΕΚ 756/Δ/2-11-2022)

**ΥΠΟΜΝΗΜΑ ΚΥΡΩΜΕΝΟΥ ΔΑΣΙΚΟΥ ΧΑΡΤΗ**

ΕΚΤΑΞΕΙΣ ΠΟΥ ΔΕΝ ΔΙΕΠΟΝΤΑΙ ΑΠΟ ΤΙΣ ΔΙΑΤΑΞΕΙΣ ΔΑΣΙΚΗΣ ΜΟΝΟΦΑΣΙΑΣ  
 ΔΑΣΙΚΗΣ ΕΝΤΕΛΕΙΑΣ ΤΩΝ ΠΑΡ. 1, 2, 3, 4 ΚΑΙ 5 ΑΡΘΡΟΥ 3 18998/79  
Εξαιτεί για συμπλήρωση του δοσολογίου οδών Χύμα Δομολογικές πράξεις  
 (μερ. 1 του αρθ.20 του Ν.3389/2010)

α/α	ΕΜΒΑΔΟ ΠΟΛΥΓΩΝΟΥ	ΚΑΤΗΓΟΡΙΑ	ΚΑΤΗΓΟΡΙΑ	ΚΑΤΗΓΟΡΙΑ	ΛΑΝΤΥΡΕ
1	144,08	ΔΔ	ΚΑΤΗΓΟΡΙΑ <td>ΚΑΤΗΓΟΡΙΑ <td>1</td> </td>	ΚΑΤΗΓΟΡΙΑ <td>1</td>	1

α/α	ΕΜΒΑΔΟ ΠΟΛΥΓΩΝΟΥ	ΚΑΤΗΓΟΡΙΑ	ΚΑΤΗΓΟΡΙΑ	ΚΑΤΗΓΟΡΙΑ	ΛΑΝΤΥΡΕ
1	144,08	ΑΔ	ΚΑΤΗΓΟΡΙΑ <td>ΚΑΤΗΓΟΡΙΑ <td>20</td> </td>	ΚΑΤΗΓΟΡΙΑ <td>20</td>	20

**MARIA KODONA**  
 25/09/2025 08:58

ΠΡΟΣΑΡΤΑΤΑ ΣΤΗΝ ΜΕ ΑΡΙΘ.ΠΡΩΤ. ΑΠΟΦΑΣΗ ΤΟΥ ΓΕΝΙΚΟΥ  
 409088/24-9-202 ΓΡΑΜΜΑΤΕΑ ΔΑΣΩΝ

ΕΛΕΥΣΙΑ,  
 Ο ΓΕΝΙΚΟΣ ΓΡΑΜΜΑΤΕΑΣ ΔΑΣΩΝ  
 ΕΥΣΤΑΘΙΟΣ ΣΤΑΘΟΠΟΥΛΟΣ



ΠΟΛΥΓΩΝΟ 1 Εμβαδόν 342,65		
α/α	X	Y
1	362106,98	4522479,24
2	362106,20	4522477,35
3	362106,05	4522477,40
4	362105,89	4522477,45
5	362105,73	4522477,49
6	362105,57	4522477,52
7	362105,41	4522477,53
8	362105,24	4522477,54
9	362105,08	4522477,53
10	362104,92	4522477,52
11	362104,76	4522477,49
12	362104,60	4522477,45
13	362104,44	4522477,40
14	362104,29	4522477,35
15	362104,14	4522477,28
16	362103,99	4522477,20
17	362103,72	4522477,02
18	362103,85	4522477,12
19	362103,60	4522476,92
20	362103,48	4522476,80
21	362103,36	4522476,68
22	362103,36	4522476,68
23	362098,75	4522480,72
24	362094,01	4522479,69
25	362038,79	4522507,92
26	362040,60	4522512,01
27	362075,92	4522494,56
28	362106,98	4522479,24

**ΕΘΝΙΚΟ ΤΥΠΟΓΡΑΦΕΙΟ**  
 Για τεχνικούς λόγους στο σχεδιάγραμμα,  
 από το ηλεκτρονικό αρχείο, έγινε  
 σμίκρυνση κατά ποσοστό **55%**

ΥΠΟΥΡΓΕΙΟ ΠΕΡΙΒΑΛΛΟΝΤΟΣ ΚΑΙ ΕΝΕΡΓΕΙΑΣ  
 ΓΕΝΙΚΗ ΓΡΑΜΜΑΤΕΙΑ ΔΑΣΩΝ  
 ΕΠΙΘΕΩΡΗΣΗ ΕΦΑΡΜΟΓΗΣ ΔΑΣΙΚΗΣ ΠΟΛΙΤΙΚΗΣ  
 ΜΑΚΕΔΟΝΙΑΣ-ΘΡΑΚΗΣ  
 ΔΙΕΥΘΥΝΣΗ ΔΑΣΩΝ ΠΕΛΑΓΑΣ  
 ΑΝΑΜΟΡΦΩΣΗ ΔΑΣΙΚΟΥ ΧΑΡΤΗ ΚΟΙΝΟΤΗΤΑΣ  
 ΑΧΛΑΔΟΧΩΡΙΟΥ

(ΚΥΡΩΘΗΚΕ ΜΕ ΤΗΝ ΥΠΑΓΡΑΦΗ 372019/21-10-2022 ΑΠΟΦΑΣΗ  
 ΓΕΝΙΚΟΥ ΓΡΑΜΜΑΤΕΙΑ ΔΑΣΩΝ, ΦΕΚ 756/Δ/2-11-2022)

**ΥΠΟΜΝΗΜΑ ΚΥΡΩΜΕΝΟΥ ΔΑΣΙΚΟΥ ΧΑΡΤΗ**

ΕΚΤΙΛΕΞΕ ΠΟΥ ΔΕΝ ΔΙΕΠΙΣΤΑΤΙ ΑΠΟ ΤΙΣ ΔΙΑΤΙΛΕΞΕ ΔΑΣΙΚΗΣ ΠΟΛΙΤΙΚΗΣ  
 ΔΑΣΙΝΕΣ ΕΝ ΓΕΝΕ ΕΚΤΙΛΕΞΕ ΤΩΝ ΠΑΡ.1,2,3,4 ΚΑΙ 5 ΔΕΡΦΟΥ 3 1058/79  
 (ΠΡΩΤ. ΤΟΜ. ΣΦ. 20 ΤΟΜ. Ν. 3889/2010)

α/α	ΕΜΒΑΔΟ	ΚΑΤΗΓΟΡΙΑ	ΚΑΤΗΓΟΡΙΑ	ΚΑΤΗΓΟΡΙΑ	ΛΑΝΤΥΠΕ
1	342,65	ΔΑ	ΔΑ	1	1

α/α	ΕΜΒΑΔΟ	ΚΑΤΗΓΟΡΙΑ	ΚΑΤΗΓΟΡΙΑ	ΚΑΤΗΓΟΡΙΑ	ΚΑΤΗΓΟΡΙΑ	ΛΑΝΤΥΠΕ
1	342,65	ΔΑ	ΔΑ	20	20	20

ΜΑΡΙΑ ΚΟΔΟΝΑ  
 25/09/2025 12:13

ΠΡΟΣΑΡΤΑΤΑ ΣΤΗΝ ΜΕ ΑΡΙΘ.ΠΡΩΤ. ΑΠΟΦΑΣΗ ΤΟΥ ΓΕΝΙΚΟΥ  
 409088/24-9-2025 ΓΡΑΜΜΑΤΕΙΑ ΔΑΣΩΝ  
 ΕΛΕΥΣΑ,  
 Ο ΓΕΝΙΚΟΣ ΓΡΑΜΜΑΤΕΑΣ ΔΑΣΩΝ  
 ΕΥΣΤΑΘΙΟΣ ΣΤΑΘΟΠΟΥΛΟΣ





ΠΟΛΥΓΩΝΟ 2 Εμβαδό 282,86				
α/α	X	Y	X	Y
1	332874,01	4515886,11		
2	332875,55	4515880,93		
3	332875,46	4515880,90		
4	332875,31	4515880,85		
5	332875,16	4515880,78		
6	332875,02	4515880,70		
7	332874,88	4515880,61		
8	332874,84	4515880,59		
9	332850,96	4515863,95		
10	332843,30	4515864,60		
11	332844,41	4515864,60		
12	332844,47	4515864,65		
13	332844,59	4515864,76		
14	332844,70	4515864,88		
15	332844,73	4515864,91		
16	332861,68	4515884,86		
17	332861,76	4515884,96		
18	332861,85	4515885,09		
19	332861,94	4515885,23		
20	332862,02	4515885,37		
21	332862,08	4515885,52		
22	332862,14	4515885,68		
23	332862,19	4515885,83		
24	332862,23	4515885,99		
25	332862,25	4515886,15		
26	332862,27	4515886,32		
27	332862,27	4515886,48		
28	332862,27	4515886,64		
29	332862,25	4515886,81		
30	332862,23	4515886,96		
31	332873,13	4515885,96		
32	332874,01	4515886,11		

ΠΟΛΥΓΩΝΟ 1 Εμβαδό 304,52				
α/α	X	Y	X	Y
1	332823,49	4515882,15		
2	332824,95	4515882,24		
3	332837,78	4515879,22		
4	332841,88	4515880,33		
5	332838,86	4515877,48		
6	332825,59	4515866,68		
7	332818,75	4515868,12		
8	332806,79	4515878,59		
9	332812,88	4515883,71		
10	332819,77	4515879,82		
11	332819,89	4515879,76		
12	332820,04	4515879,69		
13	332820,20	4515879,63		
14	332820,35	4515879,59		
15	332820,51	4515879,55		
16	332820,67	4515879,52		
17	332820,84	4515879,51		
18	332821,00	4515879,50		
19	332821,16	4515879,51		
20	332821,33	4515879,52		
21	332821,49	4515879,55		
22	332821,65	4515879,59		
23	332821,80	4515879,63		
24	332821,96	4515879,69		
25	332822,11	4515879,76		
26	332822,25	4515879,83		
27	332822,39	4515879,92		
28	332823,52	4515880,02		
29	332823,65	4515880,12		
30	332823,77	4515880,23		
31	332823,88	4515880,35		
32	332823,98	4515880,48		
33	332823,08	4515880,61		
34	332823,16	4515880,75		
35	332823,24	4515880,89		
36	332823,31	4515881,04		
37	332823,37	4515881,20		
38	332823,41	4515881,35		
39	332823,45	4515881,51		
40	332823,48	4515881,67		
41	332823,49	4515881,84		
42	332823,50	4515882,00		
43	332823,49	4515882,15		

**ΕΘΝΙΚΟ ΤΥΠΟΓΡΑΦΕΙΟ**  
Για τεχνικούς λόγους στο σχεδιάγραμμα, από το ηλεκτρονικό αρχείο, έγινε σμίκρυνση κατά ποσοστό **55%**

ΥΠΟΥΡΓΕΙΟ ΠΕΡΙΒΑΛΛΟΝΤΟΣ ΚΑΙ ΕΝΕΡΓΕΙΑΣ  
ΓΕΝΙΚΗ ΓΡΑΜΜΑΤΕΙΑ ΔΑΣΩΝ  
ΕΠΙΘΕΩΡΗΣΗ ΕΦΑΡΜΟΓΗΣ ΔΑΣΙΚΗΣ ΠΟΛΙΤΙΚΗΣ  
ΜΑΚΕΔΟΝΙΑΣ-ΘΡΑΚΗΣ  
ΔΙΕΥΘΥΝΣΗ ΔΑΣΩΝ ΠΕΛΛΑΣ  
ΑΝΑΜΟΡΦΩΣΗ ΔΑΣΙΚΟΥ ΧΑΡΤΗ ΚΟΙΝΟΤΗΤΑΣ  
ΜΕΣΗΡΕΙΟΥ  
(ΚΥΡΩΣΗ ΜΕ ΤΗΝ ΥΠΑΓΡΑΦΗ 372019/21-10-2022 ΑΠΟΦΑΣΗ  
ΓΕΝΙΚΟΥ ΓΡΑΜΜΑΤΕΙΑ ΔΑΣΩΝ, ΦΩΚ 736/Δ/2-11-2022)

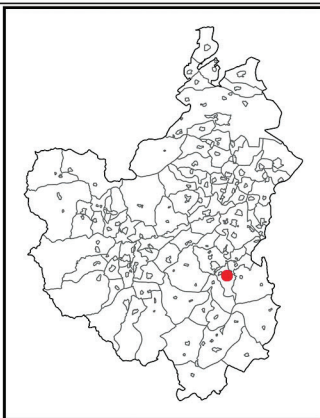

**ΥΠΟΜΝΗΜΑ ΚΥΡΩΜΕΝΟΥ ΔΑΣΙΚΟΥ ΧΑΡΤΗ**

- ΕΚΤΑΞΕΙΣ ΠΟΥ ΔΕΝ ΔΙΕΠΙΣΤΑΙ ΑΠΟ ΤΙΣ ΔΙΑΤΑΞΕΙΣ ΔΑΣΙΚΗΣ ΝΟΜΟΘΕΙΑΣ
- ΔΑΣΙΚΕΣ ΕΝ ΤΕΛΕΙ ΕΚΤΑΞΕΙΣ ΤΩΝ ΠΑΡ. 1, 2, 3, 4 ΚΑΙ 5 ΑΡΘΡΟΥ 3 ΝΟΜΟΥ 3199/79 (Παρ. 1 του αρθ. 20 του Ν. 3889/2010)
- ΚΑΤΗΓΟΡΙΑ ΚΑΤΗΓΟΡΙΑ ΚΑΤΗΓΟΡΙΑ ΚΑΤΗΓΟΡΙΑ ΚΑΤΗΓΟΡΙΑ

α/α	ΕΜΒΑΔΟ (τ.μ.)	ΚΑΤΗΓΟΡΙΑ	ΚΑΤΗΓΟΡΙΑ	ΚΑΤΗΓΟΡΙΑ	ΚΑΤΗΓΟΡΙΑ	ΚΑΤΗΓΟΡΙΑ	ΚΑΤΗΓΟΡΙΑ	ΚΑΤΗΓΟΡΙΑ	ΚΑΤΗΓΟΡΙΑ
1	304,52	ΔΔ							
2	282,86	ΔΔ							

α/α	ΕΜΒΑΔΟ (τ.μ.)	ΚΑΤΗΓΟΡΙΑ	ΚΑΤΗΓΟΡΙΑ	ΚΑΤΗΓΟΡΙΑ	ΚΑΤΗΓΟΡΙΑ	ΚΑΤΗΓΟΡΙΑ	ΚΑΤΗΓΟΡΙΑ	ΚΑΤΗΓΟΡΙΑ	ΚΑΤΗΓΟΡΙΑ
1	304,52	ΔΔ							
2	282,86	ΔΔ							

ΜΑΡΙΑ ΚΟΔΟΝΑ  
25/09/2025 12:15

ΠΡΟΣΑΡΤΑΙ ΣΤΗΝ ΜΕ ΑΡΙΘ. ΠΡΩΤ. ΑΠΟΦΑΣΗ ΤΟΥ ΓΕΝΙΚΟΥ  
409/889/24-9-2025 ΓΡΑΜΜΑΤΕΙΑ ΔΑΣΩΝ

ΕΛΕΥΣΙΑ,  
Ο ΓΕΝΙΚΟΣ ΓΡΑΜΜΑΤΕΑΣ ΔΑΣΩΝ  
ΕΥΣΤΑΘΙΟΣ ΣΤΑΘΟΠΟΥΛΟΣ



**ΠΟΛΥΓΩΝΟ 1**  
Εμβαδό 474,41

α/α	X	Y
1	335278,45	4524029,80
2	335287,29	4524024,66
3	335294,49	4524026,31
4	335306,26	4524025,90
5	335311,09	4524023,68
6	335280,06	4524023,24
7	335242,86	4524006,96
8	335237,48	4524017,93
9	335241,86	4524016,85
10	335246,59	4524016,03
11	335251,32	4524017,47
12	335253,58	4524023,22
13	335259,33	4524026,72
14	335271,87	4524030,21
15	335278,45	4524029,80

**ΕΘΝΙΚΟ ΤΥΠΟΓΡΑΦΕΙΟ**  
Για τεχνικούς λόγους στο σχεδιάγραμμα, από το ηλεκτρονικό αρχείο, έγινε σμίκρυνση κατά ποσοστό **55%**

ΥΠΟΥΡΓΕΙΟ ΠΕΡΙΒΑΛΛΟΝΤΟΣ ΚΑΙ ΕΝΕΡΓΕΙΑΣ  
ΓΕΝΙΚΗ ΓΡΑΜΜΑΤΕΙΑ ΔΑΣΩΝ  
ΕΠΙΘΕΩΡΗΣΗ ΕΦΑΡΜΟΤΗΣ ΔΑΣΙΚΗΣ ΠΟΛΙΤΙΚΗΣ  
ΜΑΚΕΔΟΝΙΑΣ-ΘΡΑΚΗΣ  
ΔΙΕΥΘΥΝΣΗ ΔΑΣΩΝ ΠΕΛΑΓΑΣ  
ΑΝΑΜΟΡΦΩΣΗ ΔΑΣΙΚΟΥ ΧΑΡΤΗ ΚΟΙΝΟΤΗΤΑΣ  
ΣΩΤΗΡΑΣ

(ΚΥΡΩΘΗΚΕ ΜΕ ΤΗΝ ΥΠΑΡΙΘ. 372019/21-10-2022 ΑΠΟΦΑΣΗ ΓΕΝΙΚΟΥ ΓΡΑΜΜΑΤΕΑ ΔΑΣΩΝ, ΦΕΚ 756/Δ/2-11-2022)

**ΥΠΟΜΗΝΗΜΑ ΚΥΡΩΜΕΝΟΥ ΔΑΣΙΚΟΥ ΧΑΡΤΗ**

ΕΚΤΑΞΕΙ ΠΟΥ ΔΕΝ ΔΙΕΠΟΝΤΑΙ ΑΠΟ ΤΙΣ ΔΙΑΤΑΞΕΙΣ ΔΑΣΙΚΗΣ ΝΟΜΟΘΕΙΑΣ  
ΔΑΣΙΚΕΣ ΓΕΝΕ ΕΚΤΑΞΕΙΣ ΤΩΝ ΠΑΡ. 1,2,3,4 ΚΑΙ 5 ΠΡΟΦΥΛ 3 ΗΡ98/79  
Έκδοση για αναπαραγωγή του δικαιώματος εδάφους σύμφωνα με τον Ν. 3899/2010 (παρ.1 του αρθ.20 του Ν. 3899/2010)

α/α	ΕΜΒΛΑΔΟ (τ.μ.)	ΚΑΤΗΓΟΡΙΑ	ΚΑΤΗΓΟΡΙΑ1	ΚΑΤΗΓΟΡΙΑ2	ΛΑΝΤΥΠΕ
1	474,41	ΔΔ			1

α/α	ΕΜΒΛΑΔΟ (τ.μ.)	ΝΕΟ ΚΑΤΗΓΟΡΙΑ	ΝΕΟ ΚΑΤΗΓΟΡΙΑ1	ΝΕΟ ΚΑΤΗΓΟΡΙΑ2	ΝΕΟ ΛΑΝΤΥΠΕ
1	474,41	ΔΔ			20

**ΜΑΡΙΑ ΚΟΔΟΝΑ**  
25/09/2025 12:17

ΠΡΟΣΑΡΤΑΤΑ ΣΤΗΝ ΜΕ ΑΡΙΘ. ΠΡΩΤ. ΑΠΟΦΑΣΗ ΤΟΥ ΓΕΝΙΚΟΥ  
409/088/24-9-2025 ΓΡΑΜΜΑΤΕΑ ΔΑΣΩΝ

ΕΛΕΥΣΙΑ,  
Ο ΓΕΝΙΚΟΣ ΓΡΑΜΜΑΤΕΑΣ ΔΑΣΩΝ  
ΕΥΣΤΑΘΙΟΣ ΣΤΑΘΟΠΟΥΛΟΣ



**ΠΟΛΥΓΩΝΟ 2**  
Εμβαδόν 21,22

α/α	X	Y
1	335905,41	4513233,17
2	335903,97	4513232,79
3	335905,76	4513240,75
4	335910,00	4513252,99
5	335908,88	4513246,15
6	335906,79	4513239,91
7	335905,41	4513233,17

**ΠΟΛΥΓΩΝΟ 1**  
Εμβαδόν 27,40

α/α	X	Y
1	335894,46	4513159,76
2	335894,85	4513165,08
3	335895,90	4513177,26
4	335896,49	4513183,23
5	335897,43	4513183,37
6	335896,04	4513165,82
7	335896,44	4513160,24
8	335894,46	4513159,76

**ΠΟΛΥΓΩΝΟ 3**  
Εμβαδόν 2345,12

α/α	X	Y
1	335910,00	4513252,99
2	335905,76	4513240,75
3	335903,97	4513232,79
4	335902,19	4513224,82
5	335899,81	4513211,04
6	335897,67	4513195,35
7	335896,49	4513183,23
8	335895,90	4513177,26
9	335894,85	4513165,08
10	335894,46	4513159,76
11	335874,33	4513154,91
12	335854,49	4513159,79
13	335865,79	4513174,24
14	335880,93	4513202,98
15	335885,43	4513249,81
16	335895,33	4513255,22
17	335911,06	4513259,51
18	335910,00	4513252,99

**ΕΘΝΙΚΟ ΤΥΠΟΓΡΑΦΕΙΟ**  
Για τεχνικούς λόγους στο σχεδιάγραμμα, από το ηλεκτρονικό αρχείο, έγινε σμίκρυνση κατά ποσοστό **55%**

ΥΠΟΥΡΓΕΙΟ ΠΕΡΙΒΑΛΛΟΝΤΟΣ ΚΑΙ ΕΝΕΡΓΕΙΑΣ  
ΓΕΝΙΚΗ ΓΡΑΜΜΑΤΕΙΑ ΔΑΣΩΝ  
ΕΠΙΘΕΩΡΗΣΗ ΕΦΑΡΜΟΓΗΣ ΔΑΣΙΚΗΣ ΠΟΛΙΤΙΚΗΣ  
ΜΑΚΕΔΟΝΙΑΣ-ΘΡΑΚΗΣ  
ΔΙΕΥΘΥΝΣΗ ΔΑΣΩΝ ΠΕΛΑΣ  
ΑΝΑΜΟΡΦΩΣΗ ΔΑΣΙΚΟΥ ΧΑΡΤΗ ΚΟΙΝΟΤΗΤΑΣ  
ΠΙΛΑΙΤΗΣ  
(ΚΥΡΩΣΗ ΜΕ ΤΗΝ ΥΠΑΡΙΘ. 372019/21-10-2022 ΑΠΟΦΑΣΗ  
ΓΕΝΙΚΟΥ ΓΡΑΜΜΑΤΕΑ ΔΑΣΩΝ, ΦΩΚ 756/Δ/2-11-2022)

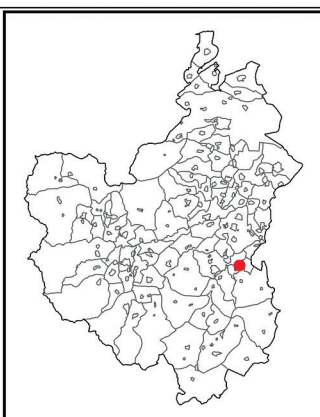

**ΥΠΟΜΝΗΜΑ ΚΥΡΩΜΕΝΟΥ ΔΑΣΙΚΟΥ ΧΑΡΤΗ**

ΕΚΤΙΛΕΞΕ ΤΟΥ ΔΕΝ ΔΙΕΠΟΝΤΑΙ ΑΠΟ ΤΗΣ ΔΙΑΤΑΞΗΣ ΔΑΣΙΚΗΣ ΝΟΜΟΘΕΙΑΣ  
ΔΑΣΙΝΕΣ ΕΝ ΤΕΛΕΙ ΕΚΤΙΛΕΞΕ ΤΩΝ ΠΑΡ. 1,2,3,4 ΚΑΙ 5 ΑΡΘΡΟΥ 3 Ν.999/79  
(ΠΡΩΤ. ΤΟΜ. 099,20 ΤΟΜ. Ν. 3889/2010)

α/α ΠΟΛΥΓΩΝΟΥ	ΕΜΒΑΔΟ (τ.μ.)	ΚΑΤΗΓΟΡΙΑ	ΚΑΤΗΓΩΡΙΑ2	ΛΑΝΤΥΠΕ
1	27,40	ΔΔ		0
2	21,22	ΔΔ		0
3	2.345,12	ΔΔ		0

α/α ΠΟΛΥΓΩΝΟΥ	ΕΜΒΑΔΟ (τ.μ.)	ΚΑΤΗΓΟΡΙΑ	ΚΑΤΗΓΩΡΙΑ2	ΚΑΤΗΓΩΡΙΑ3	ΛΑΝΤΥΠΕ	ΝΕΟ ΚΑΤΗΓΩΡΙΑ2	ΝΕΟ ΚΑΤΗΓΩΡΙΑ3
1	27,40	ΔΔ			28		
2	21,22	ΔΔ			28		
3	2.345,12	ΔΔ			6		

MARIA KODONA  
25/09/2025 12:17

ΠΡΟΣΑΡΤΑ ΣΤΗΝ ΜΕ ΑΡΙΘ.ΠΡΩΤ. ΑΠΟΦΑΣΗ ΤΟΥ ΓΕΝΙΚΟΥ  
4090882/4-9-2025 ΓΡΑΜΜΑΤΕΑ ΔΑΣΩΝ

ΕΛΕΥΣΙΑ,  
Ο ΓΕΝΙΚΟΣ ΓΡΑΜΜΑΤΕΑΣ ΔΑΣΩΝ  
ΕΥΣΤΑΘΙΟΣ ΣΤΑΘΟΠΟΥΛΟΣ





**ΠΟΛΥΓΩΝΟ 2**  
Εμβαδό 504,83

α/α	X	Y
1	357898,16	4523581,04
2	357882,21	4523580,10
3	357859,85	4523575,45
4	357850,12	4523576,66
5	357849,70	4523577,83
6	357878,04	4523598,36
7	357898,16	4523581,04

**ΠΟΛΥΓΩΝΟ 1**  
Εμβαδό 765,19

α/α	X	Y
1	357875,06	4523507,86
2	357875,17	4523508,15
3	357887,33	4523529,40
4	357904,71	4523541,56
5	357923,58	4523553,27
6	357889,38	4523500,88
7	357875,74	4523505,99
8	357875,06	4523507,86

**ΠΟΛΥΓΩΝΟ 3**  
Εμβαδό 2756,39

α/α	X	Y
1	357923,58	4523553,27
2	357904,71	4523541,56
3	357887,33	4523529,40
4	357875,17	4523508,15
5	357875,06	4523507,86
6	357850,12	4523576,66
7	357859,85	4523575,45
8	357882,21	4523580,10
9	357898,16	4523581,04
10	357926,04	4523557,04
11	357923,58	4523553,27

**ΕΘΝΙΚΟ ΤΥΠΟΓΡΑΦΕΙΟ**  
Για τεχνικούς λόγους στο σχεδιάγραμμα, από το ηλεκτρονικό αρχείο, έγινε σμίκρυνση κατά ποσοστό **55%**

ΥΠΟΥΡΓΕΙΟ ΠΕΡΙΒΑΛΛΟΝΤΟΣ ΚΑΙ ΕΝΕΡΓΕΙΑΣ  
ΓΕΝΙΚΗ ΓΡΑΜΜΑΤΕΙΑ ΔΑΣΩΝ  
ΕΠΙΘΕΩΡΗΣΗ ΕΦΑΡΜΟΓΗΣ ΔΑΣΙΚΗΣ ΠΟΛΙΤΙΚΗΣ  
ΜΑΚΕΔΟΝΙΑΣ-ΘΡΑΚΗΣ  
ΔΙΕΥΘΥΝΣΗ ΔΑΣΩΝ ΠΕΛΑΓΑΣ  
ΑΝΑΜΟΡΦΩΣΗ ΔΑΣΙΚΟΥ ΧΑΡΤΗ ΚΟΙΝΟΤΗΤΑΣ  
ΑΡΑΒΗΣΣΟΥ  
(ΚΥΡΩΘΗΚΕ ΜΕ ΤΗΝ ΥΠΑΡΙΘΜ. 372019/21-10-2022 ΑΠΟΦΑΣΗ  
ΓΕΝΙΚΟΥ ΓΡΑΜΜΑΤΕΑ ΔΑΣΩΝ, ΦΕΚ 756/Δ/2-11-2022)

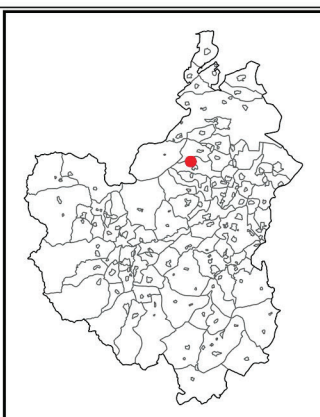

**ΥΠΟΜΗΝΙΑ ΚΥΡΩΜΕΝΟΥ ΔΑΣΙΚΟΥ ΧΑΡΤΗ**

ΕΚΤΙΛΕΞΕ ΤΟΥ ΔΕΝ ΔΙΕΠΟΝΤΑΙ ΑΠΟ ΤΙΣ ΔΙΑΤΑΞΕΙΣ ΔΑΣΙΚΗΣ ΝΟΜΟΘΕΙΑΣ  
ΔΑΣΙΝΕΣ ΕΝ ΓΕΝΕ ΕΚΤΙΛΕΞΕ ΤΗΝ ΠΑΡ. 1,2,3,4 ΚΑΙ 5 ΑΡΘΡΟΥ 3 1696/79  
(ΠΡΩ.Ν. ΤΟΥ ΑΡΘ. 20 ΤΟΥ Ν. 3889/2010)

α/α	ΕΜΒΑΔΟ ΠΟΛΥΓΩΝΟΥ (τ.μ.)	ΚΑΤΗΓΟΡΙΑ	ΚΑΤΗΓΟΡΙΑ	ΚΑΤΗΓΟΡΙΑ	ΛΑΝΤΥΠΕ
1	765,19	ΑΑ			1
2	504,83	ΑΑ			1
3	2.756,39	ΔΑ			1

α/α	ΕΜΒΑΔΟ ΠΟΛΥΓΩΝΟΥ	ΚΑΤΗΓΟΡΙΑ	ΚΑΤΗΓΟΡΙΑ	ΚΑΤΗΓΟΡΙΑ	ΛΑΝΤΥΠΕ	ΝΕΟ ΚΑΤΗΓΟΡΙΑ	ΝΕΟ ΚΑΤΗΓΟΡΙΑ
1	765,19	ΑΑ			20		
2	504,83	ΑΑ			20		
3	2.756,39	ΑΑ			20		

ΜΑΡΙΑ ΚΟΔΟΝΑ  
25/09/2025 12:26

ΠΡΟΣΑΡΤΑΤΑ ΣΤΗΝ ΜΕ ΑΡΙΘ. ΠΡΩΤ. ΑΠΟΦΑΣΗ ΤΟΥ ΓΕΝΙΚΟΥ  
ΓΡΑΜΜΑΤΕΑ ΔΑΣΩΝ, ΦΕΚ 756/Δ/2-11-2022

ΕΛΕΥΣΙΑ,  
Ο ΓΕΝΙΚΟΣ ΓΡΑΜΜΑΤΕΑΣ ΔΑΣΩΝ  
ΕΥΣΤΑΘΙΟΣ ΣΤΑΘΟΠΟΥΛΟΣ





**ΠΟΛΥΓΩΝΟ 1**  
Εμβαδό 23,40

α/α	X	Y
1	355803,13	4542782,86
2	355806,20	4542771,27
3	355797,03	4542790,64
4	355803,13	4542782,86

**ΠΟΛΥΓΩΝΟ 2**  
Εμβαδό 234,44

α/α	X	Y
1	355767,68	4542831,03
2	355768,34	4542829,89
3	355726,25	4542842,49
4	355739,29	4542849,25
5	355767,68	4542831,03

**ΠΟΛΥΓΩΝΟ 3**  
Εμβαδό 990,79

α/α	X	Y
1	355587,42	4542899,48
2	355622,82	4542873,56
3	355651,22	4542877,41
4	355667,70	4542867,60
5	355687,40	4542855,55
6	355690,96	4542853,06
7	355576,81	4542887,23
8	355562,89	4542901,84
9	355565,74	4542904,53
10	355587,42	4542899,48

**ΕΘΝΙΚΟ ΤΥΠΟΓΡΑΦΕΙΟ**  
Για τεχνικούς λόγους στο σχεδιάγραμμα, από το ηλεκτρονικό αρχείο, έγινε σμίκρυνση κατά ποσοστό **55%**

ΥΠΟΥΡΓΕΙΟ ΠΕΡΙΒΑΛΛΟΝΤΟΣ ΚΑΙ ΕΝΕΡΓΕΙΑΣ  
ΓΕΝΙΚΗ ΓΡΑΜΜΑΤΕΙΑ ΔΑΣΩΝ  
ΕΠΙΘΕΩΡΗΣΗ ΕΦΑΡΜΟΓΗΣ ΔΑΣΙΚΗΣ ΠΟΛΙΤΙΚΗΣ  
ΜΑΚΕΔΟΝΙΑΣ-ΘΡΑΚΗΣ  
ΔΙΕΥΘΥΝΣΗ ΔΑΣΩΝ ΠΕΛΑΓΑΣ  
ΑΝΑΜΟΡΦΩΣΗ ΔΑΣΙΚΟΥ ΧΑΡΤΗ ΚΟΙΝΟΤΗΤΑΣ  
ΑΡΧΑΓΓΕΛΟΥ  
(ΚΥΡΩΣΗ ΜΕ ΤΗΝ ΥΠΑΡΙΘΜ. 372019/21-10-2022 ΑΠΟΦΑΣΗ  
ΓΕΝΙΚΟΥ ΓΡΑΜΜΑΤΕΑ ΔΑΣΩΝ, ΦΕΚ 736/Δ/2-11-2022)

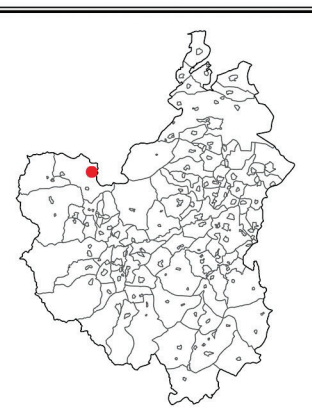

**ΥΠΟΜΝΗΜΑ ΚΥΡΩΜΕΝΟΥ ΔΑΣΙΚΟΥ ΧΑΡΤΗ**  
ΕΚΤΙΛΕΣΕ ΠΟΥ ΔΕΝ ΔΙΕΠΟΝΤΑΙ ΑΠΟ ΤΙΣ ΔΙΑΤΑΞΕΙΣ ΔΑΣΙΚΗΣ ΠΟΛΙΤΙΚΗΣ  
ΔΑΣΙΝΕΣ ΕΝ ΓΕΝΕ ΕΚΤΙΛΕΣΕ ΤΩΝ ΠΑΡ. 1,2,3,4 ΚΑΙ 5 ΑΡΘΡΟΥ 3 1695/79  
(ΠΡΩ.Ν. ΤΟΥ ΑΡΘ. 20 ΤΟΥ Ν. 3889/2010)

α/α ΠΟΛΥΓΩΝΟΥ	ΕΜΒΑΔΟ (τ.μ.)	ΚΑΤΗΓΟΡΙΑ	ΚΑΤΗΓΟΡΙΑ	ΚΑΤΗΓΟΡΙΑ	ΛΑΝΤΥΠΕ
1	23,40	ΔΔ			1
2	234,44	ΔΔ			1
3	990,79	ΔΔ			1

α/α ΠΟΛΥΓΩΝΟΥ	ΕΜΒΑΔΟ (τ.μ.)	ΚΑΤΗΓΟΡΙΑ	ΚΑΤΗΓΟΡΙΑ	ΚΑΤΗΓΟΡΙΑ	ΛΑΝΤΥΠΕ
1	23,40	ΔΔ			20
2	234,44	ΔΔ			20
3	990,79	ΔΔ			20

ΜΑΡΙΑ ΚΟΔΟΝΑ  
25/09/2025 12:30  
ΠΡΟΣΑΡΤΑ ΣΤΗΝ ΜΕ ΑΡΙΘ.ΠΡΩΤ. ΑΠΟΦΑΣΗ ΤΟΥ ΓΕΝΙΚΟΥ  
409/88/24-9-2025 ΓΡΑΜΜΑΤΕΑ ΔΑΣΩΝ  
ΕΛΕΥΣΙΑ,  
Ο ΓΕΝΙΚΟΣ ΓΡΑΜΜΑΤΕΑΣ ΔΑΣΩΝ  
ΕΥΣΤΑΘΙΟΣ ΣΤΑΘΟΠΟΥΛΟΣ

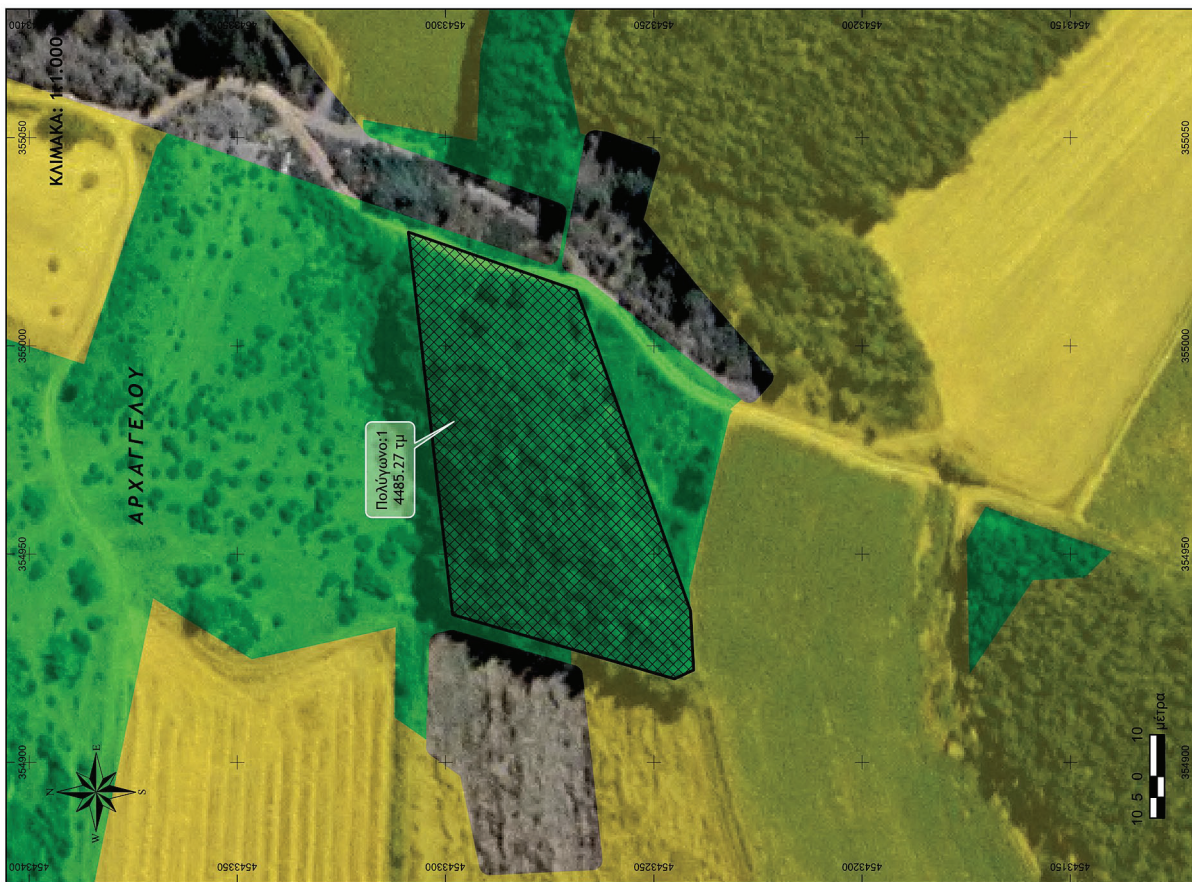

ΠΟΛΥΓΩΝΟ 1 Εμβαδό 4485,27		
α/α	X	Y
1	354936,37	4543241,21
2	354930,16	4543240,88
3	354922,16	4543240,47
4	354920,04	4543245,07
5	354927,23	4543269,86
6	354935,46	4543298,26
7	355018,18	4543307,83
8	355027,32	4543308,88
9	355014,27	4543271,20
10	355013,35	4543268,52
11	354938,19	4543241,86
12	354936,37	4543241,21

**ΕΘΝΙΚΟ ΤΥΠΟΓΡΑΦΕΙΟ**  
 Για τεχνικούς λόγους στο σχεδιάγραμμα,  
 από το ηλεκτρονικό αρχείο, έγινε  
 σμίκρυνση κατά ποσοστό **55%**

ΥΠΟΥΡΓΕΙΟ ΠΕΡΙΒΑΛΛΟΝΤΟΣ ΚΑΙ ΕΝΕΡΓΕΙΑΣ  
 ΓΕΝΙΚΗ ΓΡΑΜΜΑΤΕΙΑ ΔΑΣΩΝ  
 ΜΑΚΕΔΟΝΙΑΣ-ΘΡΑΚΗΣ  
 ΔΙΕΥΘΥΝΣΗ ΔΑΣΩΝ ΠΕΛΛΑΣ

ΑΝΑΜΟΡΦΩΣΗ ΔΑΣΙΚΟΥ ΧΑΡΤΗ ΚΟΙΝΟΤΗΤΑΣ  
 ΑΡΧΑΓΓΕΛΟΥ

(ΚΥΡΩΣΗ ΜΕ ΤΗΝ ΥΠΑΡΙΘ. 372019/21-10-2022 ΑΠΟΦΑΣΗ  
 ΓΕΝΙΚΟΥ ΓΡΑΜΜΑΤΕΑ ΔΑΣΩΝ, ΦΕΚ 756/Δ/2-11-2022)



**ΥΠΟΜΗΝΙΑ ΚΥΡΩΜΕΝΟΥ ΔΑΣΙΚΟΥ ΧΑΡΤΗ**

ΕΚΤΑΞΕΙ ΠΟΥ ΔΕΝ ΔΙΕΤΙΘΕΤΑΙ ΑΠΟ ΤΙΣ ΔΙΑΤΑΞΕΙΣ ΔΑΣΙΝΗΣ ΟΜΟΡΘΕΙΑΣ  
 ΔΑΣΙΚΕΣ ΕΝ ΓΕΝΗ ΕΚΤΑΞΕΙΣ ΤΩΝ ΠΑΡ. 1, 2, 3, 4 ΚΑΙ 5 ΑΡΘΡΟΥ 3 Ν.998/179  
Εξαιτείται για αναμόρφωση του βασικού χάρτη λόγω διαφορετικής κλίμακας  
 (παρ. 1 του αρθ. 20 του Ν. 3889/2010)

α/α	ΕΜΒΛΟΣ	ΚΑΤΗΓΟΡΙΑ	ΚΑΤΗΓΟΡΙΑ	ΚΑΤΗΓΟΡΙΑ	ΛΑΝΤΥΠΕ
1	4.485,27	ΑΔ			20

α/α	ΕΜΒΛΟΣ	ΚΑΤΗΓΟΡΙΑ	ΚΑΤΗΓΟΡΙΑ	ΚΑΤΗΓΟΡΙΑ	ΛΑΝΤΥΠΕ
1	4.485,27	ΑΔ			28

ΜΑΡΙΑ ΚΟΔΟΝΑ  
 25/09/2025 12:31

ΠΡΟΣΑΡΤΑΙ ΣΤΗΝ ΜΕ ΑΡΙΘ. ΠΡΩΤ. ΑΠΟΦΑΣΗ ΤΟΥ ΓΕΝΙΚΟΥ  
 409088/24-9-2025 ΓΡΑΜΜΑΤΕΑ ΔΑΣΩΝ

ΕΛΕΥΣΙΑ,  
 Ο ΓΕΝΙΚΟΣ ΓΡΑΜΜΑΤΕΑΣ ΔΑΣΩΝ  
 ΕΥΣΤΑΘΙΟΣ ΣΤΑΘΟΠΟΥΛΟΣ



ΠΟΛΥΓΩΝΟ 1 Εμβαδό 2402,30			ΠΟΛΥΓΩΝΟ 2 Εμβαδό 133,57		
α/α	X	Y	α/α	X	Y
1	33576,26	4515399,09	1	33552,49	4515403,00
2	33571,93	4515400,81	2	33552,40	4515403,00
3	33553,18	4515405,04	3	33525,27	4515395,05
4	33532,93	4515400,51	4	33526,78	4515399,12
5	33526,78	4515399,12	5	33532,93	4515400,51
6	33545,27	4515449,13	6	33553,18	4515405,04
7	33544,55	4515654,10	7	33571,93	4515400,81
8	33546,18	4515453,91	8	33576,26	4515399,09
9	33546,31	4515453,89	9	33576,26	4515398,97
10	33546,40	4515453,89	10	33576,21	4515398,92
11	33580,00	4515452,91	11	33575,34	4515396,16
12	33590,90	4515445,99	12	33554,39	4515403,21
13	33576,26	4515399,09	13	33554,23	4515403,29
ΠΟΛΥΓΩΝΟ 3 Εμβαδό 78,58			14	33554,07	4515403,32
α/α	X	Y	15	33553,91	4515403,34
1	33525,27	4515395,05	16	33553,75	4515403,34
2	33525,10	4515395,00	17	33553,58	4515403,34
3	33518,70	4515394,00	18	33553,42	4515403,32
4	33504,48	4515391,03	19	33553,26	4515403,29
5	33487,13	4515393,18	20	33553,10	4515403,26
6	33494,89	4515391,90	21	33552,94	4515403,21
7	33526,78	4515399,12	22	33552,79	4515403,15
8	33525,27	4515395,05	23	33552,64	4515403,08
			24	33552,50	4515403,01
			25	33552,49	4515403,00
			26	33552,49	4515403,00

**ΕΘΝΙΚΟ ΤΥΠΟΓΡΑΦΕΙΟ**  
 Για τεχνικούς λόγους στο σχεδιάγραμμα,  
 από το ηλεκτρονικό αρχείο, έγινε  
 σμίκρυνση κατά ποσοστό **55%**

ΥΠΟΥΡΓΕΙΟ ΠΕΡΙΒΑΛΛΟΝΤΟΣ ΚΑΙ ΕΝΕΡΓΕΙΑΣ  
 ΓΕΝΙΚΗ ΓΡΑΜΜΑΤΕΙΑ ΔΑΣΩΝ  
 ΕΠΙΘΕΩΡΗΣΗ ΕΦΑΡΜΟΓΗΣ ΔΑΣΙΚΗΣ ΠΟΛΙΤΙΚΗΣ  
 ΜΑΚΕΔΟΝΙΑΣ-ΘΡΑΚΗΣ  
 ΔΙΕΥΘΥΝΣΗ ΔΑΣΩΝ ΠΕΛΑΓΑΣ  
 ΑΝΑΜΟΡΦΩΣΗ ΔΑΣΙΚΟΥ ΧΑΡΤΗ ΚΟΙΝΟΤΗΤΑΣ  
 ΠΛΑΤΑΝΗΣ  
 (ΚΥΡΩΣΗ ΜΕ ΤΗΝ ΥΠΑΡΧ. 372019/21-10-2022 ΑΠΟΦΑΣΗ  
 ΓΕΝΙΚΟΥ ΓΡΑΜΜΑΤΕΑ ΔΑΣΩΝ, ΦΕΚ 736/Δ/2-11-2022)

**ΥΠΟΜΝΗΜΑ ΚΥΡΩΜΕΝΟΥ ΔΑΣΙΚΟΥ ΧΑΡΤΗ**

ΕΚΤΑΞΕΙΣ ΠΟΥ ΔΕΝ ΔΙΕΠΟΝΤΑΙ ΑΠΟ ΤΙΣ ΔΙΑΤΑΞΕΙΣ ΔΑΣΙΚΗΣ ΝΟΜΟΘΕΙΑΣ  
 ΔΑΣΙΚΕΣ ΕΝ ΤΕΛΕΙ ΕΚΤΑΞΕΙΣ ΤΩΝ ΠΑΡ. 1, 2, 3, 4 ΚΑΙ 5 ΑΡΘΡΟΥ 3 1696/179  
 (Παρ. 1 του αρθ. 20 του Ν. 3889/2010)  
 (Παρ. 1 του αρθ. 20 του Ν. 3889/2010)

α/α	ΕΜΒΑΔΟ (τ.μ.)	ΚΑΤΗΓΟΡΙΑ	ΚΑΤΗΓΟΡΙΑ	ΚΑΤΗΓΟΡΙΑ	ΛΑΝΤΥΠΕ
1	2.402,30	ΔΔ			0
2	133,57	ΔΔ			0
3	78,58	ΔΔ			0

α/α	ΕΜΒΑΔΟ (τ.μ.)	ΚΑΤΗΓΟΡΙΑ	ΚΑΤΗΓΟΡΙΑ	ΚΑΤΗΓΟΡΙΑ	ΛΑΝΤΥΠΕ
1	2.402,30	ΔΔ			0
2	133,57	ΔΔ			0
3	78,58	ΔΔ			0

ΜΑΡΙΑ ΚΟΔΟΝΑ  
 25/09/2025 12:32

ΠΡΟΣΑΡΤΑΙ ΣΤΗΝ ΜΕ ΑΡΙΘ. ΠΡΩΤ. ΑΠΟΦΑΣΗΣ ΤΟΥ ΓΕΝΙΚΟΥ  
 ΓΡΑΜΜΑΤΕΑ ΔΑΣΩΝ  
 4090882/4-9-2025

ΕΛΕΥΣΙΑ,  
 Ο ΓΕΝΙΚΟΣ ΓΡΑΜΜΑΤΕΑΣ ΔΑΣΩΝ  
 ΕΥΣΤΑΘΙΟΣ ΣΤΑΘΟΠΟΥΛΟΣ





ΠΟΛΥΓΩΝΟ 2 Εμβαδόν 137,97					
α/α	X	Y	X	Y	
1	325765,35	4534291,65	2	325765,35	4534291,65
2	325764,31	4534292,28	2	325764,17	4534291,04
3	325757,56	4534299,03	3	325757,46	4534294,88
4	325749,62	4534303,79	4	325742,52	4534301,58
5	325740,10	4534306,96	5	325728,29	4534307,17
6	325728,99	4534308,55	6	325728,99	4534308,55
7	325728,29	4534307,17	7	325740,10	4534306,96
8	325725,72	4534308,19	8	325749,62	4534303,79
9	325723,22	4534304,57	9	325757,56	4534299,03
10	325711,73	4534310,60	10	325764,31	4534292,28
11	325707,04	4534312,47	11	325765,35	4534291,65

ΠΟΛΥΓΩΝΟ 1 Εμβαδόν 1182,40					
α/α	X	Y	X	Y	
1	325765,35	4534291,65	1	325765,35	4534291,65
2	325764,31	4534292,28	2	325764,17	4534291,04
3	325757,56	4534299,03	3	325757,46	4534294,88
4	325749,62	4534303,79	4	325742,52	4534301,58
5	325740,10	4534306,96	5	325728,29	4534307,17
6	325728,99	4534308,55	6	325728,99	4534308,55
7	325728,29	4534307,17	7	325740,10	4534306,96
8	325725,72	4534308,19	8	325749,62	4534303,79
9	325723,22	4534304,57	9	325757,56	4534299,03
10	325711,73	4534310,60	10	325764,31	4534292,28
11	325707,04	4534312,47	11	325765,35	4534291,65
12	325697,04	4534322,93			
13	325704,11	4534321,46			
14	325711,49	4534320,82			
15	325719,36	4534321,06			
16	325727,40	4534322,03			
17	325731,40	4534322,83			
18	325740,32	4534322,74			
19	325746,90	4534321,80			
20	325756,80	4534319,60			
21	325764,92	4534317,90			
22	325769,86	4534313,40			
23	325776,09	4534305,39			
24	325778,31	4534298,28			
25	325765,35	4534291,65			

**ΕΘΝΙΚΟ ΤΥΠΟΓΡΑΦΕΙΟ**  
Για τεχνικούς λόγους στο σχεδιάγραμμα, από το ηλεκτρονικό αρχείο, έγινε σμίκρυνση κατά ποσοστό **55%**

ΥΠΟΥΡΓΕΙΟ ΠΕΡΙΒΑΛΛΟΝΤΟΣ ΚΑΙ ΕΝΕΡΓΕΙΑΣ  
ΓΕΝΙΚΗ ΓΡΑΜΜΑΤΕΙΑ ΔΑΣΩΝ  
ΕΠΙΘΕΩΡΗΣΗ ΕΦΑΡΜΟΓΗΣ ΔΑΣΙΚΗΣ ΠΟΛΙΤΙΚΗΣ  
ΜΑΚΕΔΟΝΙΑΣ-ΘΡΑΚΗΣ  
ΔΙΕΥΘΥΝΣΗ ΔΑΣΩΝ ΠΕΛΑΓΑΣ  
ΑΝΑΜΟΡΦΩΣΗ ΔΑΣΙΚΟΥ ΧΑΡΤΗ ΚΟΙΝΟΤΗΤΑΣ  
ΟΡΜΗΣ  
(ΚΥΡΩΘΗΚΕ ΜΕ ΤΗΝ ΥΠΑΓΡΑΦΗ 372019/21-10-2022 ΑΠΟΦΑΣΗ  
ΓΕΝΙΚΟΥ ΓΡΑΜΜΑΤΕΑ ΔΑΣΩΝ, ΦΕΚ 756/Δ/2-11-2022)



**ΥΠΟΜΝΗΜΑ ΚΥΡΩΜΕΝΟΥ ΔΑΣΙΚΟΥ ΧΑΡΤΗ**

ΕΚΤΙΛΕΞΕ ΠΟΥ ΔΕΝ ΔΙΕΠΟΝΤΑΙ ΑΠΟ ΤΙΣ ΔΙΑΤΑΞΕΙΣ ΔΑΣΙΚΗΣ ΠΟΛΙΤΙΚΗΣ  
ΔΑΣΙΝΕΣ ΕΝ ΓΕΝΕ ΕΚΤΙΛΕΞΕ ΤΟΝ ΠΑΡ.1,2,3,4 ΚΑΙ 5 ΔΕΡΦΟΥ 3 1058/79  
(ΠΡΩ.Π. ΤΟΥ ΣΦ.20 ΤΟΥ Ν.3889/2010)

α/α	ΕΜΒΑΔΟ (τ.μ.)	ΚΑΤΗΓΟΡΙΑ	ΚΑΤΗΓΟΡΙΑ	ΚΑΤΗΓΟΡΙΑ	ΛΑΜΒΑΝΕΙ
1	1.182,40	ΑΑ			1
2	137,97	ΔΑ			1

α/α	ΕΜΒΑΔΟ (τ.μ.)	ΚΑΤΗΓΟΡΙΑ	ΚΑΤΗΓΟΡΙΑ	ΚΑΤΗΓΟΡΙΑ	ΛΑΜΒΑΝΕΙ
1	1.182,40	ΑΑ			20
2	137,97	ΑΑ			20

ΜΑΡΙΑ ΚΟΔΟΝΑ  
25/09/2025 12:34

ΠΡΟΣΑΡΤΑ ΣΤΗΝ ΜΕ ΑΡΙΘ.ΠΡΩΤ. ΑΠΟΦΑΣΗ ΤΟΥ ΓΕΝΙΚΟΥ  
409/888/24-9-2025 ΓΡΑΜΜΑΤΕΑ ΔΑΣΩΝ

ΕΛΕΥΣΑ,  
Ο ΓΕΝΙΚΟΣ ΓΡΑΜΜΑΤΕΑΣ ΔΑΣΩΝ  
ΕΥΣΤΑΘΙΟΣ ΣΤΑΘΟΠΟΥΛΟΣ

Η απόφαση αυτή να δημοσιευθεί στην Εφημερίδα της Κυβερνήσεως.

Έδεσσα, 24 Σεπτεμβρίου 2025

Ο Γενικός Γραμματέας Δασών

ΕΥΣΤΑΘΙΟΣ ΣΤΑΘΟΠΟΥΛΟΣ