



ΕΦΗΜΕΡΙΔΑ ΤΗΣ ΚΥΒΕΡΝΗΣΕΩΣ ΤΗΣ ΕΛΛΗΝΙΚΗΣ ΔΗΜΟΚΡΑΤΙΑΣ

12 Σεπτεμβρίου 2025

ΤΕΥΧΟΣ ΤΕΤΑΡΤΟ

Αρ. Φύλλου 709

ΠΕΡΙΕΧΟΜΕΝΑ

ΑΠΟΦΑΣΕΙΣ

- 1 Μερική Ανάκληση της υπ' αρ. 3649/19-10-2007 απόφαση Γ.Γ.Π.Δ.Ε (Δ' 562) κήρυξης ως αναδασωτέας, συνολικού εμβαδού 7.338,46 τ.μ. στη θέση «Στενόλακα» Τ.Κ. Σμέρνας, Δήμου Ζαχάρως, λόγω νομικής αιτίας.
- 2 Μερική άρση της υπ' αρ. 1471/01-10-1985 (Δ' 630) απόφασης Νομάρχη Ηλείας περί κήρυξης ως αναδασωτέας, ως προς την έκταση συνολικού εμβαδού 2.956,022 στρ. στη θέση Θίνες Βαρθολομιού, Δήμου Πηνειού, Π. Ε. Ηλείας.

ΑΠΟΦΑΣΕΙΣ

Αριθμ. 372282

(1)

Μερική Ανάκληση της υπ' αρ. 3649/19-10-2007 απόφαση Γ.Γ.Π.Δ.Ε (Δ' 562) κήρυξης ως αναδασωτέας, συνολικού εμβαδού 7.338,46 τ.μ. στη θέση «Στενόλακα» Τ.Κ. Σμέρνας, Δήμου Ζαχάρως, λόγω νομικής αιτίας.

Ο ΓΕΝΙΚΟΣ ΓΡΑΜΜΑΤΕΑΣ ΔΑΣΩΝ ΤΟΥ
ΥΠΟΥΡΓΕΙΟΥ ΠΕΡΙΒΑΛΛΟΝΤΟΣ ΚΑΙ ΕΝΕΡΓΕΙΑΣ

Έχοντας υπόψη:

1. Την παρ. 1 του άρθρου 24 και την παρ. 3 του άρθρου 117 του Συντάγματος.
2. Τα άρθρα 44 και 67 του ν. 998/1979 «Περί προστασίας των δασών και των δασικών εν γένει εκτάσεων της Χώρας» (Α' 289).
3. Τον ν. 4727/2020 «Ψηφιακή Διακυβέρνηση (Ενσωμάτωση στην Ελληνική Νομοθεσία της Οδηγίας (ΕΕ) 2016/2102 και της Οδηγίας (ΕΕ) 2019/1024) - Ηλεκτρονικές Επικοινωνίες (Ενσωμάτωση στο Ελληνικό Δίκαιο της Οδηγίας (ΕΕ) 2018/1972) και άλλες διατάξεις» (Α' 184).
4. Την από 13.8.2021 Πράξη Νομοθετικού Περιεχομένου «Εκτακτα μέτρα για την αποτελεσματική προστασία και την ταχεία αποκατάσταση του φυσικού περιβάλλοντος, την άμεση στήριξη των πληγέντων από τις πυρκαγιές του Ιουλίου/Αυγούστου 2021 και συναφείς διατάξεις» (Α' 143), η οποία κυρώθηκε με το άρθρο 2 του ν. 4824/2021 (Α' 156).

5. Τα άρθρα 47 έως 55 του ν. 4915/2022 «Εθνικό Στρατηγικό Σχέδιο Καταπολέμησης της Διαφθοράς, διατάξεις για θέματα ανθρώπινου δυναμικού και Οργανισμών Τοπικής Αυτοδιοίκησης, νομοθετικό πλαίσιο εκπαίδευσης των σπουδαστών/σπουδαστριών της Εθνικής Σχολής Δημόσιας Διοίκησης και Αυτοδιοίκησης για την ένταξη στον κλάδο Π.Ε. Επιτελικών Στελεχών, διατάξεις για την ολοκλήρωση της μεταφοράς των δασικών υπηρεσιών στο Υπουργείο Περιβάλλοντος και Ενέργειας, διατάξεις για την εφαρμογή του Εθνικού Σχεδίου Ανάκαμψης και Ανθεκτικότητας «Ελλάδα 2.0», Εθνική Σύμβαση Ομογενών και άλλες επείγουσες διατάξεις» (Α' 63).

6. Το π.δ. 6/2022 «Σύσταση και μετονομασία Γενικών Γραμματειών, σύσταση Ειδικής Γραμματείας, μεταφορά υπηρεσιών και αρμοδιοτήτων» (Α' 17).

7. Το π.δ. 132/2017 «Οργανισμός Υπουργείου Περιβάλλοντος και Ενέργειας (Υ.Π.Ε.Ν.)» (Α' 160), όπως τροποποιήθηκε με το π.δ. 29/2022 (Α' 77).

8. Την υπό στοιχεία οικ. ΥΠΕΝ/ΥΠΡΓ/79859/5910/25-7-2023 κοινή απόφαση του Πρωθυπουργού και του Υπουργού Περιβάλλοντος και Ενέργειας «Διορισμός Γενικού Γραμματέα Δασών του Υπουργείου Περιβάλλοντος και Ενέργειας» (Υ.Ο.Δ.Δ. 745).

9. Την υπό στοιχεία ΥΠΕΝ/ΔΔΥ/48478/3594/16.05.2022 κοινή υπουργική απόφαση «Καθορισμός των διοικητικών λεπτομερειών μεταφοράς των δασικών υπηρεσιών, του αντίστοιχου προσωπικού και λοιπών θεμάτων της παρ. 5 του άρθρου τρίτου της από 13.8.2021 Πράξης Νομοθετικού Περιεχομένου (Α' 143), η οποία κυρώθηκε με το άρθρο 2 του ν. 4824/2021 (Α' 156)» (Β' 2415).

10. Την υπό στοιχεία ΥΠΕΝ/ΔΔΥ/62511/4542/17-6-2022 απόφαση του Υπουργού Περιβάλλοντος και Ενέργειας «Διαπιστωτική πράξη κατάταξης και τοποθέτησης του προσωπικού των Περιφερειακών Δασικών Υπηρεσιών του Υπουργείου Περιβάλλοντος και Ενέργειας» (Β' 3145).

11. Την υπό στοιχεία ΥΠΕΝ/ΔΔΥ/70401/5167/6-7-2022 απόφαση του Υπουργού Περιβάλλοντος και Ενέργειας «Τοποθέτηση Προϊσταμένων σε θέσεις ευθύνης επιπέδου Γενικής Διεύθυνσης στις Επιθεωρήσεις Εφαρμογής Δασικής Πολιτικής του Υπουργείου Περιβάλλοντος και Ενέργειας» (ΑΔΑ: Ω8ΔΡ4653Π8-7ΨΡ).

12. Την υπό στοιχεία ΥΠΕΝ/ΔΝΕΠ/83988/2740/25-8-2022 κοινή απόφαση του Υπουργού και του Υφυπουργού Περιβάλλοντος και Ενέργειας και του Γενικού

Γραμματέα Δασών του Υπουργείου Περιβάλλοντος και Ενέργειας «Εξουσιοδότηση υπογραφής "Με εντολή Υπουργού" του Υπουργού Περιβάλλοντος και Ενέργειας, "Με εντολή Υφυπουργού" του Υφυπουργού Περιβάλλοντος και Ενέργειας και με "Με εντολή Γενικού Γραμματέα Δασών" του Γενικού Γραμματέα Δασών του Υπουργείου Περιβάλλοντος και Ενέργειας, κατά λόγο αρμοδιότητας, στον Προϊστάμενο της Γενικής Διεύθυνσης Δασών και Δασικού Περιβάλλοντος της Γενικής Γραμματείας Δασών του Υ.Π.Ε.Ν., στους Προϊσταμένους των Επιθεωρήσεων Εφαρμογής Δασικής Πολιτικής και στους Προϊσταμένους των Διευθύνσεων, Δασαρχείων και Τμημάτων που υπάγονται σε αυτές» (Β' 4528).

13. Το περιεχόμενο του δασικού χάρτη του συνόλου της Περιφερειακής Ενότητας Ηλείας, που αναρτήθηκε με την υπ' αρ. 27084/12-02-2021 απόφαση της Διεύθυνσης Δασών Ηλείας, στον οποίο η έκταση που αναφέρεται στο θέμα εμφανίζεται ως ΔΑ/ΑΝ.

14. Την υπ' αρ. 1519/12-07-2023 της 1ης ΕΠΕΑ Ηλείας, με την οποία εκδόθηκε η απόφαση για την έκταση ως ΔΑ4. (ΑΔΑ: 6ΑΜΝΟΡ1Φ-1ΣΔ)

15. Το υπ' αρ. 298253/23-07-2025 έγγραφο της Διεύθυνσης Δασών Ηλείας «Κύρωση δασικού χάρτη ΟΤΑ Σμέρνας».

16. Την υπ' αρ. 3649/19-10-2007 απόφαση Γ.Γ.Π.Δ.Ε (Δ' 562) κήρυξη ως αναδασωτέας.

17. Την υπ' αρ. 355644/28-08-2025 και 361225/1-9-2025 (ορθή επανάληψη) θετική εισήγηση του Δασαρχείου Ολυμπίας, μετά της συνημμένης αλληλογραφί-

ας, για τη μερική ανάκληση της υπ' αρ. 3649/19-10-2007 απόφαση Γ.Γ.Π.Δ.Ε (Δ' 562) κήρυξης ως προς την έκταση συνολικού εμβαδού 7.338,46 τ.μ. στη θέση Στενόλακα» Τ.Κ. Σμέρνας, Δήμου Ζαχάρως, λόγω νομικής αιτίας.

18. Την σύμφωνη γνώμη της Διεύθυνσης Δασών Ηλείας, αποφασίζουμε:

Ανακαλούμε μερικώς, λόγω νομικής αιτίας, την υπ' αρ. 3649/19-10-2007 απόφαση Γ.Γ.Π.Δ.Ε (Δ' 562) κήρυξης ως προς την έκταση συνολικού εμβαδού 7.338,46 τ.μ. στη θέση Στενόλακα» Τ.Κ. Σμέρνας, Δήμου Ζαχάρως, λόγω νομικής αιτίας. Για την έκταση υπεβλήθησαν αντιρρήσεις και εκδόθηκε η υπ' αρ. 1519/12-07-2023 της 1ης ΕΠΕΑ Ηλείας (ΑΔΑ: 6ΑΜΝΟΡ1Φ-1ΣΔ) με αποφαινόμενο χαρακτήρα ΔΑ/ΑΝ4.

Η εν λόγω έκταση είχε αγροτική μορφή το έτος της πυρκαγιάς και ως εκ τούτου έχει απωλέσει την αιτιολογική της βάση και έχει εκδοθεί κατά πλάνη περί τα πραγματικά και νομικά δεδομένα.

Η παραπάνω έκταση, απεικονίζεται στο συνημμένο από 01-09-2025 τοπογραφικό διάγραμμα, κλίμακας 1:1500 το οποίο αποτελεί αναπόσπαστο μέρος της παρούσας, και προσδιορίζεται επακριβώς από τις αντίστοιχες συντεταγμένες σε ΕΓΣΑ '87.

Κατά τα λοιπά παραμένει σε ισχύ η υπ' αρ. 3649/19-10-2007 απόφαση Γ.Γ.Π.Δ.Ε (Δ' 562), απόφαση του Γενικού Γραμματέα Π.Δ.Ε. κήρυξη ως αναδασωτέας.

Από τις διατάξεις της απόφασης αυτής δεν προκαλείται δαπάνη σε βάρος του κρατικού προϋπολογισμού.

Η ισχύς της παρούσας αρχίζει από τη δημοσίευσή της στην Εφημερίδα Της Κυβερνήσεως.



ΕΛΛΗΝΙΚΗ ΔΗΜΟΚΡΑΤΙΑ
ΥΠΟΥΡΓΕΙΟ ΠΕΡΙΒΑΛΛΟΝΤΟΣ & ΕΝΕΡΓΕΙΑΣ
ΕΠΙΘΕΩΡΗΣΗ ΕΦΑΡΜΟΓΗΣ ΔΑΣΙΚΗΣ ΠΟΛΙΤΙΚΗΣ
ΠΕΛ/ΝΗΣΟΥ, ΔΥΤ. ΕΛΛΑΔΟΣ & ΙΟΝΙΟΥ
Δ/ΝΣΗ ΣΥΝΤΟΝΙΣΜΟΥ & ΕΠΙΘ/ΣΗΣ ΔΑΣΩΝ
Δ/ΝΣΗ ΔΑΣΩΝ ΗΛΕΙΑΣ
ΔΑΣΑΡΧΕΙΟ ΟΛΥΜΠΙΑΣ

ΧΑΡΤΗΣ ΠΡΟΣΑΝΑΤΟΛΙΣΜΟΥ
Μερικής ανάκλησης της υπ' αριθμ.
3649/19-10-2007 Απόφασης Γ.Γ. Π.Δ.Ε.
ΚΛΙΜΑΚΑ 1:50.000

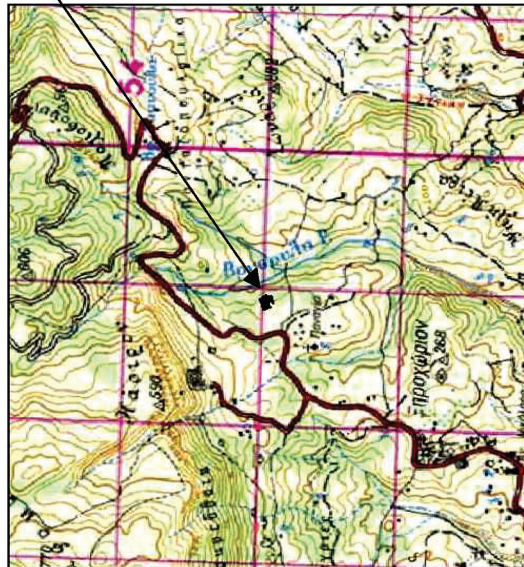

ΤΟΠΟΓΡΑΦΙΚΟ ΔΙΑΓΡΑΜΜΑ

Μερικής ανάκλησης της υπ' αριθμ. 3649/19-10-2007 απόφασεως κήρυξης ως αναδασοαγιάς έκτασης του Γενικού Γραμματεία Περιφέρειας Δυτικής Ελλάδας (ΦΕΚ 562/Δ/02-11-2007) στην θέση "Στενόλακκα" περιοχής Τ.Κ. Σμέρνας, του Δήμου Ζαχάρως, της Π.Ε. Ηλείας.
Εμβαδό: 7338,46 τ.μ. ΚΛΙΜΑΚΑ 1:1.500

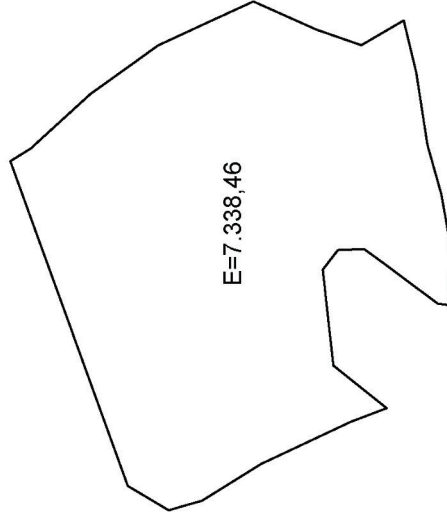

ΘΕΩΡΗΘΗΚΕ
Πάτρα - 2025
Ο Ε.Ε.Δ.Π.-Π.Δ.Ε.&Ι
ΝΙΚΙΤΑΣ ΜΑΖΙΣ
04/09/2025 11:41
Νικήτας Μιάζης
Δασολόγος ΜSc

Κρέστενα 1-9-2025
Ο Δασάρχης Ολυμπίας
DIMITRIOS KONSTANTOPOULOS
01/09/2025 09:48
Δημήτριος Κωνσταντόπουλος
Δασολόγος με Α' Βαθμίο

Ο Συντάκτης
ANDREAS BOTILIAS
01/09/2025 09:43
Ανδρέας Μποτίλιας
Δασοπτόνος

ΕΘΝΙΚΟ ΤΥΠΟΓΡΑΦΕΙΟ
Για τεχνικούς λόγους στο σχεδιάγραμμα,
από το ηλεκτρονικό αρχείο, έγινε
σμίκρυνση κατά ποσοστό **87%**

Πίνακας συντεταγμένων έκτασης στην θέση «Στενόλακκα » περιοχής Τ.Κ. Σμέρνας, του Δήμου
Ζαχάρως, της Π.Ε. Ηλείας

ΠΙΝΑΚΑΣ ΣΥΝΤΕΤΑΓΜΕΝΩΝ ΕΓΣΑ'87							
X1	293628,851	Y1	4154835,261	X18	293521,548	Y18	4154861,297
X2	293625,303	Y2	4154825,058	X19	293519,369	Y19	4154868,916
X3	293630,962	Y3	4154815,402	X20	293524,928	Y20	4154878,214
X4	293619,095	Y4	4154812,544	X21	293598,876	Y21	4154904,910
X5	293602,624	Y5	4154809,982	X22	293598,880	Y22	4154904,910
X6	293591,322	Y6	4154806,841	X23	293600,997	Y23	4154901,573
X7	293575,926	Y7	4154804,070	X24	293601,826	Y24	4154900,263
X8	293570,940	Y8	4154805,044	X25	293603,513	Y25	4154898,417
X9	293566,059	Y9	4154804,747	X26	293614,200	Y26	4154886,710
X10	293566,481	Y10	4154807,659	X27	293621,155	Y27	4154877,055
X11	293578,865	Y11	4154824,352	X28	293625,247	Y28	4154871,369
X12	293578,642	Y12	4154830,387	X29	293631,342	Y29	4154858,226
X13	293574,202	Y13	4154833,836	X30	293632,689	Y30	4154855,321
X14	293552,369	Y14	4154831,387	X31	293633,036	Y31	4154854,573
X15	293542,661	Y15	4154819,304	X32	293635,320	Y32	4154849,646
X16	293539,496	Y16	4154827,473	X33	293628,851	Y33	4154835,261
X17	293529,906	Y17	4154847,871				

Ο Συντάκτης

ANDREAS BOTILIAS
01/09/2025 12:52

Η απόφαση αυτή να δημοσιευθεί στην Εφημερίδα της Κυβερνήσεως.

Πάτρα, 4 Σεπτεμβρίου 2025

Με εντολή Γενικού
Γραμματέα Δασών
Ο Προϊστάμενος Επιθεώρησης
Εφαρμογής Δασικής
Πολιτικής Πελοποννήσου,
Δυτικής Ελλάδας και Ιονίου
ΝΙΚΗΤΑΣ ΜΑΖΗΣ

Αριθμ. 372655 (2)

Μερική άρση της υπ' αρ. 1471/01-10-1985 (Δ' 630) απόφασης Νομάρχη Ηλείας περί κήρυξης ως αναδασωτέας, ως προς την έκταση συνολικού εμβαδού 2.956,022 στρ. στη θέση Θίνες Βαρθολομιού, Δήμου Πηνειού, Π. Ε. Ηλείας.

Ο ΓΕΝΙΚΟΣ ΓΡΑΜΜΑΤΕΑΣ ΔΑΣΩΝ ΤΟΥ
ΥΠΟΥΡΓΕΙΟΥ ΠΕΡΙΒΑΛΛΟΝΤΟΣ ΚΑΙ ΕΝΕΡΓΕΙΑΣ

Έχοντας υπόψη:

1. Την παρ. 1 του άρθρου 24 και την παρ. 3 του άρθρου 117 του Συντάγματος.

2. Το άρθρο 44 του ν. 998/1979 «Περί προστασίας των δασών και των δασικών εν γένει εκτάσεων της Χώρας» (Α' 289).

3. Τον ν. 4727/2020 «Ψηφιακή Διακυβέρνηση (Ενσωμάτωση στην Ελληνική Νομοθεσία της Οδηγίας (ΕΕ) 2016/2102 και της Οδηγίας (ΕΕ) 2019/1024) - Ηλεκτρονικές Επικοινωνίες (Ενσωμάτωση στο Ελληνικό Δίκαιο της Οδηγίας (ΕΕ) 2018/1972) και άλλες διατάξεις» (Α' 184).

4. Την από 13.8.2021 Πράξη Νομοθετικού Περιεχομένου «Εκτακτα μέτρα για την αποτελεσματική προστασία και την ταχεία αποκατάσταση του φυσικού περιβάλλοντος, την άμεση στήριξη των πληγέντων από τις πυρκαγιές του Ιουλίου/Αυγούστου 2021 και συναφείς διατάξεις» (Α' 143), η οποία κυρώθηκε με το άρθρο 2 του ν. 4824/2021 (Α' 156).

5. Τα άρθρα 47 έως 55 του ν. 4915/2022 «Εθνικό Στρατηγικό Σχέδιο Καταπολέμησης της Διαφθοράς, διατάξεις για θέματα ανθρώπινου δυναμικού και Οργανισμών Τοπικής Αυτοδιοίκησης, νομοθετικό πλαίσιο εκπαίδευσης των σπουδαστών/σπουδαστριών της Εθνικής Σχολής Δημόσιας Διοίκησης και Αυτοδιοίκησης για την ένταξη στον κλάδο Π.Ε. Επιτελικών Στελεχών, διατάξεις για την ολοκλήρωση της μεταφοράς των δασικών υπηρεσιών στο Υπουργείο Περιβάλλοντος και Ενέργειας, διατάξεις για την εφαρμογή του Εθνικού Σχεδίου Ανάκαμψης και Ανθεκτικότητας "Ελλάδα 2.0", Εθνική Σύνταξη Ομογενών και άλλες επείγουσες διατάξεις» (Α' 63).

6. Το π.δ. 6/2022 «Σύσταση και μετονομασία Γενικών Γραμματειών, σύσταση Ειδικής Γραμματείας, μεταφορά υπηρεσιών και αρμοδιοτήτων» (Α' 17).

7. Το π.δ. 132/2017 «Οργανισμός Υπουργείου Περιβάλλοντος και Ενέργειας (Υ.Π.ΕΝ.)» (Α' 160), όπως τροποποιήθηκε με το π.δ. 29/2022 (Α' 77).

8. Την υπό στοιχεία οικ. ΥΠΕΝ/ΥΠΡΓ/79859/5910/25-7-2023 κοινή απόφαση του Πρωθυπουργού και του Υπουργού Περιβάλλοντος και Ενέργειας «Διορισμός Γενικού Γραμματέα Δασών του Υπουργείου Περιβάλλοντος και Ενέργειας» (Υ.Ο.Δ.Δ. 745).

9. Την υπό στοιχεία ΥΠΕΝ/ΔΔΥ/48478/3594/16.05.2022 κοινή υπουργική απόφαση «Καθορισμός των διοικητικών λεπτομερειών μεταφοράς των δασικών υπηρεσιών, του αντίστοιχου προσωπικού και λοιπών θεμάτων της παρ. 5 του άρθρου τρίτου της από 13.8.2021 Πράξης Νομοθετικού Περιεχομένου (Α' 143), η οποία κυρώθηκε με το άρθρο 2 του ν. 4824/2021 (Α' 156)» (Β' 2415).

10. Την υπό στοιχεία ΥΠΕΝ/ΔΔΥ/62511/4542/17-6-2022 απόφαση του Υπουργού Περιβάλλοντος και Ενέργειας «Διαπιστωτική πράξη κατάταξης και τοποθέτησης του προσωπικού των Περιφερειακών Δασικών Υπηρεσιών του Υπουργείου Περιβάλλοντος και Ενέργειας» (Β' 3145).

11. Την υπό στοιχεία ΥΠΕΝ/ΔΔΥ/70401/5167/6-7-2022 απόφαση του Υπουργού Περιβάλλοντος και Ενέργειας «Τοποθέτηση Προϊσταμένων σε θέσεις ευθύνης επιπέδου Γενικής Διεύθυνσης στις Επιθεωρήσεις Εφαρμογής Δασικής Πολιτικής του Υπουργείου Περιβάλλοντος και Ενέργειας» (ΑΔΑ: Ω8ΔΡ4653Π8-7ΨΡ).

12. Την υπό στοιχεία ΥΠΕΝ/ΔΝΕΠ/83988/2740/25-8-2022 κοινή απόφαση του Υπουργού και του Υφυπουργού Περιβάλλοντος και Ενέργειας και του Γενικού Γραμματέα Δασών του Υπουργείου Περιβάλλοντος και Ενέργειας «Εξουσιοδότηση υπογραφής "Με εντολή Υπουργού" του Υπουργού Περιβάλλοντος και Ενέργειας, "Με εντολή Υφυπουργού" του Υφυπουργού Περιβάλλοντος και Ενέργειας και με "Με εντολή Γενικού Γραμματέα Δασών" του Γενικού Γραμματέα Δασών του Υπουργείου Περιβάλλοντος και Ενέργειας, κατά λόγο αρμοδιότητας, στον Προϊστάμενο της Γενικής Διεύθυνσης Δασών και Δασικού Περιβάλλοντος της Γενικής Γραμματείας Δασών του Υ.Π.ΕΝ., στους Προϊσταμένους των Επιθεωρήσεων Εφαρμογής Δασικής Πολιτικής και στους Προϊσταμένους των Διευθύνσεων, Δασαρχείων και Τμημάτων που υπάγονται σε αυτές» (Β' 4528).

13. Το περιεχόμενο του δασικού χάρτη του συνόλου της Περιφερειακής Ενότητας Ηλείας, που αναρτήθηκε με την υπ' αρ. 27084/12-02-2021 απόφαση της Διεύθυνσης Δασών Ηλείας, στον οποίο η έκταση που αναφέρεται στο θέμα εμφανίζεται ως ΔΔ/ΑΝ).

14. Την υπ' αρ. 1471/01-10-1985 (Δ' 630) απόφαση Νομάρχη Ηλείας για κήρυξη έκτασης ως αναδασωτέας.

15. Την υπ' αρ. 330946/12-08-2025 θετική εισήγηση του Δασαρχείου Αμαλιάδας, μετά της συνημμένης αλληλογραφίας, για τη μερική άρση της υπ' αρ. 1471/01-10-1985 (Δ' 630) απόφαση Νομάρχη Ηλείας «Κήρυξη ως αναδασωτέα έκταση, για έκταση συνολικού εμβαδού 2.956,022 στρ. στη θέση Θίνες Βαρθολομιού, Δήμου Πηνειού, Π. Ε. Ηλείας», επειδή έχει επιτευχθεί μέσω τεχνικής αναδάσωσης η δημιουργία της δασικής βλάστησης στην έκταση, με οικολογικά χαρακτηριστικά επαρκή για την υπαγωγή της στις δασικού χαρακτήρα εκτάσεις του άρθρου 3 του ν. 998/1979.

16. Την σύμφωνη γνώμη της Διεύθυνσης Δασών Ηλείας, αποφασιζουμε:

Αίρουμε μερικώς την υπ' αρ. 1471/01-10-1985 (Δ' 630) απόφαση Νομάρχη Ηλείας, για έκταση συνολικού εμβαδού 2.956,022 στρ. στη θέση Θίνες Τ.Κ. Βαρθολομιού, Δήμου Πηνειού, Π.Ε. Ηλείας, επειδή έχει επιτευχθεί μέσω τεχνητής αναδάσωσης η δημιουργία της δασικής βλάστησης στην έκταση, με οικολογικά χαρακτηριστικά επαρκή για την υπαγωγή της στις δασικού χαρακτήρα εκτάσεις του άρθρου 3 του ν. 998/1979. Η παραπάνω έκταση, απεικονίζεται στο συνημμένο από 12-08-2025 τοπογραφικό διάγραμμα, κλίμακας 1:20.000 με στοιχεία Τμήμα 1-(Τμήμα

2+Τμήμα 3+Τμήμα 4)=3.004,797-(2,628+0,266+45,881)=2.956,022 στρ., το οποίο αποτελεί αναπόσπαστο μέρος της παρούσας, και προσδιορίζεται επακριβώς από τις αντίστοιχες συντεταγμένες σε ΕΓΣΑ '87.

Κατά τα λοιπά παραμένει σε ισχύ η υπ' αρ. 1471/01-10-1985 (Δ' 630) απόφαση Νομάρχη Ηλείας.

Από τις διατάξεις της απόφασης αυτής δεν προκαλείται δαπάνη σε βάρος του κρατικού προϋπολογισμού.

Η ισχύς της παρούσας αρχίζει από τη δημοσίευσή της στην Εφημερίδα της Κυβερνήσεως

**ΤΟΠΟΓΡΑΦΙΚΟ ΔΙΑΓΡΑΜΜΑ
ΓΙΑ ΜΕΡΙΚΗ ΑΡΣΗ ΑΠΟΦΑΣΗΣ ΚΗΡΥΞΗΣ ΕΚΤΑΣΕΩΣ ΩΣ ΑΝΑΔΑΣΩΤΕΑΣ**

Έκτασης εμβαδού 2956,022 στρ. όπως περιγράφεται στην συνημμένη εισήγηση του Δασαρχείου Αμαλιάδας, που βρίσκεται στο δάσος Θινών Βαρθολομιού Δ.Ε. Βαρθολομιού, του Δήμου Πηνειού, της Π.Ε. Ηλείας, και έχει κηρυχθεί ως αναδασωτέα με την υπ' αριθ. 1471/01-10-1985(ΦΕΚ630/τ.Δ' /07-11-1985) απόφαση του Νομάρχη Ηλείας.

ΕΛΛΗΝΙΚΗ ΔΗΜΟΚΡΑΤΙΑ
ΥΠΟΥΡΓΕΙΟ ΠΕΡΙΒΑΛΛΟΝΤΟΣ & ΕΝΕΡΓΕΙΑΣ
ΕΠΙΘΕΩΡΗΣΗ ΕΦΑΡΜΟΓΗΣ ΔΑΣΙΚΗΣ ΠΟΛΙΤΙΚΗΣ
ΠΕΛΟΠΟΝΝΗΣΟΥ, ΔΥΤΙΚΗΣ ΕΛΛΑΔΑΣ ΚΑΙ ΙΟΝΙΟΥ
ΔΙΕΥΘΥΝΣΗ ΔΑΣΩΝ ΗΛΕΙΑΣ
ΔΑΣΑΡΧΕΙΟ ΑΜΑΛΙΑΔΑΣ

ΚΛΙΜΑΚΑ 1: 20.000

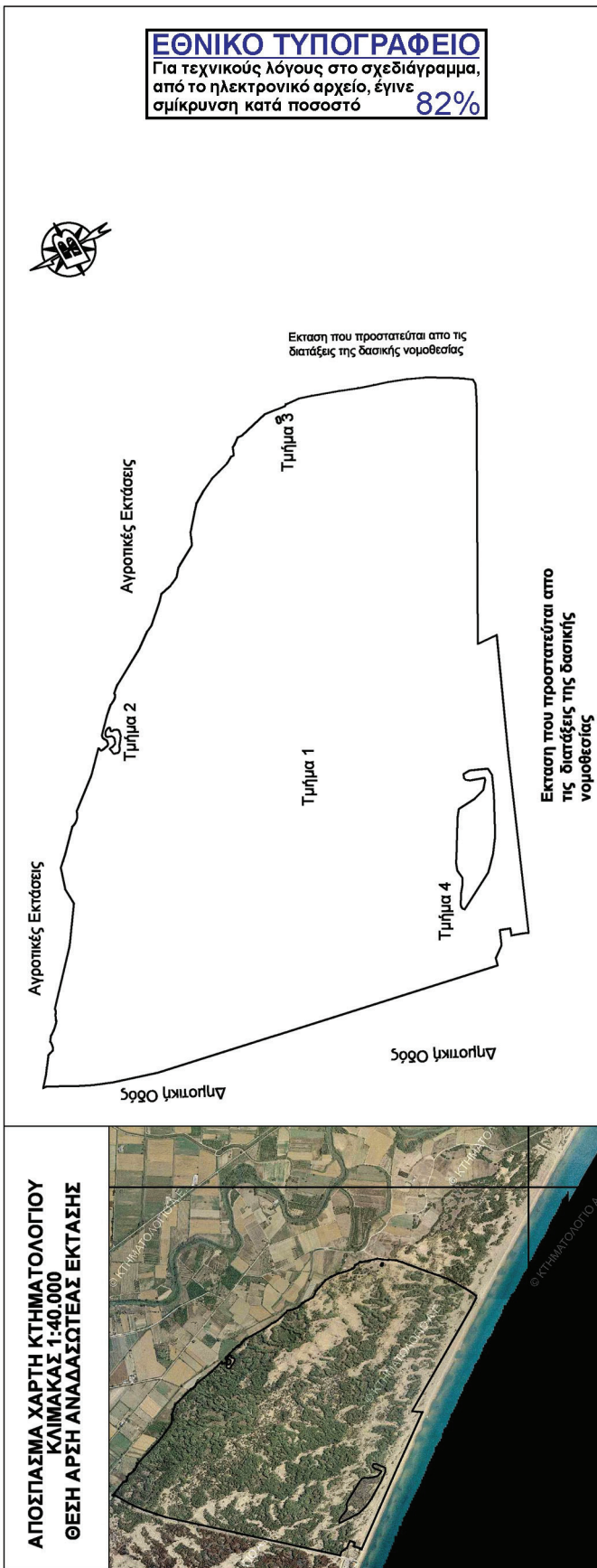

<p>Ο Συντάκτης CHRISTOS NIKOLOPOULOS 12/08/2025 08:59 Χρήστος Νικολόπουλος Τ.Ε. Πολιτικός Μηχανικός με Γ' Βαθμό</p>	<p>Προστατέμενη Τμήματος GEORGIA DIONYSIA SPENTZARI 12/08/2025 09:32 Γεωργία Σπεντζαρή Γεωργία Δασολόγος με Α' Βαθμό</p>	<p>Ο Δασάρχης Αμαλιάδας VASILEIOS BOVOLETIS 12/08/2025 09:32 Βασίλειος Βοβολέτης Δασολόγος με Α' Βαθμό</p>	<p>Ο Προστάμενος Επιθεώρησης Εφαρμογής Δασικής Πολιτικής Πελοποννήσου, Δυτ. Ελλάδας & Ιονίου ΝΙΚΙΤΑΣ ΜΑΖΙΣ 04/09/2025 11:35 Μάζης Νικήτας Δασολόγος - Περιβαλλοντολόγος MSc</p>
---	--	--	---

Πίνακας συντεταγμένων Ε.Γ.Σ.Α '87			
Τμήμα 1			
Εμβαδόν 3004,797 στρ.			
α/α	Χ	Υ	Αποστάσεις
1	255149.21	4189633.69	----
2	255143.53	4189638.69	1 - 2: 7.56
3	255133.99	4189660.59	2 - 3: 23.89
4	255132.95	4189662.42	3 - 4: 2.10
5	255132.46	4189664.08	4 - 5: 1.73
6	255128.25	4189673.74	5 - 6: 10.54
7	255125.52	4189687.81	6 - 7: 14.34
8	255122.59	4189702.89	7 - 8: 15.36
9	255120.35	4189714.44	8 - 9: 11.77
10	255098.29	4189735.36	9 - 10: 30.40
11	255038.89	4189802.63	10 - 11: 89.74
12	255028.71	4189825.80	11 - 12: 25.31
13	254989.13	4189881.21	12 - 13: 68.09
14	254920.05	4190008.24	13 - 14: 144.60
15	254917.38	4190013.16	14 - 15: 5.60
16	254907.04	4190024.86	15 - 16: 15.61
17	254896.35	4190036.95	16 - 17: 16.13
18	254891.09	4190037.66	17 - 18: 5.31
19	254883.22	4190041.79	18 - 19: 8.89
20	254876.53	4190051.03	19 - 20: 11.41
21	254872.40	4190058.90	20 - 21: 8.89
22	254872.19	4190059.29	21 - 22: 0.44
23	254868.26	4190066.96	22 - 23: 8.62
24	254867.35	4190069.76	23 - 24: 2.94
25	254858.34	4190079.95	24 - 25: 13.60
26	254840.70	4190099.90	25 - 26: 26.63
27	254790.00	4190149.62	26 - 27: 71.01
28	254784.52	4190151.33	27 - 28: 5.74
29	254778.87	4190151.84	28 - 29: 5.67
30	254772.45	4190148.76	29 - 30: 7.12
31	254766.03	4190144.40	30 - 31: 7.76
32	254759.62	4190144.58	31 - 32: 6.41
33	254751.91	4190145.98	32 - 33: 7.83
34	254747.01	4190150.88	33 - 34: 6.93
35	254745.26	4190161.03	34 - 35: 10.30
36	254742.91	4190174.18	35 - 36: 13.35
37	254743.17	4190179.06	36 - 37: 4.88
38	254745.48	4190181.37	37 - 38: 3.27
39	254752.93	4190181.62	38 - 39: 7.45
40	254754.60	4190184.34	39 - 40: 3.19
41	254687.38	4190250.26	40 - 41: 94.16
42	254683.62	4190255.07	41 - 42: 6.10
43	254599.53	4190362.59	42 - 43: 136.49
44	254599.34	4190362.84	43 - 44: 0.31
45	254587.82	4190367.44	44 - 45: 12.41
46	254575.05	4190375.69	45 - 46: 15.21
47	254566.79	4190386.75	46 - 47: 13.80
48	254561.17	4190398.66	47 - 48: 13.17
49	254559.52	4190404.60	48 - 49: 6.16
50	254559.47	4190404.73	49 - 50: 0.14
51	254486.29	4190475.80	50 - 51: 102.01
52	254453.03	4190513.40	51 - 52: 50.20
53	254377.80	4190537.97	52 - 53: 79.14
54	254319.94	4190536.53	53 - 54: 57.88
55	254197.00	4190624.72	54 - 55: 151.30
56	254028.76	4190782.37	55 - 56: 230.56
57	254020.78	4190783.65	56 - 57: 8.08
58	254013.37	4190787.87	57 - 58: 8.53
59	254010.24	4190790.74	58 - 59: 4.25
60	253990.03	4190799.81	59 - 60: 22.15
61	253986.92	4190800.46	60 - 61: 3.18
62	253975.71	4190810.95	61 - 62: 15.36
63	253965.00	4190822.76	62 - 63: 15.95
64	253957.24	4190834.40	63 - 64: 13.98
65	253951.91	4190843.40	64 - 65: 10.46
66	253934.93	4190856.36	65 - 66: 21.36
67	253932.17	4190855.30	66 - 67: 2.95
68	253919.47	4190856.57	67 - 68: 12.76

69	253911.39	4190858.07	68 - 69: 8.22
70	253905.38	4190861.76	69 - 70: 7.05
71	253902.50	4190866.38	70 - 71: 5.44
72	253900.77	4190872.15	71 - 72: 6.02
73	253899.26	4190878.27	72 - 73: 6.30
74	253897.53	4190882.65	73 - 74: 4.72
75	253897.29	4190885.05	74 - 75: 2.42
76	253860.40	4190913.19	75 - 76: 46.40
77	253839.27	4190929.30	76 - 77: 26.57
78	253804.88	4190960.00	77 - 78: 46.10
79	253803.51	4190947.20	78 - 79: 12.87
80	253748.52	4190847.74	79 - 80: 113.65
81	253724.95	4190800.00	80 - 81: 53.24
82	253698.88	4190736.49	81 - 82: 68.65
83	253647.49	4190579.16	82 - 83: 165.51
84	253374.52	4189339.95	83 - 84: 1268.92
85	253400.15	4189332.82	84 - 85: 26.60
86	253429.50	4189292.35	85 - 86: 50.00
87	253479.95	4189270.42	86 - 87: 55.00
88	253466.13	4189235.02	87 - 88: 38.00
89	253441.76	4189244.29	88 - 89: 26.08
90	253438.52	4189235.45	89 - 90: 9.42
91	253427.79	4189203.99	90 - 91: 33.24
92	253422.43	4189191.12	91 - 92: 13.94
93	253421.11	4189190.71	92 - 93: 1.38
94	253419.77	4189186.85	93 - 94: 4.09
95	254011.87	4188928.83	94 - 95: 645.88
96	254395.96	4188753.64	95 - 96: 422.16
97	254402.23	4188828.58	96 - 97: 75.20
98	255139.75	4188407.49	97 - 98: 849.26
99	255147.27	4188403.45	98 - 99: 8.54
100	255192.54	4188380.32	99 - 100: 50.84
101	255209.83	4188371.54	100 - 101: 19.40
102	255226.44	4188372.57	101 - 102: 16.64
103	255244.84	4188396.50	102 - 103: 30.19
104	255258.74	4188417.01	103 - 104: 24.78
105	255277.16	4188446.53	104 - 105: 34.80
106	255317.49	4188514.80	105 - 106: 79.29
107	255346.28	4188575.22	106 - 107: 66.93
108	255370.64	4188637.91	107 - 108: 67.26
109	255386.26	4188687.96	108 - 109: 52.43
110	255405.03	4188741.45	109 - 110: 56.69
111	255430.22	4188806.28	110 - 111: 69.55
112	255464.57	4188898.51	111 - 112: 98.42
113	255478.55	4188942.18	112 - 113: 45.85
114	255484.10	4188993.40	113 - 114: 51.52
115	255479.52	4189000.19	114 - 115: 8.18
116	255490.46	4189074.98	115 - 116: 75.59
117	255464.60	4189184.40	116 - 117: 112.43
118	255466.69	4189199.38	117 - 118: 15.13
119	255466.80	4189200.20	118 - 119: 0.83
120	255450.30	4189222.60	119 - 120: 27.82
121	255444.60	4189232.90	120 - 121: 11.77
122	255444.07	4189233.13	121 - 122: 0.58
123	255418.40	4189244.40	122 - 123: 28.04
124	255419.10	4189254.34	123 - 124: 9.96
125	255406.33	4189278.97	124 - 125: 27.75
126	255394.47	4189320.01	125 - 126: 42.72
127	255387.35	4189346.33	126 - 127: 27.26
128	255385.34	4189353.77	127 - 128: 7.71
129	255362.53	4189401.20	128 - 129: 52.63
130	255356.73	4189411.13	129 - 130: 11.50
131	255336.97	4189444.99	130 - 131: 39.20
132	255313.23	4189465.99	131 - 132: 31.71
133	255277.30	4189497.77	132 - 133: 47.97
134	255257.57	4189515.22	133 - 134: 26.34
135	255215.59	4189533.46	134 - 135: 45.77
136	255177.95	4189601.79	135 - 136: 78.00
137	255175.17	4189606.84	136 - 137: 5.77
138	255170.87	4189614.64	137 - 138: 8.91
139	255150.38	4189632.67	138 - 139: 27.29
1	255149.21	4189633.69	139 - 1: 1.55

$$E=1/2 \sum (X_i + X_{i+1})(Y_i - Y_{i+1})$$

Εμβαδόν = 3004,797 στρ.

Πίνακας συντεταγμένων Ε.Γ.Σ.Α '87			
Τμήμα 2			
Εμβαδόν 2,628 στρ.			
α/α	Χ	Υ	Αποστάσεις
1	254742.63	4190122.71	----
2	254739.13	4190125.51	1 - 2: 4.48
3	254735.45	4190134.61	2 - 3: 9.81
4	254735.28	4190141.26	3 - 4: 6.65
5	254735.45	4190147.03	4 - 5: 5.78
6	254733.88	4190149.48	5 - 6: 2.91
7	254731.08	4190150.18	6 - 7: 2.89
8	254727.92	4190148.96	7 - 8: 3.38
9	254724.42	4190147.91	8 - 9: 3.66
10	254716.72	4190147.56	9 - 10: 7.71
11	254712.17	4190146.68	10 - 11: 4.64
12	254710.06	4190143.01	11 - 12: 4.23
13	254707.09	4190132.68	12 - 13: 10.75
14	254707.61	4190126.38	13 - 14: 6.32
15	254712.34	4190120.96	14 - 15: 7.20
16	254721.27	4190116.58	15 - 16: 9.94
17	254730.90	4190111.33	16 - 17: 10.97
18	254740.53	4190102.93	17 - 18: 12.78
19	254754.19	4190093.13	18 - 19: 16.81
20	254768.55	4190089.81	19 - 20: 14.74
21	254775.37	4190089.98	20 - 21: 6.83
22	254780.63	4190094.53	21 - 22: 6.95
23	254783.95	4190102.76	22 - 23: 8.87
24	254784.30	4190109.23	23 - 24: 6.48
25	254783.72	4190112.44	24 - 25: 3.26
26	254785.31	4190114.65	25 - 26: 2.73
27	254789.49	4190114.41	26 - 27: 4.18
28	254797.71	4190112.07	27 - 28: 8.55
29	254800.05	4190113.79	28 - 29: 2.90
30	254800.42	4190119.81	29 - 30: 6.02
31	254795.26	4190131.10	30 - 31: 12.41
32	254787.03	4190137.36	31 - 32: 10.34
33	254778.05	4190138.75	32 - 33: 9.08
34	254774.26	4190137.12	33 - 34: 4.13
35	254771.87	4190130.58	34 - 35: 6.96
36	254768.55	4190121.66	35 - 36: 9.52
37	254760.84	4190117.28	36 - 37: 8.86
38	254753.49	4190117.46	37 - 38: 7.36
1	254742.63	4190122.71	38 - 1: 12.06
$E=1/2 \sum (X_i + X_{i+1})(Y_i - Y_{i+1})$			
Εμβαδόν = 2,628 στρ.			

Πίνακας συντεταγμένων Ε.Γ.Σ.Α '87			
Τμήμα 3			
Εμβαδόν 0,266 στρ.			
α/α	Χ	Υ	Αποστάσεις
1	255459.41	4189044.34	----
2	255457.38	4189047.57	1 - 2: 3.82
3	255448.63	4189049.37	2 - 3: 8.92
4	255448.28	4189051.04	3 - 4: 1.71
5	255445.75	4189052.13	4 - 5: 2.74
6	255444.05	4189052.35	5 - 6: 1.72
7	255440.19	4189051.46	6 - 7: 3.96
8	255437.23	4189048.35	7 - 8: 4.30
9	255436.93	4189041.53	8 - 9: 6.82
10	255439.82	4189039.31	9 - 10: 3.65
11	255448.16	4189037.40	10 - 11: 8.55
12	255457.86	4189035.84	11 - 12: 9.82
13	255459.29	4189038.12	12 - 13: 2.69
1	255459.41	4189044.34	13 - 1: 6.22
$E=1/2 \sum (X_i + X_{i+1})(Y_i - Y_{i+1})$			
Εμβαδόν = 0,266 στρ.			

Πίνακας συντεταγμένων Ε.Γ.Σ.Α '87			
Τμήμα 4			
Εμβαδόν 45,881 στρ.			
α/α	Χ	Υ	Αποστάσεις
1	253605.73	4189341.88	----
2	253612.82	4189347.56	1 - 2: 9.09
3	253623.64	4189347.10	2 - 3: 10.83
4	253631.20	4189344.26	3 - 4: 8.08
5	253643.84	4189335.99	4 - 5: 15.11
6	253663.61	4189323.47	5 - 6: 23.39
7	253688.22	4189303.00	6 - 7: 32.01
8	253707.47	4189292.53	7 - 8: 21.92
9	253738.42	4189295.94	8 - 9: 31.14
10	253767.66	4189284.73	9 - 10: 31.32
11	253780.09	4189275.47	10 - 11: 15.50
12	253903.76	4189199.48	11 - 12: 145.15
13	253926.74	4189180.74	12 - 13: 29.65
14	253929.45	4189113.75	13 - 14: 67.04
15	253941.29	4189072.31	14 - 15: 43.10
16	253967.94	4189048.63	15 - 16: 35.65
17	253977.25	4189046.35	16 - 17: 9.58
18	253994.33	4189094.97	17 - 18: 51.54
19	254004.59	4189107.84	18 - 19: 16.46
20	254012.74	4189109.95	19 - 20: 8.42
21	254025.88	4189104.43	20 - 21: 14.26
22	254026.15	4189079.46	21 - 22: 24.97
23	253998.76	4189019.08	22 - 23: 66.30
24	253972.54	4189017.74	23 - 24: 26.25
25	253907.33	4189047.31	24 - 25: 71.60
26	253777.58	4189117.88	25 - 26: 147.70
27	253726.48	4189156.19	26 - 27: 63.86
28	253678.08	4189203.91	27 - 28: 67.97
1	253605.73	4189341.88	28 - 1: 155.79
$E=1/2 \sum (X_i + X_{i+1})(Y_i - Y_{i+1})$			
Εμβαδόν = 45,881 στρ.			

Η απόφαση αυτή να δημοσιευθεί στην Εφημερίδα της Κυβερνήσεως.

Πάτρα, 4 Σεπτεμβρίου 2025

Με εντολή Γενικού
Γραμματέα Δασών
Ο Προϊστάμενος Επιθεώρησης
Εφαρμογής Δασικής
Πολιτικής Πελοποννήσου,
Δυτικής Ελλάδας και Ιονίου
ΝΙΚΗΤΑΣ ΜΑΖΗΣ



ΕΘΝΙΚΟ ΤΥΠΟΓΡΑΦΕΙΟ

Το Εθνικό Τυπογραφείο αποτελεί δημόσια υπηρεσία υπαγόμενη στην Προεδρία της Κυβέρνησης και έχει την ευθύνη τόσο για τη σύνταξη, διαχείριση, εκτύπωση και κυκλοφορία των Φύλλων της Εφημερίδας της Κυβερνήσεως (ΦΕΚ), όσο και για την κάλυψη των εκτυπωτικών - εκδοτικών αναγκών του δημοσίου και του ευρύτερου δημόσιου τομέα (ν. 3469/2006/Α' 131 και π.δ. 29/2018/Α'58).

1. ΦΥΛΛΟ ΤΗΣ ΕΦΗΜΕΡΙΔΑΣ ΤΗΣ ΚΥΒΕΡΝΗΣΕΩΣ (ΦΕΚ)

- Τα **ΦΕΚ σε ηλεκτρονική μορφή** διατίθενται δωρεάν στο www.et.gr, την επίσημη ιστοσελίδα του Εθνικού Τυπογραφείου. Όσα ΦΕΚ δεν έχουν ψηφιοποιηθεί και καταχωριστεί στην ανωτέρω ιστοσελίδα, ψηφιοποιούνται και αποστέλλονται επίσης δωρεάν με την υποβολή αιτήματος στην ηλεκτρονική διεύθυνση feksales@et.gr.
- Τα **ΦΕΚ σε έντυπη μορφή** διατίθενται σε μεμονωμένα φύλλα είτε απευθείας από το Τμήμα Πωλήσεων και Συνδρομητών, είτε ταχυδρομικά με την αποστολή αιτήματος παραγγελίας στην ηλεκτρονική διεύθυνση feksales@et.gr.
 - Το κόστος ενός ασπρόμαυρου ΦΕΚ από 1 έως 16 σελίδες είναι 1,00 €, αλλά για κάθε επιπλέον οκτασέλιδο (ή μέρος αυτού) προσauζάνεται κατά 0,20 €. Το κόστος ενός έγχρωμου ΦΕΚ από 1 έως 16 σελίδες είναι 1,50 €, αλλά για κάθε επιπλέον οκτασέλιδο (ή μέρος αυτού) προσauζάνεται κατά 0,30 €.
 - Το τεύχος Α.Σ.Ε.Π. διατίθεται δωρεάν.
 - Υπάρχει δυνατότητα ετήσιας συνδρομής οποιουδήποτε τεύχους σε έντυπη μορφή μέσω του Τμήματος Πωλήσεων και Συνδρομητών.

• Τρόποι αποστολής κειμένων προς δημοσίευση:

A. Αποστολή των εγγράφων προς δημοσίευση στο ΦΕΚ στην ηλεκτρονική διεύθυνση <https://eservices.et.gr>. Σχετικές εγκύκλιοι και οδηγίες στην ηλεκτρονική διεύθυνση του Εθνικού Τυπογραφείου (www.et.gr) στη διαδρομή **Ανακοινώσεις → Εγκύκλιοι**.

B. Κατ' εξαίρεση, όσοι πολίτες δεν διαθέτουν προηγμένη ψηφιακή υπογραφή μπορούν είτε να αποστέλλουν ταχυδρομικά, είτε να καταθέτουν με εκπρόσωπό τους κείμενα προς δημοσίευση εκτυπωμένα σε χαρτί στο Τμήμα Παραλαβής και Καταχώρισης Δημοσιευμάτων.

• Πληροφορίες, σχετικά με την αποστολή/κατάθεση εγγράφων προς δημοσίευση, την ημερήσια κυκλοφορία των Φ.Ε.Κ., με την πώληση των τευχών και με τους ισχύοντες τιμοκαταλόγους για όλες τις υπηρεσίες μας, περιλαμβάνονται στον ιστότοπο (www.et.gr). Επίσης μέσω του ιστότοπου δίδονται πληροφορίες σχετικά με την πορεία δημοσίευσης των εγγράφων, με βάση τον Κωδικό Αριθμό Δημοσίευματος (ΚΑΔ). Πρόκειται για τον αριθμό που εκδίδει το Εθνικό Τυπογραφείο για όλα τα κείμενα που πληρούν τις προϋποθέσεις δημοσίευσης.

2. ΕΚΤΥΠΩΤΙΚΕΣ - ΕΚΔΟΤΙΚΕΣ ΑΝΑΓΚΕΣ ΤΟΥ ΔΗΜΟΣΙΟΥ

Το Εθνικό Τυπογραφείο ανταποκρινόμενο σε αιτήματα υπηρεσιών και φορέων του δημοσίου αναλαμβάνει να σχεδιάσει και να εκτυπώσει έντυπα, φυλλάδια, βιβλία, αφίσες, μπλοκ, μηχανογραφικά έντυπα, φακέλους για κάθε χρήση, κ.ά.

Επίσης σχεδιάζει ψηφιακές εκδόσεις, λογότυπα και παράγει οπτικοακουστικό υλικό.

Ταχυδρομική Διεύθυνση: **Καποδιστρίου 34, 10432 Αθήνα**

ΤΗΛΕΦΩΝΙΚΟ ΚΕΝΤΡΟ: 210 5279000

Ιστότοπος: **www.et.gr**

Πληροφορίες σχετικά με την λειτουργία του ιστότοπου: **helpdesk.et@et.gr**

Αποστολή εγγράφων προς δημοσίευση στο ΦΕΚ στην ηλεκτρονική διεύθυνση

<https://eservices.et.gr>

ΕΞΥΠΗΡΕΤΗΣΗ ΚΟΙΝΟΥ

Πωλήσεις - Συνδρομές: (Ισόγειο, τηλ. 210 5279178 - 180)

Πληροφορίες: (Ισόγειο, Γραφείο 3 και τηλεφ. κέντρο 210 5279000)

Παραλαβή Δημοσιευτέας Ύλης: (Ισόγειο, τηλ. 210 5279139)

Ωράριο για το κοινό: Δευτέρα έως και Παρασκευή: 8:00 - 13:30

