



ΕΦΗΜΕΡΙΔΑ ΤΗΣ ΚΥΒΕΡΝΗΣΕΩΣ ΤΗΣ ΕΛΛΗΝΙΚΗΣ ΔΗΜΟΚΡΑΤΙΑΣ

11 Ιουλίου 2025

ΤΕΥΧΟΣ ΤΕΤΑΡΤΟ

Αρ. Φύλλου 497

ΠΕΡΙΕΧΟΜΕΝΑ

ΑΠΟΦΑΣΕΙΣ

- 1 Μερική Ανάκληση της υπ' αρ. 3649/19.10.2007 (Δ' 562), απόφασης του Γ.Γ.Π.Δ.Ε. Κήρυξη ως αναδασωτέας, ως προς την έκταση συνολικού εμβαδού 4.201,89 τ.μ. στη θέση ΜΠΑΡΜΠΕΡΙ, Τ.Κ. Ματεσίου, Δήμου Ανδρίτσαινας- Κρεστένων, Π. Ε. Ηλείας, λόγω υπαγωγής της έκτασης στις διατάξεις του άρθρου 67 του ν. 998/1979 όπως αντικαταστάθηκε με το άρθρο 93 του ν. 4915/2022.
- 2 Μερική ανάκληση λόγω νομικής αιτίας, της υπ' αρ. 3647/19.10.2007 (Δ' 562) απόφαση κήρυξης αναδασωτέας έκτασης Γ.Γ.Π.Δ.Ε., στη θέση «Πιλαλίστρα», περιφέρειας Δημοτικής Κοινότητας Μάγειρα, του Δήμου Αρχαίας Ολυμπίας, Π.Ε. Ηλείας, για έκταση εμβαδού 1.299,46 τ.μ.

ΑΠΟΦΑΣΕΙΣ

Αριθμ. 220751

(1)

Μερική Ανάκληση της υπ' αρ. 3649/19.10.2007 (Δ' 562), απόφασης του Γ.Γ.Π.Δ.Ε. Κήρυξη ως αναδασωτέας, ως προς την έκταση συνολικού εμβαδού 4.201,89 τ.μ. στη θέση ΜΠΑΡΜΠΕΡΙ, Τ.Κ. Ματεσίου, Δήμου Ανδρίτσαινας- Κρεστένων, Π. Ε. Ηλείας, λόγω υπαγωγής της έκτασης στις διατάξεις του άρθρου 67 του ν. 998/1979 όπως αντικαταστάθηκε με το άρθρο 93 του ν. 4915/2022.

Ο ΓΕΝΙΚΟΣ ΓΡΑΜΜΑΤΕΑΣ ΔΑΣΩΝ
ΤΟΥ ΥΠΟΥΡΓΕΙΟΥ ΠΕΡΙΒΑΛΛΟΝΤΟΣ ΚΑΙ ΕΝΕΡΓΕΙΑΣ

Έχοντας υπόψη:

1. Την παρ. 1 του άρθρου 24 και την παρ. 3 του άρθρου 117 του Συντάγματος.
2. Τα άρθρα 44 και 67 του ν. 998/1979 «Περί προστασίας των δασών και των δασικών εν γένει εκτάσεων της Χώρας» (Α' 289).

3. Τον ν. 4727/2020 «Ψηφιακή Διακυβέρνηση (Ενσωμάτωση στην Ελληνική Νομοθεσία της Οδηγίας (ΕΕ) 2016/2102 και της Οδηγίας (ΕΕ) 2019/1024) - Ηλεκτρονικές Επικοινωνίες (Ενσωμάτωση στο Ελληνικό Δίκαιο της Οδηγίας (ΕΕ) 2018/1972) και άλλες διατάξεις» (Α' 184).

4. Την από 13.08.2021 Πράξη Νομοθετικού Περιεχομένου «Εκτακτα μέτρα για την αποτελεσματική προστασία και την ταχεία αποκατάσταση του φυσικού περιβάλλοντος, την άμεση στήριξη των πληγέντων από τις πυρκαγιές του Ιουλίου/Αυγούστου 2021 και συναφείς διατάξεις» (Α' 143), η οποία κυρώθηκε με το άρθρο 2 του ν. 4824/2021 (Α' 156).

5. Τα άρθρα 47 έως 55 του ν. 4915/2022 «Εθνικό Στρατηγικό Σχέδιο Καταπολέμησης της Διαφθοράς, διατάξεις για θέματα ανθρώπινου δυναμικού και Οργανισμών Τοπικής Αυτοδιοίκησης, νομοθετικό πλαίσιο εκπαίδευσης των σπουδαστών/σπουδαστριών της Εθνικής Σχολής Δημόσιας Διοίκησης και Αυτοδιοίκησης για την ένταξη στον κλάδο Π.Ε. Επιτελικών Στελεχών, διατάξεις για την ολοκλήρωση της μεταφοράς των δασικών υπηρεσιών στο Υπουργείο Περιβάλλοντος και Ενέργειας, διατάξεις για την εφαρμογή του Εθνικού Σχεδίου Ανάκαμψης και Ανθεκτικότητας «Ελλάδα 2.0», Εθνική Σύμβαση Ομογενών και άλλες επείγουσες διατάξεις» (Α' 63).

6. Το π.δ. 6/2022 «Σύσταση και μετονομασία Γενικών Γραμματειών, σύσταση Ειδικής Γραμματείας, μεταφορά υπηρεσιών και αρμοδιοτήτων» (Α' 17).

7. Το π.δ. 132/2017 «Οργανισμός Υπουργείου Περιβάλλοντος και Ενέργειας (Υ.Π.Ε.Ν.)» (Α' 160), όπως τροποποιήθηκε με το π.δ. 29/2022 (Α' 77).

8. Την υπό στοιχεία οικ. ΥΠΕΝ/ΥΠΠΡΓ/79859/5910/25.07.2023 κοινή απόφαση του Πρωθυπουργού και του Υπουργού Περιβάλλοντος και Ενέργειας «Διορισμός Γενικού Γραμματέα Δασών του Υπουργείου Περιβάλλοντος και Ενέργειας» (Υ.Ο.Δ.Δ. 745).

9. Την υπό στοιχεία ΥΠΕΝ/ΔΔΥ/48478/3594/16.05.2022 κοινή υπουργική απόφαση «Καθορισμός των διοικητικών λεπτομερειών μεταφοράς των δασικών υπηρεσιών, του αντίστοιχου προσωπικού και λοιπών θεμάτων της παρ. 5 του άρθρου τρίτου της από 13.8.2021 Πράξης

Νομοθετικού Περιεχομένου (Α' 143), η οποία κυρώθηκε με το άρθρο 2 του ν. 4824/2021 (Α' 156)» (Β' 2415).

10. ΤηνυπόστοιχείαΥΠΕΝ/ΔΔΥ/62511/4542/17.06.2022 απόφαση του Υπουργού Περιβάλλοντος και Ενέργειας «Διαπιστωτική πράξη κατάταξης και τοποθέτησης του προσωπικού των Περιφερειακών Δασικών Υπηρεσιών του Υπουργείου Περιβάλλοντος και Ενέργειας» (Β' 3145).

11. ΤηνυπόστοιχείαΥΠΕΝ/ΔΔΥ/70401/5167/06.07.2022 απόφαση του Υπουργού Περιβάλλοντος και Ενέργειας «Τοποθέτηση Προϊσταμένων σε θέσεις ευθύνης επιπέδου Γενικής Διεύθυνσης στις Επιθεωρήσεις Εφαρμογής Δασικής Πολιτικής του Υπουργείου Περιβάλλοντος και Ενέργειας» (ΑΔΑ: Ω8ΔΡ4653Π8-7ΨΡ).

12. Την υπό στοιχεία ΥΠΕΝ/ΔΝΕΠ/83988/2740/25.08.2022 κοινή απόφαση του Υπουργού και του Υφυπουργού Περιβάλλοντος και Ενέργειας και του Γενικού Γραμματέα Δασών του Υπουργείου Περιβάλλοντος και Ενέργειας «Εξουσιοδότηση υπογραφής "Με εντολή Υπουργού" του Υπουργού Περιβάλλοντος και Ενέργειας, "Με εντολή Υφυπουργού" του Υφυπουργού Περιβάλλοντος και Ενέργειας και με "Με εντολή Γενικού Γραμματέα Δασών" του Γενικού Γραμματέα Δασών του Υπουργείου Περιβάλλοντος και Ενέργειας, κατά λόγο αρμοδιότητας, στον Προϊστάμενο της Γενικής Διεύθυνσης Δασών και Δασικού Περιβάλλοντος της Γενικής Γραμματείας Δασών του Υ.Π.Ε.Ν., στους Προϊσταμένους των Επιθεωρήσεων Εφαρμογής Δασικής Πολιτικής και στους Προϊσταμένους των Διευθύνσεων, Δασαρχείων και Τμημάτων που υπάγονται σε αυτές» (Β' 4528).

13. Το περιεχόμενο του δασικού χάρτη του συνόλου της Περιφερειακής Ενότητας Ηλείας, που αναρτήθηκε με την υπ' αρ. 27084/12.02.2021 απόφαση της Διεύθυνσης Δασών Ηλείας, στον οποίο η έκταση που αναφέρεται στο θέμα εμφανίζεται ως ΑΔ/ΑΝ - Δασωθέντες Αγροί.

14. Την υπ' αρ. 138283/10.04.2025 (ΑΔΑ: 9Ξ5Α4653Π8-22Ψ) απόφαση του Επιθεωρητή Εφαρμογής Δασικής Πολιτικής Πελοποννήσου - Δυτικής Ελλάδας και Ιονίου,

περί χορήγησης άδειας για γεωργική και δενδροκομική εκμετάλλευση στην έκταση που αναφέρεται στο θέμα, χωρίς να επιτρέπεται η περαιτέρω αλλαγή της χρήσης της, λόγω υπαγωγής της στο άρθρο 67 του ν. 998/1979, όπως αντικαταστάθηκε με το άρθρο 93 του ν. 4915/2022 (Δασωθέντες αγροί - ΑΔ/ΑΝ).

15. Την υπ' αρ. 3649/19.10.2007 (Δ' 562) απόφαση περί κήρυξης ως αναδασωτέας.

16. Την υπ' αρ. 168458/06.05.2025 θετική εισήγηση του Δασαρχείου Ολυμπίας, μετά της συνημμένης αλληλογραφίας, για τη μερική ανάκληση της υπ' αρ. 3649/19.10.2007 (Δ' 562), απόφασης του Γενικού Γραμματέα περί κήρυξης ως αναδασωτέας, λόγω υπαγωγής της έκτασης που αναφέρεται στο θέμα, στις διατάξεις του άρθρου 67 του ν. 998/1979, όπως αντικαταστάθηκε με το άρθρο 93 του ν. 4915/2022 (Δασωθέντες αγροί - ΑΔ/ΑΝ).

17. Τη σύμφωνη γνώμη της Διεύθυνσης Δασών Ηλείας, αποφασίζουμε:

Ανακαλούμε μερικώς, λόγω νομικής αιτίας, την υπ' αρ. 3649/19.10.2007 (Δ' 562), απόφαση περί κήρυξης ως αναδασωτέας, ως προς την έκταση συνολικού εμβαδού 4.201,89 τ.μ. στη θέση ΜΠΑΡΜΠΕΡΙ, Τ.Κ. Ματεσίου, Δήμου Ανδρίτσαινας- Κρεστένων, Π.Ε. Ηλείας, λόγω υπαγωγής της έκτασης στις διατάξεις του άρθρου 67 του ν. 998/1979, όπως αντικαταστάθηκε με το άρθρο 93 του ν. 4915/2022.

Η παραπάνω έκταση απεικονίζεται στο από 02.05.2025 τοπογραφικό διάγραμμα κλίμακας 1:2000 το οποίο αποτελεί αναπόσπαστο μέρος της παρούσας και προσδιορίζεται επακριβώς από τις αντίστοιχες συντεταγμένες σε ΕΓΣΑ '87.

Κατά τα λοιπά παραμένει σε ισχύ η υπ' αρ. 3649/19.10.2007 (Δ' 562) απόφαση του Γενικού Γραμματέα Π.Δ.Ε. Κήρυξη ως αναδασωτέας.

Από τις διατάξεις της απόφασης αυτής δεν προκαλείται δαπάνη σε βάρος του κρατικού προϋπολογισμού.

Η ισχύς της παρούσας αρχίζει από τη δημοσίευσή της στην Εφημερίδα της Κυβερνήσεως.

ΤΟΠΟΓΡΑΦΙΚΟ ΔΙΑΓΡΑΜΜΑ

Μερικής ανάκλησης της υπ' αριθμ. **3649/19-10-2007** (ΦΕΚ 562/τ.Δ/02-11-2007) απόφασης κήρυξης αναδασωτέας έκτασης του Γ.Δ.Π.Δ.Ε. συνολικού εμβαδού Ε= 4.201,89 τ.μ. στη θέση " ΜΠΑΡΜΠΕΡΙ " Τ.Κ. Μαρτίου του Δήμου Ανδρίτσαινας- Κρεστένων Νομού Ηλείας

Κλίμακα: **1:2.000**

ΕΛΛΗΝΙΚΗ ΔΗΜΟΚΡΑΤΙΑ
ΥΠΟΥΡΓΕΙΟ ΠΕΡΙΒΑΛΛΟΝΤΟΣ ΚΑΙ ΕΝΕΡΓΕΙΑΣ
ΕΠΙΘΕΩΡΗΣΗ ΕΦΑΡΜΟΓΗΣ ΔΑΣΙΚΗΣ ΠΟΛΙΤΙΚΗΣ
ΠΕΛΟΠΟΝΝΗΣΟΥ, ΔΥΤ. ΕΛΛΑΔΑΣ ΚΑΙ ΙΟΝΙΟΥ
ΔΙΕΥΘΥΝΣΗ ΔΑΣΩΝ ΗΛΕΙΑΣ
ΔΑΣΑΡΧΕΙΟ ΟΛΥΜΠΙΑΣ

ΧΑΡΤΗΣ ΠΡΟΣΑΝΑΤΟΛΙΣΜΟΥ
ΠΡΟΣ ΜΕΡΙΚΗ ΑΝΑΚΛΗΣΗ ΑΝΑΔΑΣΩΤΕΑΣ ΕΚΤΑΣΗΣ
ΚΛΙΜΑΚΑ 1: 50000

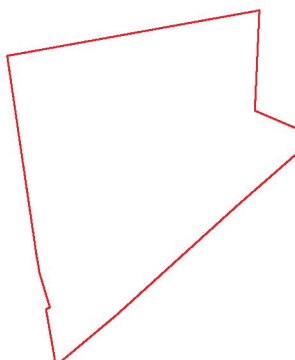
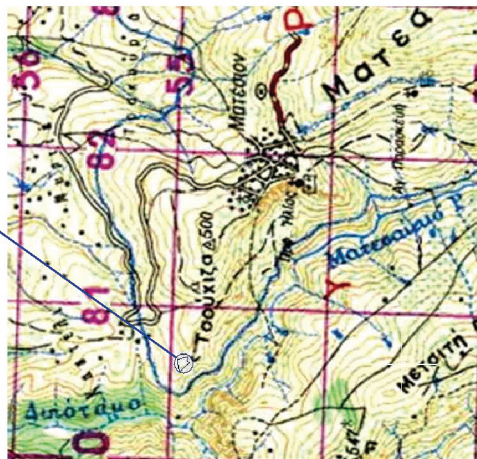

ΕΘΝΙΚΟ ΤΥΠΟΓΡΑΦΕΙΟ
Έχει γίνει χρήση του χάρτη από το ηλεκτρονικό αρχείο, σε φυσικό μέγεθος (100%)

ΠΙΝΑΚΑΣ ΣΥΝΤΕΤΑΓΜΕΝΩΝ				
A/A	X	Y		
1	315373.14	4156053.60		
2	315379.50	4156053.19		
3	315384.38	4156064.77		
4	315410.89	4156063.55		
5	315406.47	4156088.04		
6	315398.86	4156130.17		
7	315378.01	4156127.13		
8	315346.36	4156122.51		
9	315341.49	4156121.65		
10	315332.37	4156118.90		
11	315331.93	4156119.95		
12	315316.98	4156117.31		
13	315330.54	4156101.16		
14	315359.22	4156069.52		
1	315373.14	4156053.60		

ΓΕΩΡΓΗΘΗΚΕ
ΠΑΤΡΑ,
Ο Ε.Ε.Δ.Π. (Π.Δ.Ε.Ι.)

ΝΙΚΙΤΑΣ ΜΑΖΙΣ
05/06/2025 11:46

Νικίτας Μάζις
Δασολόγος-Περιβατολόγος MSc

Κρέστενα,
Ο Δασάρχης Ολυμπίας

ΔΙΜΗΤΡΙΟΣ ΚΩΝΣΤΑΝΤΟΠΟΥΛΟΣ
06/05/2025 09:32

Κωνσταντόπουλος Δημήτριος
Δασολόγος

Η Συντάκτρια

ΙΟΑΝΝΑ ΑΝΑΣΤΑΣΟΠΟΥΛΟΥ
05/05/2025 08:18

Αναστασοπούλου Ιωάννα
Δασολόγος

Η απόφαση αυτή να δημοσιευθεί στην Εφημερίδα της Κυβερνήσεως.

Πάτρα, 5 Ιουνίου 2025

Με εντολή Γενικού Γραμματέα Δασών
Ο Προϊστάμενος
Επιθεώρησης Εφαρμογής Δασικής Πολιτικής
Πελοποννήσου, Δυτικής Ελλάδας και Ιονίου
ΝΙΚΗΤΑΣ ΜΑΖΗΣ

Αριθμ. 220387 (2)

Μερική ανάκληση λόγω νομικής αιτίας, της υπ' αρ. 3647/19.10.2007 (Δ' 562) απόφαση κήρυξης αναδασωτέας έκτασης Γ.Γ.Π.Δ.Ε., στη θέση «Πιλαλίστρα», περιφέρειας Δημοτικής Κοινότητας Μάγειρα, του Δήμου Αρχαίας Ολυμπίας, Π.Ε. Ηλείας, για έκταση εμβαδού 1.299,46 τ.μ.

Ο ΓΕΝΙΚΟΣ ΓΡΑΜΜΑΤΕΑΣ ΔΑΣΩΝ
ΤΟΥ ΥΠΟΥΡΓΕΙΟΥ ΠΕΡΙΒΑΛΛΟΝΤΟΣ ΚΑΙ ΕΝΕΡΓΕΙΑΣ

Έχοντας υπόψη:

1. Την παρ. 1 του άρθρου 24 και την παρ. 3 του άρθρου 117 του Συντάγματος.
2. Το άρθρο 44 του ν. 998/1979 «Περί προστασίας των δασών και των δασικών εν γένει εκτάσεων της Χώρας» (Α' 289).
3. Την παρ. 9 του άρθρου 17 του ν. 3889/2010 «Χρηματοδότηση Περιβαλλοντικών Παρεμβάσεων, Πράσινο Ταμείο, Κύρωση Δασικών Χαρτών και άλλες διατάξεις» (Α' 182), η οποία προστέθηκε με την παρ. 3 του άρθρου δεύτερου του ν. 4462/2017 (Α' 39).
4. Τον ν. 4727/2020 «Ψηφιακή Διακυβέρνηση (Ενσωμάτωση στην Ελληνική Νομοθεσία της Οδηγίας (ΕΕ) 2016/2102 και της Οδηγίας (ΕΕ) 2019/1024) - Ηλεκτρονικές Επικοινωνίες (Ενσωμάτωση στο Ελληνικό Δίκαιο της Οδηγίας (ΕΕ) 2018/1972) και άλλες διατάξεις» (Α' 184).
5. Την από 13.08.2021 Πράξη Νομοθετικού Περιεχομένου «Εκτακτά μέτρα για την αποτελεσματική προστασία και την ταχεία αποκατάσταση του φυσικού περιβάλλοντος, την άμεση στήριξη των πληγέντων από τις πυρκαγιές του Ιουλίου/Αυγούστου 2021 και συναφείς διατάξεις» (Α' 143), η οποία κυρώθηκε με το άρθρο 2 του ν. 4824/2021 (Α' 156).
6. Τα άρθρα 47 έως 55 του ν. 4915/2022 «Εθνικό Στρατηγικό Σχέδιο Καταπολέμησης της Διαφθοράς, διατάξεις για θέματα ανθρώπινου δυναμικού και Οργανισμών Τοπικής Αυτοδιοίκησης, νομοθετικό πλαίσιο εκπαίδευσης των σπουδαστών/σπουδαστριών της Εθνικής Σχολής Δημόσιας Διοίκησης και Αυτοδιοίκησης για την ένταξη στον κλάδο Π.Ε. Επιτελικών Στελεχών, διατάξεις για την ολοκλήρωση της μεταφοράς των δασικών υπηρεσιών στο Υπουργείο Περιβάλλοντος και Ενέργειας, διατάξεις για την εφαρμογή του Εθνικού Σχεδίου Ανάκαμψης και Ανθεκτικότητας «Ελλάδα 2.0», Εθνική Σύμβαση Ομογενών και άλλες επιείγουσες διατάξεις» (Α' 63).

7. Το π.δ. 6/2022 «Σύσταση και μετονομασία Γενικών Γραμματειών, σύσταση Ειδικής Γραμματείας, μεταφορά υπηρεσιών και αρμοδιοτήτων» (Α' 17).

8. Το π.δ. 132/2017 «Οργανισμός Υπουργείου Περιβάλλοντος και Ενέργειας (Υ.Π.Ε.Ν.)» (Α' 160), όπως τροποποιήθηκε με το π.δ. 29/2022 (Α' 77).

9. Την υπό στοιχεία οικ. ΥΠΕΝ/ΥΠΡΓ/79859/5910/25.07.2023 κοινή απόφαση του Πρωθυπουργού και του Υπουργού Περιβάλλοντος και Ενέργειας «Διορισμός Γενικού Γραμματέα Δασών του Υπουργείου Περιβάλλοντος και Ενέργειας» (Υ.Ο.Δ.Δ. 745).

10. Την υπό στοιχεία ΥΠΕΝ/ΔΔΥ/48478/3594/16.05.2022 κοινή υπουργική απόφαση «Καθορισμός των διοικητικών λεπτομερειών μεταφοράς των δασικών υπηρεσιών, του αντίστοιχου προσωπικού και λοιπών θεμάτων της παρ. 5 του άρθρου τρίτου της από 13.08.2021 Πράξης Νομοθετικού Περιεχομένου (Α' 143), η οποία κυρώθηκε με το άρθρο 2 του ν. 4824/2021 (Α' 156)» (Β' 2415).

11. Την υπό στοιχεία ΥΠΕΝ/ΔΔΥ/62511/4542/17.06.2022 απόφαση του Υπουργού Περιβάλλοντος και Ενέργειας «Διαπιστωτική πράξη κατάταξης και τοποθέτησης του προσωπικού των Περιφερειακών Δασικών Υπηρεσιών του Υπουργείου Περιβάλλοντος και Ενέργειας» (Β' 3145).

12. Την υπό στοιχεία ΥΠΕΝ/ΔΔΥ/70401/5167/6.07.2022 απόφαση του Υπουργού Περιβάλλοντος και Ενέργειας «Τοποθέτηση Προϊσταμένων σε θέσεις ευθύνης επιπέδου Γενικής Διεύθυνσης στις Επιθεωρήσεις Εφαρμογής Δασικής Πολιτικής του Υπουργείου Περιβάλλοντος και Ενέργειας» (ΑΔΑ: Ω8ΔΡ4653Π8-7ΨΡ).

13. Την υπό στοιχεία ΥΠΕΝ/ΔΝΕΠ/83988/2740/25.08.2022 κοινή απόφαση του Υπουργού και του Υφυπουργού Περιβάλλοντος και Ενέργειας και του Γενικού Γραμματέα Δασών του Υπουργείου Περιβάλλοντος και Ενέργειας «Εξουσιοδότηση υπογραφής "Με εντολή Υπουργού" του Υπουργού Περιβάλλοντος και Ενέργειας, "Με εντολή Υφυπουργού" του Υφυπουργού Περιβάλλοντος και Ενέργειας και με "Με εντολή Γενικού Γραμματέα Δασών" του Γενικού Γραμματέα Δασών του Υπουργείου Περιβάλλοντος και Ενέργειας, κατά λόγο αρμοδιότητας, στον Προϊστάμενο της Γενικής Διεύθυνσης Δασών και Δασικού Περιβάλλοντος της Γενικής Γραμματείας Δασών του Υ.Π.Ε.Ν., στους Προϊσταμένους των Επιθεωρήσεων Εφαρμογής Δασικής Πολιτικής και στους Προϊσταμένους των Διευθύνσεων, Δασαρχείων και Τμημάτων που υπάγονται σε αυτές» (Β' 4528).

14. Την υπ' αρ. 153373/441/22.02.2017 εγκύκλιο του Υπουργείου Περιβάλλοντος και Ενέργειας «Περιοχές κηρυγμένων αναδασωτέων εκτάσεων στους αναρτημένους δασικούς χάρτες» (ΑΔΑ:61ΤΗ4653Π8-Ω7Θ).

15. Την υπό στοιχεία οικ. ΥΠΕΝ/ΔΠΔ/95099/5160/12.10.2021 εγκύκλιο διαταγή της Γενικής Διεύθυνσης Δασών και Δασικού Περιβάλλοντος του Υπουργείου Περιβάλλοντος και Ενέργειας «Περί ανάκλησης αποφάσεων αναδασωτέων, εκτάσεων μη υπαγομένων στις προστατευτικές διατάξεις της δασικής νομοθεσίας, λόγω συμπεριληψής τους στους δασικούς χάρτες ως τμήματα ευρύτερης αναδασωτέας» (ΑΔΑ: ΨΠΨ4653Π8-50Χ).

16. Το περιεχόμενο του δασικού χάρτη του συνόλου της Περιφερειακής Ενότητας Ηλείας, που αναρτήθηκε με

την υπ' αρ. 27084/12.02.2021 απόφαση της Διεύθυνσης Δασών Ηλείας, στον οποίο η έκταση που αναφέρεται στο θέμα εμφανίζεται ως ΑΑ/ΑΝ σύμφωνα με την παρ. 9 του άρθρου 17 του ν. 3889/2010 .

17. Την υπ' αρ. 3647/19.10.2007 (Δ' 562) απόφαση κήρυξης αναδασωτέας έκτασης.

19. Την υπ' αρ. 155117/25.04.225 θετική εισήγηση του Δασαρχείου Πύργου, μετά της συνημμένης αλληλογραφίας, για τη μερική ανάκληση της υπ' αρ. 3647/19.10.2007 (Δ' 562) απόφαση κήρυξης αναδασωτέας έκτασης Γ.Γ.Π.Δ.Ε. για συνολικό εμβαδόν 1.299,46 τ.μ., επειδή τα ανωτέρω πολύγωνα δεν αποτέλεσαν και δεν αποτελούν δάση σύμφωνα με την εισήγηση του Δασαρχείου.

18. Την σύμφωνη γνώμη της Διεύθυνσης Δασών Ηλείας, αποφασίζουμε:

Ανακαλούμε μερικώς, λόγω πλάνης περί τα πραγματικά δεδομένα, την υπ' αρ. 3647/19.10.2007 (Δ' 562)

απόφαση κήρυξης αναδασωτέας έκτασης Γ.Γ.Π.Δ.Ε. για συνολικό εμβαδόν 1.299,46 τ.μ., επειδή τα ανωτέρω πολύγωνα δεν αποτέλεσαν και δεν αποτελούν δάση σύμφωνα με την εισήγηση του Δασαρχείου. Η παραπάνω έκταση, απεικονίζεται στο συνημμένο από 24.04.2025 τοπογραφικό διάγραμμα, κλίμακας 1:1000 με τμήμα E1=646,14 τ.μ., και E2=653,32 τ.μ. συνολικού εμβαδού 1.299,46 τ.μ. το οποίο αποτελεί αναπόσπαστο μέρος της παρούσας, και προσδιορίζεται επακριβώς από τις αντίστοιχες συντεταγμένες σε ΕΓΣΑ '87.

Κατά τα λοιπά παραμένει σε ισχύ η υπ' αρ. 3647/19.10.2007 (Δ' 562) απόφαση κήρυξης αναδασωτέας έκτασης Γ.Γ.Π.Δ.Ε.

Από τις διατάξεις της απόφασης αυτής δεν προκαλείται δαπάνη σε βάρος του κρατικού προϋπολογισμού.

Η ισχύς της παρούσας απόφασης αρχίζει από τη δημοσίευσή της στην Εφημερίδα της Κυβερνήσεως.

ΕΛΛΗΝΙΚΗ ΔΗΜΟΚΡΑΤΙΑ
ΥΠΟΥΡΓΕΙΟ ΠΕΡΙΒΑΛΛΟΝΤΟΣ & ΕΝΕΡΓΕΙΑΣ
ΕΠΙΘΕΩΡΗΣΗ ΕΦΑΡΜΟΓΗΣ ΔΑΣΙΚΗΣ ΠΟΛΙΤΙΚΗΣ
ΠΕΛΟΠΟΝΝΗΣΟΥ - ΔΥΤΙΚΗΣ ΕΛΛΑΔΑΣ & ΙΟΝΙΟΥ
ΔΙΝΣΗ ΔΑΣΩΝ Π.Ε. ΗΛΕΙΑΣ
ΔΑΣΑΡΧΕΙΟ ΠΥΡΓΟΥ

ΧΑΡΤΗΣ ΠΡΟΣΑΝΑΤΟΛΙΣΜΟΥ
 ΚΛΙΜΑΚΑ 1:50000

ΤΟΠΟΓΡΑΦΙΚΟ ΔΙΑΓΡΑΜΜΑ

Εκτασης συνολικού εμβαδού **1.299,46 τ.μ.** στην θέση "Πιλαλίστρα", Τ.Κ. Μάγειρα, Δ.Ε. Αρχαίας Ολυμπίας, Δήμου Αρχαίας Ολυμπίας, Π.Ε. Ηλείας και συγκεκριμένα των πολυγώνων του τοπογραφικού διαγράμματος, με κορυφές και συντεταγμένες αυτές του προσαρτούμενου πίνακα συντεταγμένων, για τα οποία προτείνεται η άρση του αναδασωτέου λόγω πλάνης (ΑΑ/ΑΝ), με μερική ανάκληση της υπ' αριθ. 3647/19-10-2007 απόφασης Γ.Γ.Π.Δ.Ε. (ΦΕΚ 562/Δ/2007) κήρυξης ευρύτερης έκτασης ως αναδασωτέας λόγω πυρκαγιάς.

Ε = Ε1 + Ε2 = 646,14 + 653,32 = 1.299,46 τ.μ.
ΚΛΙΜΑΚΑ 1:1000





Εολ = Ε1 + Ε2 = 1.299,46 τ.μ.

Θέση "Πιλαλίστρα", Τ.Κ. "Μάγειρα"

Δ.Ε. Αρχαίας Ολυμπίας, Δήμου "Αρχαίας Ολυμπίας", Π.Ε. Ηλείας

ΚΛΙΜΑΚΑ 1:1000





ΤΜΗΜΑ 2



ΤΜΗΜΑ 1

ΠΙΝΑΚΑΣ ΣΥΝΤΕΤΑΓΜΕΝΩΝ ΚΟΡΥΦΩΝ

Τμήμα 1 / Ε1=646,14 τ.μ.	
Α/Α	Χ Ψ
0	290393,58 4171447,68
1	290407,53 4171445,89
2	290422,15 4171441,72
3	290427,63 4171443,68
4	290430,26 4171456,19
5	290393,15 4171467,79
0	290390,65 4171449,98

ΠΙΝΑΚΑΣ ΣΥΝΤΕΤΑΓΜΕΝΩΝ ΚΟΡΥΦΩΝ

Τμήμα 2 / Ε2=653,07 τ.μ.	
Α/Α	Χ Ψ
0	290429,31 4171458,06
1	290393,15 4171469,36
2	290393,15 4171484,50
3	290431,13 4171477,30
4	290430,38 4171461,22
0	290429,31 4171458,06

Πύργος 17-04-2025
Ο Συντάκτης

Πυλαρινος Κωνσταντίνος
 Δασοπόνος με Α΄ Βαθμό

Πύργος
Ο Δασάρχης Πύργου

ΠΑΝΑΓΙΩΤΗΣ ΛΑΤΤΑΣ
 24/04/2025 14:26

Δρ. Παναγιώτης Λάττας
 Δασολόγος με Α΄ Βαθμό

ΘΕΩΡΗΘΗΚΕ
Πάτρα

Ο Επιθεωρητής Εφαρμογής
Δασικής Πολιτικής (Π.Δ.Ε& Ι.)

ΝΙΚΙΤΑΣ ΜΑΖΙΣ
 05/06/2025 10:56

Ο Συντάκτης

ΚΩΝΣΤΑΝΤΙΝΟΣ ΠΥΛΑΡΙΝΟΣ
 24/04/2025 14:25

Πυλαρινός Κωνσταντίνος
 Δασοπόνος με Α΄ Βαθμό

ΕΘΝΙΚΟ ΤΥΠΟΓΡΑΦΕΙΟ
 Για τεχνικούς λόγους στο σχεδιάγραμμα, από το ηλεκτρονικό αρχείο, έγινε σμίκρυνση κατά ποσοστό **81%**

Η απόφαση αυτή να δημοσιευθεί στην Εφημερίδα της Κυβερνήσεως.

Πάτρα, 5 Ιουνίου 2025

Με εντολή Γενικού Γραμματέα Δασών
Ο Προϊστάμενος Επιθεώρησης Εφαρμογής Δασικής Πολιτικής
Πελοποννήσου, Δυτικής Ελλάδας και Ιονίου

ΝΙΚΗΤΑΣ ΜΑΖΗΣ



ΕΘΝΙΚΟ ΤΥΠΟΓΡΑΦΕΙΟ

Το Εθνικό Τυπογραφείο αποτελεί δημόσια υπηρεσία υπαγόμενη στην Προεδρία της Κυβέρνησης και έχει την ευθύνη τόσο για τη σύνταξη, διαχείριση, εκτύπωση και κυκλοφορία των Φύλλων της Εφημερίδας της Κυβερνήσεως (ΦΕΚ), όσο και για την κάλυψη των εκτυπωτικών - εκδοτικών αναγκών του δημοσίου και του ευρύτερου δημόσιου τομέα (ν. 3469/2006/Α' 131 και π.δ. 29/2018/Α'58).

1. ΦΥΛΛΟ ΤΗΣ ΕΦΗΜΕΡΙΔΑΣ ΤΗΣ ΚΥΒΕΡΝΗΣΕΩΣ (ΦΕΚ)

- Τα **ΦΕΚ σε ηλεκτρονική μορφή** διατίθενται δωρεάν στο www.et.gr, την επίσημη ιστοσελίδα του Εθνικού Τυπογραφείου. Όσα ΦΕΚ δεν έχουν ψηφιοποιηθεί και καταχωριστεί στην ανωτέρω ιστοσελίδα, ψηφιοποιούνται και αποστέλλονται επίσης δωρεάν με την υποβολή αιτήματος στην ηλεκτρονική διεύθυνση feksales@et.gr.
- Τα **ΦΕΚ σε έντυπη μορφή** διατίθενται σε μεμονωμένα φύλλα είτε απευθείας από το Τμήμα Πωλήσεων και Συνδρομητών, είτε ταχυδρομικά με την αποστολή αιτήματος παραγγελίας στην ηλεκτρονική διεύθυνση feksales@et.gr.
 - Το κόστος ενός ασπρόμαυρου ΦΕΚ από 1 έως 16 σελίδες είναι 1,00 €, αλλά για κάθε επιπλέον οκτασέλιδο (ή μέρος αυτού) προσαυξάνεται κατά 0,20 €. Το κόστος ενός έγχρωμου ΦΕΚ από 1 έως 16 σελίδες είναι 1,50 €, αλλά για κάθε επιπλέον οκτασέλιδο (ή μέρος αυτού) προσαυξάνεται κατά 0,30 €.
 - Το τεύχος Α.Σ.Ε.Π. διατίθεται δωρεάν.
 - Υπάρχει δυνατότητα ετήσιας συνδρομής οποιουδήποτε τεύχους σε έντυπη μορφή μέσω του Τμήματος Πωλήσεων και Συνδρομητών.

• Τρόποι αποστολής κειμένων προς δημοσίευση:

A. Αποστολή των εγγράφων προς δημοσίευση στο ΦΕΚ στην ηλεκτρονική διεύθυνση <https://eservices.et.gr>. Σχετικές εγκύκλιοι και οδηγίες στην ηλεκτρονική διεύθυνση του Εθνικού Τυπογραφείου (www.et.gr) στη διαδρομή **Ανακοινώσεις → Εγκύκλιοι**.

B. Κατ' εξαίρεση, όσοι πολίτες δεν διαθέτουν προηγμένη ψηφιακή υπογραφή μπορούν είτε να αποστέλλουν ταχυδρομικά, είτε να καταθέτουν με εκπρόσωπό τους κείμενα προς δημοσίευση εκτυπωμένα σε χαρτί στο Τμήμα Παραλαβής και Καταχώρισης Δημοσιευμάτων.

• Πληροφορίες, σχετικά με την αποστολή/κατάθεση εγγράφων προς δημοσίευση, την ημερήσια κυκλοφορία των Φ.Ε.Κ., με την πώληση των τευχών και με τους ισχύοντες τιμοκαταλόγους για όλες τις υπηρεσίες μας, περιλαμβάνονται στον ιστότοπο (www.et.gr). Επίσης μέσω του ιστότοπου δίδονται πληροφορίες σχετικά με την πορεία δημοσίευσης των εγγράφων, με βάση τον Κωδικό Αριθμό Δημοσίευματος (ΚΑΔ). Πρόκειται για τον αριθμό που εκδίδει το Εθνικό Τυπογραφείο για όλα τα κείμενα που πληρούν τις προϋποθέσεις δημοσίευσης.

2. ΕΚΤΥΠΩΤΙΚΕΣ - ΕΚΔΟΤΙΚΕΣ ΑΝΑΓΚΕΣ ΤΟΥ ΔΗΜΟΣΙΟΥ

Το Εθνικό Τυπογραφείο ανταποκρινόμενο σε αιτήματα υπηρεσιών και φορέων του δημοσίου αναλαμβάνει να σχεδιάσει και να εκτυπώσει έντυπα, φυλλάδια, βιβλία, αφίσες, μπλοκ, μηχανογραφικά έντυπα, φακέλους για κάθε χρήση, κ.ά.

Επίσης σχεδιάζει ψηφιακές εκδόσεις, λογότυπα και παράγει οπτικοακουστικό υλικό.

Ταχυδρομική Διεύθυνση: **Καποδιστρίου 34, 10432 Αθήνα**

ΤΗΛΕΦΩΝΙΚΟ ΚΕΝΤΡΟ: 210 5279000

Ιστότοπος: **www.et.gr**

Πληροφορίες σχετικά με την λειτουργία του ιστότοπου: **helpdesk.et@et.gr**

Αποστολή εγγράφων προς δημοσίευση στο ΦΕΚ στην ηλεκτρονική διεύθυνση
<https://eservices.et.gr>

ΕΞΥΠΗΡΕΤΗΣΗ ΚΟΙΝΟΥ

Πωλήσεις - Συνδρομές: (Ισόγειο, τηλ. 210 5279178 - 180)

Πληροφορίες: (Ισόγειο, Γραφείο 3 και τηλεφ. κέντρο 210 5279000)

Παραλαβή Δημοσιευτέας Ύλης: (Ισόγειο, τηλ. 210 5279139)

Ωράριο για το κοινό: Δευτέρα έως και Παρασκευή: 8:00 - 13:30

