



# ΕΦΗΜΕΡΙΔΑ ΤΗΣ ΚΥΒΕΡΝΗΣΕΩΣ ΤΗΣ ΕΛΛΗΝΙΚΗΣ ΔΗΜΟΚΡΑΤΙΑΣ

9 Ιουλίου 2025

ΤΕΥΧΟΣ ΤΕΤΑΡΤΟ

Αρ. Φύλλου 485

## ΠΕΡΙΕΧΟΜΕΝΑ

### ΑΠΟΦΑΣΕΙΣ

- 1 Κήρυξη εκτάσεως ως αναδασωτέας, εμβαδού 28,258 στρεμμάτων στη θέση «Σαϊτά», ΤΚ Λυκουριάς, ΔΕ Κλειτορίας, Δήμου Καλαβρύτων, Π.Ε. Αχαΐας.
- 2 Μερική ανάκληση λόγω νομικής αιτίας, της υπ' αρ.:
  - α. 2317/25-10-1994 (Δ' 1167) απόφασης κήρυξης αναδασωτέας έκτασης, στη θέση «Κατσιμπίσι», Δημοτικής Κοινότητας Δάφνης, του Δήμου Ήλιδας, Π.Ε. Ηλείας, για το πολύγωνο 1 εμβαδού 2.804,93 τ.μ.,
  - β. 655/30-04-1998 (Δ' 325) απόφασης κήρυξης αναδασωτέας έκτασης, στη θέση «Βρυκόλακας», Δημοτικής Κοινότητας Κρουονερίου, του Δήμου Ήλιδας, Π.Ε. Ηλείας, για το πολύγωνο 2 εμβαδού 35,00 τ.μ.,
  - γ. 505/14-04-1998 (Δ' 284) απόφασης κήρυξης αναδασωτέας έκτασης, στη θέση «Φεγγούλες», Δημοτικής Κοινότητας Κρουονερίου, του Δήμου Ήλιδας, Π.Ε. Ηλείας, για το πολύγωνο 3 εμβαδού 105,35 τ.μ.,
  - δ. 2568/04-10-2004 (Δ' 1008) απόφασης κήρυξης αναδασωτέας έκτασης, στη θέση «Λαθουράδες», Δημοτικής Κοινότητας Κρουονερίου, του Δήμου Ήλιδας, Π.Ε. Ηλείας, για το πολύγωνο 4 εμβαδού 244,47 τ.μ.

### ΑΠΟΦΑΣΕΙΣ

Αριθμ. 241791

(1)

**Κήρυξη εκτάσεως ως αναδασωτέας, εμβαδού 28,258 στρεμμάτων στη θέση «Σαϊτά», ΤΚ Λυκουριάς, ΔΕ Κλειτορίας, Δήμου Καλαβρύτων, Π.Ε. Αχαΐας.**

Ο ΓΕΝΙΚΟΣ ΓΡΑΜΜΑΤΕΑΣ ΔΑΣΩΝ ΤΟΥ  
ΥΠΟΥΡΓΕΙΟΥ ΠΕΡΙΒΑΛΛΟΝΤΟΣ ΚΑΙ ΕΝΕΡΓΕΙΑΣ

Έχοντας υπόψη:

1. Την παρ. 1 του άρθρου 24 και την παρ. 3 του άρθρου 117 του Συντάγματος.

2. Την παρ. 1 του άρθρου 38 και τις παρ. 1 και 3 του άρθρου 41 του ν. 998/1979 «Περί προστασίας των δασών και των δασικών εν γένει εκτάσεων της Χώρας» (Α' 289).

3. Τον ν. 4727/2020 «Ψηφιακή Διακυβέρνηση (Ενσωμάτωση στην Ελληνική Νομοθεσία της Οδηγίας (ΕΕ) 2016/2102 και της Οδηγίας (ΕΕ) 2019/1024) - Ηλεκτρονικές Επικοινωνίες (Ενσωμάτωση στο Ελληνικό Δίκαιο της Οδηγίας (ΕΕ) 2018/1972) και άλλες διατάξεις» (Α' 184).

4. Την από 13.8.2021 Πράξη Νομοθετικού Περιεχομένου «Εκτακτα μέτρα για την αποτελεσματική προστασία και την ταχεία αποκατάσταση του φυσικού περιβάλλοντος, την άμεση στήριξη των πληγέντων από τις πυρκαγιές του Ιουλίου/Αυγούστου 2021 και συναφείς διατάξεις» (Α' 143), η οποία κυρώθηκε με το άρθρο 2 του ν. 4824/2021 (Α' 156).

5. Τα άρθρα 47 έως 55 του ν. 4915/2022 «Εθνικό Στρατηγικό Σχέδιο Καταπολέμησης της Διαφθοράς, διατάξεις για θέματα ανθρώπινου δυναμικού και Οργανισμών Τοπικής Αυτοδιοίκησης, νομοθετικό πλαίσιο εκπαίδευσης των σπουδαστών/σπουδαστριών της Εθνικής Σχολής Δημόσιας Διοίκησης και Αυτοδιοίκησης για την ένταξη στον κλάδο Π.Ε. Επιτελικών Στελεχών, διατάξεις για την ολοκλήρωση της μεταφοράς των δασικών υπηρεσιών στο Υπουργείο Περιβάλλοντος και Ενέργειας, διατάξεις για την εφαρμογή του Εθνικού Σχεδίου Ανάκαμψης και Ανθεκτικότητας "Ελλάδα 2.0", Εθνική Σύμβαση Ομογενών και άλλες επείγουσες διατάξεις» (Α' 63).

6. Το π.δ. 6/2022 «Σύσταση και μετονομασία Γενικών Γραμματειών, σύσταση Ειδικής Γραμματείας, μεταφορά υπηρεσιών και αρμοδιοτήτων» (Α' 17).

7. Το π.δ. 132/2017 «Οργανισμός Υπουργείου Περιβάλλοντος και Ενέργειας (Υ.Π.Ε.Ν.)» (Α' 160), όπως τροποποιήθηκε με το π.δ. 29/2022 (Α' 77).

8. Την υπό στοιχεία οικ. ΥΠΕΝ/ΥΠΡΓ/79859/5910/25-7-2023 κοινή απόφαση του Πρωθυπουργού και του Υπουργού Περιβάλλοντος και Ενέργειας «Διορισμός Γενικού Γραμματέα Δασών του Υπουργείου Περιβάλλοντος και Ενέργειας» (Υ.Ο.Δ.Δ. 745).

9. Την υπό στοιχεία ΥΠΕΝ/ΔΔΥ/48478/3594/16.05.2022 κοινή υπουργική απόφαση «Καθορισμός των διοικητικών λεπτομερειών μεταφοράς των δασικών υπηρεσιών, του αντίστοιχου προσωπικού και λοιπών θεμάτων της παρ. 5 του άρθρου τρίτου της από 13.8.2021 Πράξης

Νομοθετικού Περιεχομένου (Α' 143), η οποία κυρώθηκε με το άρθρο 2 του ν. 4824/2021 (Α' 156)» (Β' 2415).

10. Την υπό στοιχεία ΥΠΕΝ/ΔΔΥ/62511/4542/17-6-2022 απόφαση του Υπουργού Περιβάλλοντος και Ενέργειας «Διαπιστωτική πράξη κατάταξης και τοποθέτησης του προσωπικού των Περιφερειακών Δασικών Υπηρεσιών του Υπουργείου Περιβάλλοντος και Ενέργειας» (Β' 3145).

11. Την υπό στοιχεία ΥΠΕΝ/ΔΔΥ/70401/5167/6-7-2022 απόφαση του Υπουργού Περιβάλλοντος και Ενέργειας «Τοποθέτηση Προϊσταμένων σε θέσεις ευθύνης επιπέδου Γενικής Διεύθυνσης στις Επιθεωρήσεις Εφαρμογής Δασικής Πολιτικής του Υπουργείου Περιβάλλοντος και Ενέργειας» (ΑΔΑ: Ω8ΔΡ4653Π8-7ΨΡ).

12. Την υπό στοιχεία ΥΠΕΝ/ΔΝΕΠ/83988/2740/25-8-2022 κοινή απόφαση του Υπουργού και του Υφυπουργού Περιβάλλοντος και Ενέργειας και του Γενικού Γραμματέα Δασών του Υπουργείου Περιβάλλοντος και Ενέργειας «Εξουσιοδότηση υπογραφής "Με εντολή Υπουργού" του Υπουργού Περιβάλλοντος και Ενέργειας, "Με εντολή Υφυπουργού" του Υφυπουργού Περιβάλλοντος και Ενέργειας και "Με εντολή Γενικού Γραμματέα Δασών" του Γενικού Γραμματέα Δασών του Υπουργείου Περιβάλλοντος και Ενέργειας, κατά λόγο αρμοδιότητας, στον Προϊστάμενο της Γενικής Διεύθυνσης Δασών και Δασικού Περιβάλλοντος της Γενικής Γραμματείας Δασών του Υ.Π.ΕΝ., στους Προϊσταμένους των Επιθεωρήσεων Εφαρμογής Δασικής Πολιτικής και στους Προϊσταμένους των Διευθύνσεων, Δασαρχείων και Τμημάτων που υπάγονται σε αυτές» (Β' 4528).

13. Τις υπ' αρ. 160417/1180/08-07-1980 και 182447/3049/24-09-1980 εγκύκλιες διαταγές του Υπουργείου Γεωργίας, σχετικά με την κήρυξη εκτάσεων ως αναδασωτέων.

14. Την υπ' αρ. 239665/18-06-2025 εισήγηση του Δασαρχείου Καλαβρύτων, από την οποία προκύπτει ότι η βλάστηση της έκτασης που αναφέρεται στο θέμα καταστράφηκε από πυρκαγιά στις 04-08-2024 και διαπιστώθηκε στις 25-05-2025, λόγω του δύσβατου της περιοχής,

η οποία έκταση, πριν τον χρόνο καταστροφής ήταν στο μεγαλύτερο μέρος ασκεπής (φρυγανώδης - χορτολιβαδική που περικλείεται, από δάσος ελάτης, κατά την έννοια της παρ. 3 του άρθρου 3 του ν. 998/1979 και με κλίση έως 40%), με μεμονωμένα άτομα ελάτης και ως εκ τούτου επιβάλλεται η κήρυξή της ως αναδασωτέας, αποφασίζουμε:

Κηρύσσουμε ως αναδασωτέα έκταση δασικού χαρακτήρα του άρθρου 3 του ν. 998/1979, εμβαδού 28,258 στρεμμάτων στη θέση «Σαϊτά», ΤΚ Λυκουριάς, ΔΕ Κλειτορίας, Δήμου Καλαβρύτων, Π.Ε. Αχαΐας, της οποίας η βλάστηση καταστράφηκε από πυρκαγιά στις 04-08-2024 και διαπιστώθηκε στις 25-05-2025, λόγω του δύσβατου της περιοχής, η οποία έκταση, πριν τον χρόνο καταστροφής ήταν στο μεγαλύτερο μέρος ασκεπής (φρυγανώδης - χορτολιβαδική που περικλείεται, από δάσος ελάτης, κατά την έννοια της παρ. 3 του άρθρου 3 του ν. 998/1979 και με κλίση έως 40%), με μεμονωμένα άτομα ελάτης, όπως απεικονίζεται στο συνημμένο από Ιούνιο 2025 τοπογραφικό διάγραμμα, κλίμακας 1:5000, με στοιχεία περιμέτρου 1-2-3-.....12-13-1, το οποίο αποτελεί αναπόσπαστο μέρος της παρούσας, και προσδιορίζεται επακριβώς από τις αντίστοιχες συντεταγμένες σε ΕΓΣΑ '87.

Η ανωτέρω έκταση συνορεύει:

Ανατολικά: με δημόσιο δάσος.

Δυτικά: με δημόσιο δάσος.

Βόρεια: με δημόσιο δάσος.

Νότια: με δημόσιο δάσος.

Σκοποί της κήρυξης της ανωτέρω έκτασης ως αναδασωτέας είναι η διατήρηση του δασικού χαρακτήρα αυτής, ο αποκλεισμός διάθεσής της για άλλη χρήση και η αποκατάσταση της δασικής βλάστησης. Η αποκατάσταση της βλάστησης θα γίνει με φυσική αναγέννηση ή με πρόγραμμα τεχνητής αναγέννησης.

Από τις διατάξεις της απόφασης αυτής δεν προκαλείται δαπάνη σε βάρος του κρατικού προϋπολογισμού.

Η ισχύς της παρούσας αρχίζει από τη δημοσίευσή της στην Εφημερίδα της Κυβερνήσεως.

**ΤΟΠΟΓΡΑΦΙΚΟ ΔΙΑΓΡΑΜΜΑ ΕΚΤΑΣΕΩΣ ΠΡΟΣ ΚΗΡΥΞΗ ΩΣ ΑΝΑΔΑΣΩΤΕΑΣ**

καλυπτόμενης από 20% βλάστηση από κέδρα και 80% από χορτολιβαδική βλάστηση, που καταστράφηκε από πυρκαγιά, στη θέση "Σαϊτάς" περιφέρειας Τ.Κ. Λυκουριάς, Δ.Ε. Κλεπορίας Δήμου Καλαβρύτων, Π.Ε.Αχαΐας, συνολικού εμβαδού 28,258 στρ.

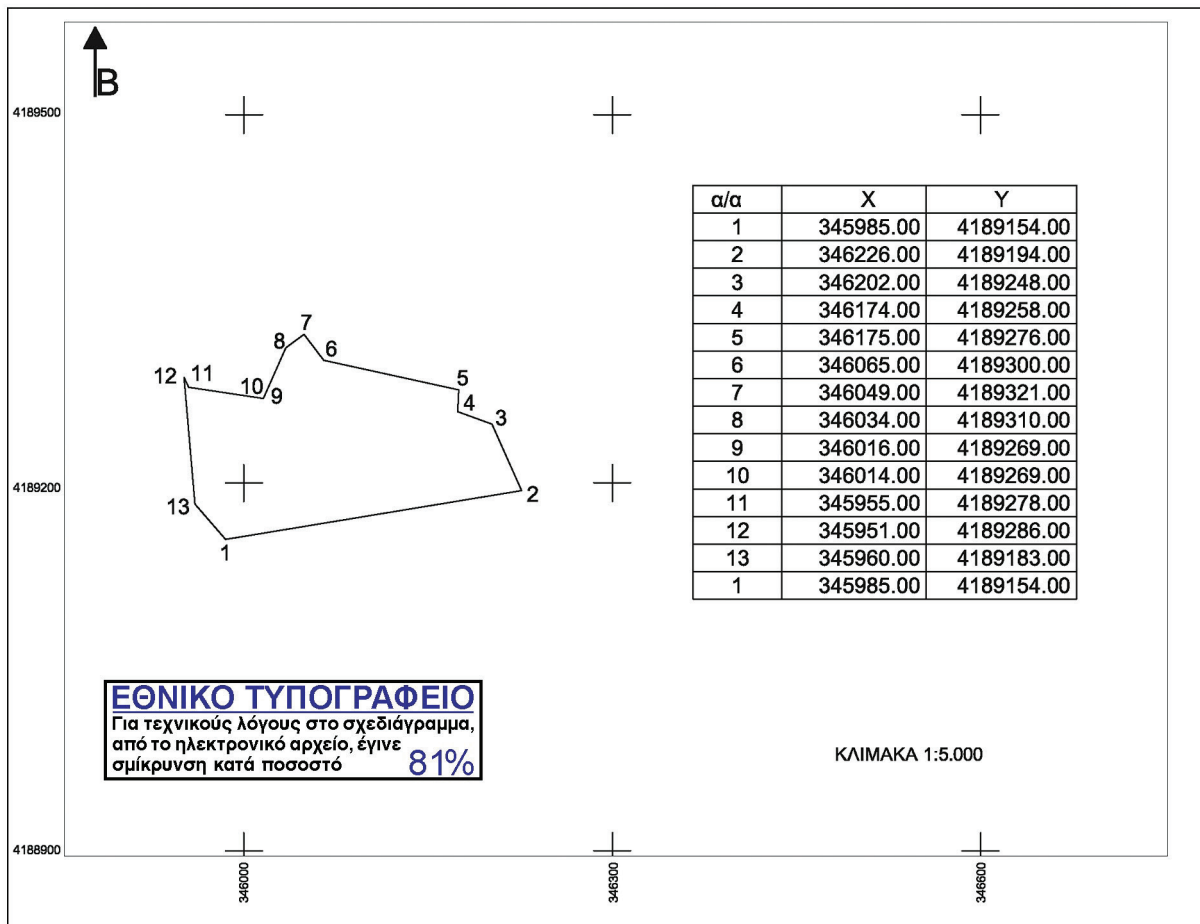

**ΕΘΝΙΚΟ ΤΥΠΟΓΡΑΦΕΙΟ**  
 Για τεχνικούς λόγους στο σχεδιάγραμμα, από το ηλεκτρονικό αρχείο, έγινε σμίκρυνση κατά ποσοστό **81%**

ΚΛΙΜΑΚΑ 1:5.000

**ΑΠΟΣΠΑΣΜΑ ΟΡΘΟΦΩΤΟΧΑΡΤΗ**

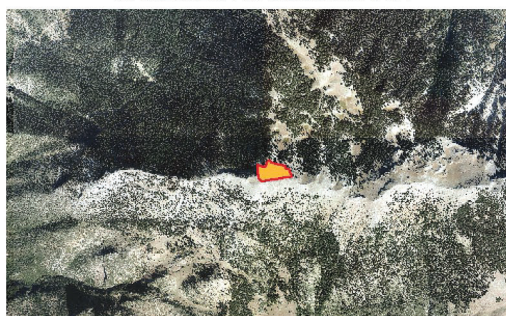

**ΧΑΡΤΗΣ ΠΡΟΣΑΝΑΤΟΛΙΣΜΟΥ**

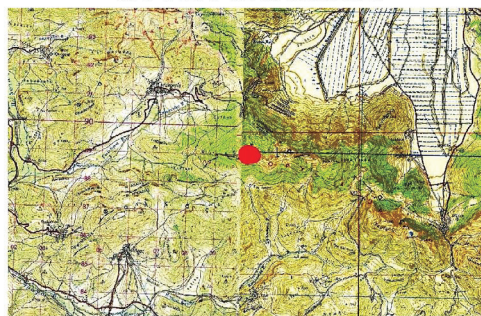

Η συντάκτρια

ΑΙΚΑΤΕΡΙΝΗ ΚΟΛΛΥΡΟΥ  
 18/06/2025 10:52

Αικατερίνη Κολλύρου  
 Δασολόγος

Με εντολή ΥΠΕΝ  
 Η Προϊστάμενη του Δασαρχείου Καλαβρύτων

Αικατερίνη Κολλύρου  
 Δασολόγος

Με εντολή Γενικού Γραμματέα Δασών  
 Ο Προϊστάμενος Επιθεώρησης  
 Εφαρμογής Δασικής Πολιτικής Π.Δ.Ε.&Ι

ΝΙΚΗΤΑΣ ΜΑΖΗΣ  
 19/06/2025 10:27

Νικήτας Μάζης  
 Δασολόγος - Περιβαλλοντολόγος MSc

Η απόφαση αυτή να δημοσιευθεί στην Εφημερίδα της Κυβερνήσεως.

Πάτρα, 19 Ιουνίου 2025

Με εντολή Γενικού Γραμματέα Δασών  
Ο Προϊστάμενος Επιθεώρησης  
Εφαρμογής Δασικής Πολιτικής  
Πελοποννήσου, Δυτικής Ελλάδας και Ιονίου  
ΝΙΚΗΤΑΣ ΜΑΖΗΣ

Αριθμ. 241977

(2)

**Μερική ανάκληση λόγω νομικής αιτίας, της υπ' αρ.: α. 2317/25-10-1994 (Δ' 1167) απόφασης κήρυξης αναδασωτέας έκτασης, στη θέση «Κατσιμπίσι», Δημοτικής Κοινότητας Δάφνης, του Δήμου Ήλιδας, Π.Ε. Ηλείας, για το πολύγωνο 1 εμβαδού 2.804,93 τ.μ., β. 655/30-04-1998 (Δ' 325) απόφασης κήρυξης αναδασωτέας έκτασης, στη θέση «Βρυκόλακας», Δημοτικής Κοινότητας Κρουονερίου, του Δήμου Ήλιδας, Π.Ε. Ηλείας, για το πολύγωνο 2 εμβαδού 35,00 τ.μ., γ. 505/14-04-1998 (Δ' 284) απόφασης κήρυξης αναδασωτέας έκτασης, στη θέση «Φεγγούλες», Δημοτικής Κοινότητας Κρουονερίου, του Δήμου Ήλιδας, Π.Ε. Ηλείας, για το πολύγωνο 3 εμβαδού 105,35 τ.μ., δ. 2568/04-10-2004 (Δ' 1008) απόφασης κήρυξης αναδασωτέας έκτασης, στη θέση «Λαθουράδες», Δημοτικής Κοινότητας Κρουονερίου, του Δήμου Ήλιδας, Π.Ε. Ηλείας, για το πολύγωνο 4 εμβαδού 244,47 τ.μ.**

Ο ΓΕΝΙΚΟΣ ΓΡΑΜΜΑΤΕΑΣ ΔΑΣΩΝ ΤΟΥ  
ΥΠΟΥΡΓΕΙΟΥ ΠΕΡΙΒΑΛΛΟΝΤΟΣ ΚΑΙ ΕΝΕΡΓΕΙΑΣ

Έχοντας υπόψη:

1. Την παρ. 1 του άρθρου 24 και την παρ. 3 του άρθρου 117 του Συντάγματος.
2. Το άρθρο 44 του ν. 998/1979 «Περί προστασίας των δασών και των δασικών εν γένει εκτάσεων της Χώρας» (Α' 289).
3. Την παρ. 9 του άρθρου 17 του ν. 3889/2010 «Χρηματοδότηση Περιβαλλοντικών Παρεμβάσεων, Πράσινο Ταμείο, Κύρωση Δασικών Χαρτών και άλλες διατάξεις» (Α' 182), η οποία προστέθηκε με την παρ. 3 του άρθρου δεύτερου του ν. 4462/2017 (Α' 39).
4. Τον ν. 4727/2020 «Ψηφιακή Διακυβέρνηση (Ενσωμάτωση στην Ελληνική Νομοθεσία της Οδηγίας (ΕΕ) 2016/2102 και της Οδηγίας (ΕΕ) 2019/1024) - Ηλεκτρονικές Επικοινωνίες (Ενσωμάτωση στο Ελληνικό Δίκαιο της Οδηγίας (ΕΕ) 2018/1972) και άλλες διατάξεις» (Α' 184).
5. Την από 13.8.2021 Πράξη Νομοθετικού Περιεχομένου «Εκτακτα μέτρα για την αποτελεσματική προστασία και την ταχεία αποκατάσταση του φυσικού περιβάλλοντος, την άμεση στήριξη των πληγέντων από τις πυρκαγιές του Ιουλίου/Αυγούστου 2021 και συναφείς διατάξεις» (Α' 143), η οποία κυρώθηκε με το άρθρο 2 του ν. 4824/2021 (Α' 156).

6. Τα άρθρα 47 έως 55 του ν. 4915/2022 «Εθνικό Στρατηγικό Σχέδιο Καταπολέμησης της Διαφθοράς, διατάξεις για θέματα ανθρώπινου δυναμικού και Οργανισμών Τοπικής Αυτοδιοίκησης, νομοθετικό πλαίσιο εκπαίδευσης των σπουδαστών/σπουδαστριών της Εθνικής Σχολής Δημόσιας Διοίκησης και Αυτοδιοίκησης για την ένταξη στον κλάδο Π.Ε. Επιτελικών Στελεχών, διατάξεις για την ολοκλήρωση της μεταφοράς των δασικών υπηρεσιών στο Υπουργείο Περιβάλλοντος και Ενέργειας, διατάξεις για την εφαρμογή του Εθνικού Σχεδίου Ανάκαμψης και Ανθεκτικότητας "Ελλάδα 2.0", Εθνική Σύμβαση Ομογενών και άλλες επείγουσες διατάξεις» (Α' 63).

7. Το π.δ. 6/2022 «Σύσταση και μετονομασία Γενικών Γραμματειών, σύσταση Ειδικής Γραμματείας, μεταφορά υπηρεσιών και αρμοδιοτήτων» (Α' 17).

8. Το π.δ. 132/2017 «Οργανισμός Υπουργείου Περιβάλλοντος και Ενέργειας (Υ.Π.ΕΝ.)» (Α' 160), όπως τροποποιήθηκε με το π.δ. 29/2022 (Α' 77).

9. Την υπό στοιχεία οικ. ΥΠΕΝ/ΥΠΡΓ/79859/5910/25-7-2023 κοινή απόφαση του Πρωθυπουργού και του Υπουργού Περιβάλλοντος και Ενέργειας «Διορισμός Γενικού Γραμματέα Δασών του Υπουργείου Περιβάλλοντος και Ενέργειας» (Υ.Ο.Δ.Δ. 745).

10. Την υπό στοιχεία ΥΠΕΝ/ΔΔΥ/48478/3594/16.05.2022 κοινή υπουργική απόφαση «Καθορισμός των διοικητικών λεπτομερειών μεταφοράς των δασικών υπηρεσιών, του αντίστοιχου προσωπικού και λοιπών θεμάτων της παρ. 5 του άρθρου τρίτου της από 13.8.2021 Πράξης Νομοθετικού Περιεχομένου (Α' 143), η οποία κυρώθηκε με το άρθρο 2 του ν. 4824/2021 (Α' 156)» (Β' 2415).

11. Την υπό στοιχεία ΥΠΕΝ/ΔΔΥ/62511/4542/17-6-2022 απόφαση του Υπουργού Περιβάλλοντος και Ενέργειας «Διαπιστωτική πράξη κατάταξης και τοποθέτησης του προσωπικού των Περιφερειακών Δασικών Υπηρεσιών του Υπουργείου Περιβάλλοντος και Ενέργειας» (Β' 3145).

12. Την υπό στοιχεία ΥΠΕΝ/ΔΔΥ/70401/5167/6-7-2022 απόφαση του Υπουργού Περιβάλλοντος και Ενέργειας «Τοποθέτηση Προϊσταμένων σε θέσεις ευθύνης επιπέδου Γενικής Διεύθυνσης στις Επιθεωρήσεις Εφαρμογής Δασικής Πολιτικής του Υπουργείου Περιβάλλοντος και Ενέργειας» (ΑΔΑ: Ω8ΔΡ4653Π8-7ΨΡ).

13. Την υπό στοιχεία ΥΠΕΝ/ΔΝΕΠ/83988/2740/25-8-2022 κοινή απόφαση του Υπουργού και του Υφυπουργού Περιβάλλοντος και Ενέργειας και του Γενικού Γραμματέα Δασών του Υπουργείου Περιβάλλοντος και Ενέργειας «Εξουσιοδότηση υπογραφής "Με εντολή Υπουργού" του Υπουργού Περιβάλλοντος και Ενέργειας, "Με εντολή Υφυπουργού" του Υφυπουργού Περιβάλλοντος και Ενέργειας και "Με εντολή Γενικού Γραμματέα Δασών" του Γενικού Γραμματέα Δασών του Υπουργείου Περιβάλλοντος και Ενέργειας, κατά λόγο αρμοδιότητας, στον Προϊστάμενο της Γενικής Διεύθυνσης Δασών και Δασικού Περιβάλλοντος της Γενικής Γραμματείας Δασών του Υ.Π.ΕΝ., στους Προϊσταμένους των Επιθεωρήσεων Εφαρμογής Δασικής Πολιτικής και στους Προϊσταμένους των Διευθύνσεων, Δασαρχείων και Τμημάτων που υπάγονται σε αυτές» (Β' 4528).

14. Την υπ' αρ. 153373/441/22-02-2017 εγκύκλιο του Υπουργείου Περιβάλλοντος και Ενέργειας «Περιοχές κη-

ρυγμένων αναδασωτέων εκτάσεων στους αναρτημένους δασικούς χάρτες» (ΑΔΑ: 61ΤΗ4653Π8-Ω7Θ).

15. Την υπό στοιχεία οικ. ΥΠΕΝ/ΔΠΔ/95099/5160/12-10-2021 εγκύκλιο διαταγή της Γενικής Διεύθυνσης Δασών και Δασικού Περιβάλλοντος του Υπουργείου Περιβάλλοντος και Ενέργειας «Περί ανάκλησης αποφάσεων αναδασωτέων, εκτάσεων μη υπαγομένων στις προστατευτικές διατάξεις της δασικής νομοθεσίας, λόγω συμπερίληψής τους στους δασικούς χάρτες ως τμήματα ευρύτερης αναδασωτέας» (ΑΔΑ: ΨΠΙΨ4653Π8-50Χ).

16. Το περιεχόμενο του δασικού χάρτη του συνόλου της Περιφερειακής Ενότητας Ηλείας, που αναρτήθηκε με την υπ' αρ. 27084/12-02-2021 απόφαση της Διεύθυνσης Δασών Ηλείας, στον οποίο η έκταση που αναφέρεται στο θέμα εμφανίζεται ως ΑΑ/ΑΝ, σύμφωνα με την παρ. 9 του άρθρου 17 του ν. 3889/2010.

17. Τις υπ' αρ.:

α. 2317/25-10-1994 (Δ' 1167),

β. 655/30-04-1998 (Δ' 325),

γ. 505/14-04-1998 (Δ' 284),

δ. 2568/04-10-2004 (Δ' 1008) αποφάσεις κήρυξης αναδασωτέων εκτάσεων.

18. Την υπ' αρ. 239206/18-06-2025 θετική εισήγηση του Δασαρχείου Αμαλιάδας, μετά της συνημμένης αλληλογραφίας, για τη μερική ανάκληση των ανωτέρω αποφάσεων κήρυξης αναδασωτέας έκτασης τα τμήματα 1 και 2, 3 και 4 εμβαδού 2.804,93 τ.μ., 35,00 τ.μ., 105,35 τ.μ. και 244,47 τ.μ. αντίστοιχα, επειδή τα ανωτέρω πολύγωνα δεν αποτέλεσαν και δεν αποτελούν δάση η δασικές εκτάσεις, σύμφωνα με την εισήγηση του Δασαρχείου.

19. Τη σύμφωνη γνώμη της Διεύθυνσης Δασών Ηλείας, αποφασίζουμε:

Ανακαλούμε μερικώς, λόγω πλάνης περί τα πραγματικά δεδομένα, την υπ' αρ.:

α. 2317/25-10-1994 (Δ' 1167) απόφαση κήρυξης αναδασωτέας έκτασης, στη θέση «Κατσιμπίσι», Δημοτικής Κοινότητας Δάφνης, του Δήμου Ήλιδας, Π.Ε. Ηλείας, για το πολύγωνο 1 εμβαδού 2.804,93 τ.μ.,

β. 655/30-04-1998 (Δ' 325) απόφαση κήρυξης αναδασωτέας έκτασης, στη θέση «Βρυκόλακας», Δημοτικής Κοινότητας Κρουονερίου, του Δήμου Ήλιδας, Π.Ε. Ηλείας, για το πολύγωνο 2 εμβαδού 35,00 τ.μ.,

γ. 505/14-04-1998 (Δ' 284) απόφαση κήρυξης αναδασωτέας έκτασης, στη θέση «Φεγγούλες», Δημοτικής Κοινότητας Κρουονερίου, του Δήμου Ήλιδας, Π.Ε. Ηλείας, για το πολύγωνο 3 εμβαδού 105,35 τ.μ., και

δ. 2568/04-10-2004 (Δ' 1008) απόφαση κήρυξης αναδασωτέας έκτασης, στη θέση «Λαθουράδες», Δημοτικής Κοινότητας Κρουονερίου, του Δήμου Ήλιδας, Π.Ε. Ηλείας, για το πολύγωνο 4 εμβαδού 244,47 τ.μ.,

επειδή τα ανωτέρω πολύγωνα δεν αποτέλεσαν και δεν αποτελούν δάση ή δασικές εκτάσεις, σύμφωνα με την εισήγηση του Δασαρχείου. Η παραπάνω έκταση, απεικονίζεται στο συνημμένο από 17-06-2025 τοπογραφικό διάγραμμα, κλίμακας 1:10000 το οποίο αποτελεί αναπόσπαστο μέρος της παρούσας, και προσδιορίζεται επακριβώς από τις αντίστοιχες συντεταγμένες σε ΕΓΣΑ '87.

Κατά τα λοιπά παραμένουν σε ισχύ οι υπ' αρ.:

α. 2317/25-10-1994 (Δ' 1167) απόφαση κήρυξης αναδασωτέας έκτασης Νομάρχη Ηλείας,

β. 655/30-04-1998 (Δ' 325) απόφαση κήρυξης αναδασωτέας έκτασης Γ.Γ.Π.Δ.Ε.,

γ. 505/14-04-1998 (Δ' 284) απόφαση κήρυξης αναδασωτέας έκτασης Γ.Γ.Π.Δ.Ε., και

δ. 2568/04-10-2004 (Δ' 1008) απόφαση κήρυξης αναδασωτέας έκτασης Γ.Γ.Π.Δ.Ε.

Από τις διατάξεις της απόφασης αυτής δεν προκαλείται δαπάνη σε βάρος του κρατικού προϋπολογισμού.

Η ισχύς της παρούσας αρχίζει από τη δημοσίευσή της στην Εφημερίδα της Κυβερνήσεως.



ΕΛΛΗΝΙΚΗ ΔΗΜΟΚΡΑΤΙΑ  
ΥΠΟΥΡΓΕΙΟ ΠΕΡΙΒΑΛΛΟΝΤΟΣ & ΕΝΕΡΓΕΙΑΣ  
ΕΠΙΘΕΩΡΗΣΗ ΕΦΑΡΜΟΓΗΣ ΔΑΣΙΚΗΣ ΠΟΛΙΤΙΚΗΣ  
ΠΕΛΟΠΟΝΝΗΣΟΥ, ΔΥΤΙΚΗΣ ΕΛΛΑΔΑΣ ΚΑΙ ΙΟΝΙΟΥ  
ΔΙΕΥΘΥΝΣΗ ΔΑΣΩΝ ΗΛΕΙΑΣ  
ΔΑΣΑΡΧΕΙΟ ΑΜΑΛΙΑΔΑΣ

### ΤΟΠΟΓΡΑΦΙΚΟ ΔΙΑΓΡΑΜΜΑ

Εκτάσεων προς άρση του αναδασωτέου που στον αναρτημένο χάρτη εμφανίζονται ως ΑΑ/ΑΝ στην Τ.Κ. Δάφνη και στην Τ.Κ. Κρουονερίου, της Δ.Ε. Αμαλιάδας, του Δήμου Ήλιδας όπως περιγράφονται στην συνημμένη εισήγηση του Δασαρχείου Αμαλιάδας.  
ΚΛΙΜΑΚΑ 1:10000

Χάρτης Προσανατολισμού  
(Απόσπασμα Χάρτη Κτηματολογίου)  
ΚΛΙΜΑΚΑ 1:16000

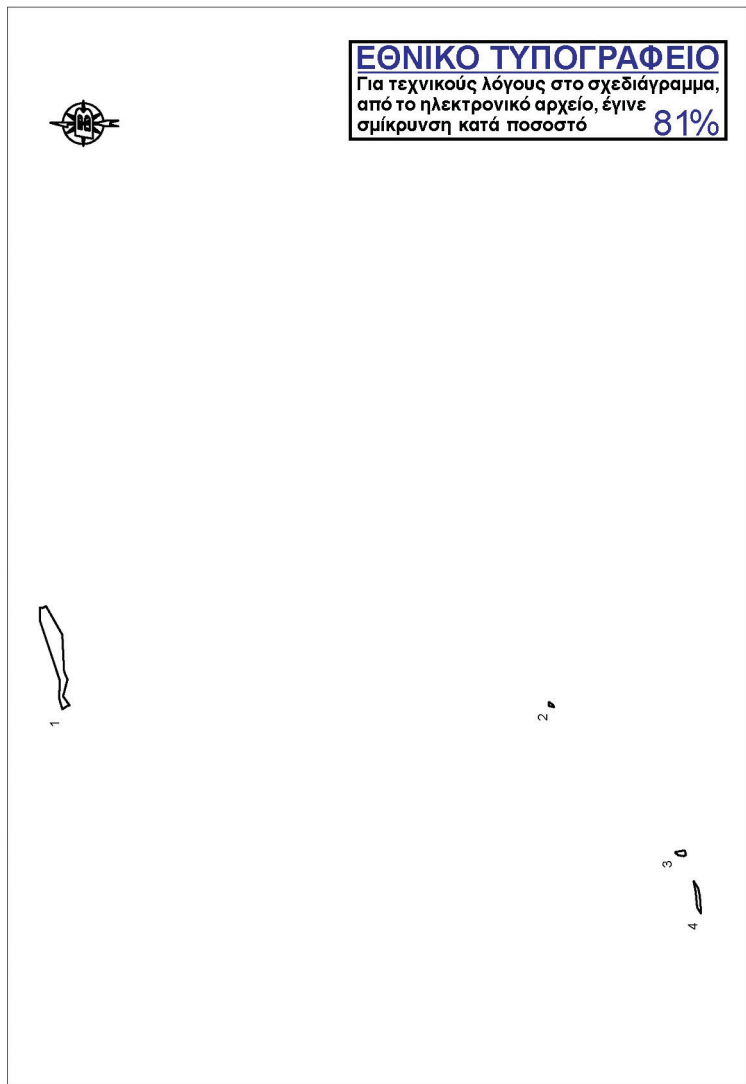

**ΕΘΝΙΚΟ ΤΥΠΟΓΡΑΦΕΙΟ**  
Για τεχνικούς λόγους στο σχεδιάγραμμα,  
από το ηλεκτρονικό αρχείο, έγινε  
σμίκρυνση κατά ποσοστό **81%**

Η Συντάκτρια  
GEORGIA DIONYSIA SPENTZARI  
16/06/2025 09:29  
Σπεντζάρη Γεωργία  
Δασολόγος με Α΄ Βαθμό

Ο Δασάρχης Αμαλιάδας  
VASILEIOS BOVOLETIS  
17/06/2025 08:42  
Μποβολέτης Βασίλειος  
Δασολόγος με Α΄ Βαθμό

Ο Προϊστάμενος Επιθεώρησης Εφαρμογής Δασικής  
Πολιτικής Πελοποννήσου, Δυτ. Ελλάδας & Ιονίου  
ΝΙΚΙΤΑΣ ΜΑΖΙΣ  
19/06/2025 10:22  
Μάζης Νικήτας  
Δασολόγος - Περιβαλλοντολόγος MSc

Πίνακας συντεταγμένων Ε.Γ.Σ.Α '87			
Τμήμα 1			
Εμβαδόν 2804.93 τ.μ.			
α/α	X	Y	Αποστάσεις
1	273746.45	4192476.51	----
2	273746.92	4192476.61	1 - 2: 0.48
3	273746.28	4192471.67	2 - 3: 4.98
4	273746.54	4192471.26	3 - 4: 0.49
5	273749.64	4192466.30	4 - 5: 5.85
6	273702.71	4192439.75	5 - 6: 53.92
7	273642.57	4192436.82	6 - 7: 60.22
8	273630.05	4192431.35	7 - 8: 13.66
9	273602.52	4192438.56	8 - 9: 28.46
10	273587.74	4192427.89	9 - 10: 18.22
11	273586.72	4192431.37	10 - 11: 3.63
12	273581.24	4192439.60	11 - 12: 9.88
13	273598.96	4192444.57	12 - 13: 18.40
14	273628.49	4192444.03	13 - 14: 29.53
15	273726.96	4192476.51	14 - 15: 103.69
1	273746.45	4192476.51	15 - 1: 19.49
$E=1/2 \sum (X_i + X_{i+1})(Y_i - Y_{i+1})$			
Εμβαδόν Τμήματος 1 = 2804.93 τ.μ.			

Πίνακας συντεταγμένων Ε.Γ.Σ.Α '87			
Τμήμα 4			
Εμβαδόν 244.47 τ.μ.			
α/α	X	Y	Αποστάσεις
1	273248.47	4191398.53	----
2	273248.49	4191399.16	1 - 2: 0.63
3	273257.99	4191404.95	2 - 3: 11.12
4	273278.44	4191406.91	3 - 4: 20.54
5	273281.14	4191407.17	4 - 5: 2.71
6	273301.28	4191410.94	5 - 6: 20.49
7	273290.26	4191403.45	6 - 7: 13.32
8	273277.33	4191400.82	7 - 8: 13.19
1	273248.47	4191398.53	8 - 1: 28.95
$E=1/2 \sum (X_i + X_{i+1})(Y_i - Y_{i+1})$			
Εμβαδόν Τμήματος 4 = 244.47 τ.μ.			

Πίνακας συντεταγμένων Ε.Γ.Σ.Α '87			
Τμήμα 2			
Εμβαδόν 35.00 τ.μ.			
α/α	X	Y	Αποστάσεις
1	273584.63	4191638.43	----
2	273586.90	4191646.45	1 - 2: 8.34
3	273593.08	4191646.57	2 - 3: 6.18
4	273588.09	4191639.32	3 - 4: 8.81
1	273584.63	4191638.43	4 - 1: 3.57
$E=1/2 \sum (X_i + X_{i+1})(Y_i - Y_{i+1})$			
Εμβαδόν Τμήματος 2 = 35.00			

Πίνακας συντεταγμένων Ε.Γ.Σ.Α '87			
Τμήμα 3			
Εμβαδόν 105.35 τ.μ.			
α/α	X	Y	Αποστάσεις
1	273343.99	4191423.14	----
2	273341.80	4191426.55	1 - 2: 4.06
3	273343.58	4191436.03	2 - 3: 9.64
4	273347.14	4191440.47	3 - 4: 5.69
5	273348.30	4191440.76	4 - 5: 1.20
6	273351.10	4191425.10	5 - 6: 15.91
1	273343.99	4191423.14	6 - 1: 7.38
$E=1/2 \sum (X_i + X_{i+1})(Y_i - Y_{i+1})$			
Εμβαδόν Τμήματος 3 = 105.35 τ.μ.			

Η απόφαση αυτή να δημοσιευθεί στην Εφημερίδα της Κυβερνήσεως.

Πάτρα, 19 Ιουνίου 2025

Με εντολή Γενικού Γραμματέα Δασών  
Ο Προϊστάμενος Επιθεώρησης  
Εφαρμογής Δασικής Πολιτικής  
Πελοποννήσου, Δυτικής Ελλάδας και Ιονίου  
ΝΙΚΗΤΑΣ ΜΑΖΗΣ



## ΕΘΝΙΚΟ ΤΥΠΟΓΡΑΦΕΙΟ

Το Εθνικό Τυπογραφείο αποτελεί δημόσια υπηρεσία υπαγόμενη στην Προεδρία της Κυβέρνησης και έχει την ευθύνη τόσο για τη σύνταξη, διαχείριση, εκτύπωση και κυκλοφορία των Φύλλων της Εφημερίδας της Κυβερνήσεως (ΦΕΚ), όσο και για την κάλυψη των εκτυπωτικών - εκδοτικών αναγκών του δημοσίου και του ευρύτερου δημόσιου τομέα (ν. 3469/2006/Α' 131 και π.δ. 29/2018/Α'58).

### 1. ΦΥΛΛΟ ΤΗΣ ΕΦΗΜΕΡΙΔΑΣ ΤΗΣ ΚΥΒΕΡΝΗΣΕΩΣ (ΦΕΚ)

- Τα **ΦΕΚ σε ηλεκτρονική μορφή** διατίθενται δωρεάν στο [www.et.gr](http://www.et.gr), την επίσημη ιστοσελίδα του Εθνικού Τυπογραφείου. Όσα ΦΕΚ δεν έχουν ψηφιοποιηθεί και καταχωριστεί στην ανωτέρω ιστοσελίδα, ψηφιοποιούνται και αποστέλλονται επίσης δωρεάν με την υποβολή αιτήματος στην ηλεκτρονική διεύθυνση [feksales@et.gr](mailto:feksales@et.gr).
- Τα **ΦΕΚ σε έντυπη μορφή** διατίθενται σε μεμονωμένα φύλλα είτε απευθείας από το Τμήμα Πωλήσεων και Συνδρομητών, είτε ταχυδρομικά με την αποστολή αιτήματος παραγγελίας στην ηλεκτρονική διεύθυνση [feksales@et.gr](mailto:feksales@et.gr).
  - Το κόστος ενός ασπρόμαυρου ΦΕΚ από 1 έως 16 σελίδες είναι 1,00 €, αλλά για κάθε επιπλέον οκτασέλιδο (ή μέρος αυτού) προσαυξάνεται κατά 0,20 €. Το κόστος ενός έγχρωμου ΦΕΚ από 1 έως 16 σελίδες είναι 1,50 €, αλλά για κάθε επιπλέον οκτασέλιδο (ή μέρος αυτού) προσαυξάνεται κατά 0,30 €.
  - Το τεύχος Α.Σ.Ε.Π. διατίθεται δωρεάν.
  - Υπάρχει δυνατότητα ετήσιας συνδρομής οποιουδήποτε τεύχους σε έντυπη μορφή μέσω του Τμήματος Πωλήσεων και Συνδρομητών.

#### • Τρόποι αποστολής κειμένων προς δημοσίευση:

- A.** Αποστολή των εγγράφων προς δημοσίευση στο ΦΕΚ στην ηλεκτρονική διεύθυνση <https://eservices.et.gr>. Σχετικές εγκύκλιοι και οδηγίες στην ηλεκτρονική διεύθυνση του Εθνικού Τυπογραφείου ([www.et.gr](http://www.et.gr)) στη διαδρομή **Ανακοινώσεις** → **Εγκύκλιοι**.
- B.** Κατ' εξαίρεση, όσοι πολίτες δεν διαθέτουν προηγμένη ψηφιακή υπογραφή μπορούν είτε να αποστέλλουν ταχυδρομικά, είτε να καταθέτουν με εκπρόσωπό τους κείμενα προς δημοσίευση εκτυπωμένα σε χαρτί στο Τμήμα Παραλαβής και Καταχώρισης Δημοσιευμάτων.

• Πληροφορίες, σχετικά με την αποστολή/κατάθεση εγγράφων προς δημοσίευση, την ημερήσια κυκλοφορία των Φ.Ε.Κ., με την πώληση των τευχών και με τους ισχύοντες τιμοκαταλόγους για όλες τις υπηρεσίες μας, περιλαμβάνονται στον ιστότοπο ([www.et.gr](http://www.et.gr)). Επίσης μέσω του ιστότοπου δίδονται πληροφορίες σχετικά με την πορεία δημοσίευσης των εγγράφων, με βάση τον Κωδικό Αριθμό Δημοσιεύματος (ΚΑΔ). Πρόκειται για τον αριθμό που εκδίδει το Εθνικό Τυπογραφείο για όλα τα κείμενα που πληρούν τις προϋποθέσεις δημοσίευσης.

### 2. ΕΚΤΥΠΩΤΙΚΕΣ - ΕΚΔΟΤΙΚΕΣ ΑΝΑΓΚΕΣ ΤΟΥ ΔΗΜΟΣΙΟΥ

Το Εθνικό Τυπογραφείο ανταποκρινόμενο σε αιτήματα υπηρεσιών και φορέων του δημοσίου αναλαμβάνει να σχεδιάσει και να εκτυπώσει έντυπα, φυλλάδια, βιβλία, αφίσες, μπλοκ, μηχανογραφικά έντυπα, φακέλους για κάθε χρήση, κ.ά.

Επίσης σχεδιάζει ψηφιακές εκδόσεις, λογότυπα και παράγει οπτικοακουστικό υλικό.

Ταχυδρομική Διεύθυνση: **Καποδιστρίου 34, 10432 Αθήνα**

**ΤΗΛΕΦΩΝΙΚΟ ΚΕΝΤΡΟ: 210 5279000**

Ιστότοπος: **[www.et.gr](http://www.et.gr)**

Πληροφορίες σχετικά με την λειτουργία του ιστότοπου: **[helpdesk.et@et.gr](mailto:helpdesk.et@et.gr)**

Αποστολή εγγράφων προς δημοσίευση στο ΦΕΚ στην ηλεκτρονική διεύθυνση  
**<https://eservices.et.gr>**

#### **ΕΞΥΠΗΡΕΤΗΣΗ ΚΟΙΝΟΥ**

**Πωλήσεις - Συνδρομές:** (Ισόγειο, τηλ. 210 5279178 - 180)

**Πληροφορίες:** (Ισόγειο, Γραφείο 3 και τηλεφ. κέντρο 210 5279000)

**Παραλαβή Δημοσιευτέας Ύλης:** (Ισόγειο, τηλ. 210 5279139)

**Ωράριο για το κοινό:** Δευτέρα έως και Παρασκευή: 8:00 - 13:30

