



# ΕΦΗΜΕΡΙΔΑ ΤΗΣ ΚΥΒΕΡΝΗΣΕΩΣ ΤΗΣ ΕΛΛΗΝΙΚΗΣ ΔΗΜΟΚΡΑΤΙΑΣ

24 Ιουνίου 2025

ΤΕΥΧΟΣ ΤΕΤΑΡΤΟ

Αρ. Φύλλου 435

## ΠΕΡΙΕΧΟΜΕΝΑ

### ΑΠΟΦΑΣΕΙΣ

- 1 Μερική ανάκληση της υπ' αρ. 671/1984 (Δ' 360) απόφασης κήρυξης αναδασωτέας, για έκταση στη θέση «Οικισμός Νέα Πολιτεία», Δ.Κ. Λουτρακίου-Περαχώρας, Δήμου Λουτρακίου-Περαχώρας-Αγίων Θεοδώρων, Π.Ε. Κορινθίας.
- 2 Κήρυξη ως αναδασωτέας, έκτασης εμβαδού 5.212,00 τ.μ. στη θέση «Λουτρό - Άγ. Λιας», Τ.Κ. Πιλαλίστρας, Δ.Ε. Μεσσήνης, Δήμου Μεσσήνης, Π.Ε. Μεσσηνίας.

### ΑΠΟΦΑΣΕΙΣ

Αριθμ. 221420

(1)

**Μερική ανάκληση της υπ' αρ. 671/1984 (Δ' 360) απόφασης κήρυξης αναδασωτέας, για έκταση στη θέση «Οικισμός Νέα Πολιτεία», Δ.Κ. Λουτρακίου-Περαχώρας, Δήμου Λουτρακίου-Περαχώρας-Αγίων Θεοδώρων, Π.Ε. Κορινθίας.**

Ο ΓΕΝΙΚΟΣ ΓΡΑΜΜΑΤΕΑΣ ΔΑΣΩΝ ΤΟΥ  
ΥΠΟΥΡΓΕΙΟΥ ΠΕΡΙΒΑΛΛΟΝΤΟΣ ΚΑΙ ΕΝΕΡΓΕΙΑΣ

Έχοντας υπόψη:

1. Την παρ. 1 του άρθρου 24 και την παρ. 3 του άρθρου 117 του Συντάγματος.
2. Τον ν. 3200/1955 «Περί διοικητικής αποκέντρωσης».
3. Τα άρθρα 28 και 28Α του ν. 4325/2015 «Εκδημοκρατισμός της διοίκησης - Καταπολέμηση Γραφειοκρατίας και Ηλεκτρονική Διακυβέρνηση. Αποκατάσταση αδικιών και άλλες διατάξεις» (Α' 47).
4. Το άρθρο 2 του ν. 4824/2021 (Α' 156), με το οποίο κυρώθηκε η από 13-08-2021 Πράξη Νομοθετικού Περιεχομένου «Έκτακτα μέτρα για την αποτελεσματική προστασία και την ταχεία αποκατάσταση του φυσικού περιβάλλοντος, την άμεση στήριξη των πληγέντων από τις πυρκαγιές Ιουλίου/Αυγούστου 2021 και συναφείς διατάξεις» (Α' 143).
5. Τα άρθρα 47 έως 55 του ν. 4915/2022 (Α' 63).
6. Το π.δ. 6/2022 «Σύσταση και μετονομασία Γενικών Γραμματειών, σύσταση Ειδικής Γραμματείας, μεταφορά υπηρεσιών και αρμοδιοτήτων» (Α' 17).

7. Το π.δ. 29/2022 (Α' 77) Τροποποίηση του π.δ. 132/2017 (Α' 160) «Οργανισμός Υπουργείου Περιβάλλοντος και Ενέργειας».

8. Την υπό στοιχεία ΥΠΕΝ/ΔΔΥ/48478/3594/16-5-2022 κοινή υπουργική απόφαση «Καθορισμός των διοικητικών λεπτομερειών μεταφοράς των δασικών υπηρεσιών, του αντίστοιχου προσωπικού και λοιπών θεμάτων της παρ. 5 άρθρου τρίτου της από 13-8-2021 Πράξης Νομοθετικού Περιεχομένου (Α' 143), η οποία κυρώθηκε με το άρθρο 2 του ν. 4824/2021 (Α' 156)» (Β' 2415).

9. Την υπό στοιχεία ΥΠΕΝ/ΔΔΥ/50878/3749/20-05-2022 εγκύκλιο του Υπουργείου Περιβάλλοντος και Ενέργειας «Εγκύκλιες οδηγίες για τη λειτουργία των Περιφερειακών Δασικών Υπηρεσιών, χρήση λογότυπου» (ΑΔΑ: ΨΓΒΩ4653Π8-ΩΧ6).

10. Την υπό στοιχεία ΥΠΕΝ/ΔΔΥ/62511/4542/17-06-2022 (Β 3145) διαπιστωτική πράξη του Υπουργού ΥΠΕΝ περί κατάταξης και τοποθέτησης του προσωπικού των Περιφερειακών Δασικών Υπηρεσιών του Υπουργείου Περιβάλλοντος και Ενέργειας.

11. Την υπό στοιχεία ΥΠΕΝ/ΔΝΕΠ/83988/2740/25-8-2022 (Β' 4528) περί εξουσιοδότησης υπογραφής με εντολή Υπουργού και με εντολή Γενικού Γραμματέα Δασών του ΥΠΕΝ στους Προϊσταμένους των Επιθεωρήσεων Εφαρμογής Δασικής Πολιτικής και στους Προϊσταμένους των Διευθύνσεων, Δασαρχείων και Τμημάτων που υπάγονται σε αυτές.

12. Την υπ' αρ. 11984/22.1.2021 (Δ' 565) απόφαση του Διευθυντή Δασών Κορινθίας, σύμφωνα με την οποία έγινε ανάρτηση του Δασικού Χάρτη όλων των Τοπικών Διαμερισμάτων της Π.Ε. Κορινθίας Περιφέρειας Πελοποννήσου, εκτός των προ-Καποδιστριακών Ο.Τ.Α. Κορίνθου, Λεχαιού, Περιγαλιού, Κάτω Άσσου, Βραχατίου, Κοκκωνίου και Νεράτζης, των οποίων ο Δασικός Χάρτης έχει κυρωθεί.

13. Την υπ' αρ. 479390/20-12-2022 (Δ' 1027) απόφαση του Διευθυντή Δασών Κορινθίας, σύμφωνα με την οποία έγινε κύρωση του Δασικού Χάρτη ΠΕ Κορινθίας.

14. Τον ν. 998/1979 «Περί προστασίας των δασών και των δασικών εν γένει εκτάσεων της χώρας» (Α' 289) και συγκεκριμένα την παρ. 4 άρθρου 44, όπως προστέθηκε με το άρθρο 36 του ν. 3698/2008 και αντικαταστάθηκε με την παρ. 3 άρθρου 35 του ν. 4280/2014 «Περιβαλλοντική αναβάθμιση και ιδιωτική πολεοδόμηση - Βιώσιμη

ανάπτυξη οικισμών - Ρυθμίσεις δασικής νομοθεσίας και άλλες διατάξεις» (Α' 159) και τις παρ. 5 και 6 του άρθρου 44, όπως προστέθηκαν με το άρθρο 74 του ν. 4986/2022 (Α' 204) και την παρ. 6α άρθρου 3 του ίδιου νόμου.

15. Την υπ' αρ. 160417/1180/8.7.1980 βασική εγκύκλιο δ/γή του Υπουργείου Γεωργίας, με την οποία παρέχονται οδηγίες για τις αναδασωτέες εκτάσεις.

16. Την υπ' αρ. 105545/534/1.9.2014 δ/γή του Υ.Π.Ε.Κ.Α. «Εφαρμογή άρθρου 35 ν. 4280/2014 - Α' 159».

17. Την υπ' αρ. 117080/6353/13.11.2014 δ/γή Υ.Π.Ε.Κ.Α. «Περί της διαδικασίας άρσης ή ανάκλησης αποφάσεων αναδάσωσης» (ΑΔΑ: 77ΣΕ0-ΙΒ3).

18. Την υπ' αρ. 124581/2774/26.5.2015 δ/γή Υ.Π.Α.Π.ΕΝ. «Περί της διαδικασίας άρσης ή ανάκλησης αποφάσεων αναδάσωσης - Διευκρινήσεις».

19. Την υπ' αρ. 671/1984 (Δ' 360) απόφαση κήρυξης έκτασης ως αναδασωτέας.

20. Την από 19-02-2025 ΔΥ Αναφορά της Γεωπόνου Ελπίδα Παπαργυρίου, για την Μερική Ανάκληση της υπ' αρ. 671/1984 (Δ' 360) απόφασης Κήρυξης Αναδασωτέας, ως προς επιφάνεια που βρίσκεται στη θέση «Οικισμός Νέα Πολιτεία», Δ.Κ. Λουτρακίου-Περαχώρας, Δήμου Λουτρακίου-Περαχώρας-Αγίων Θεοδώρων, Σύμφωνα με την υπ' αρ. 762/04-04-2024 Απόφαση της 1ης Επιτροπής Εξέτασης Αντιρρήσεων Περιφερειακής Ενότητας Κορινθίας, η οποία εξέτασε τις αντιρρήσεις του Κατσάρα Κωνσταντίνου, η επίδικη έκταση κρίθηκε ως ΑΑ - άλλης μορφής κάλυψης έκταση στις Α/Φ παλαιότερης και πρόσφατης λήψης και ως εκ τούτου δεν εμπίπτει πλέον στις διατάξεις της Δασικής νομοθεσίας.

21. Το από 24-02-2025 Τοπογραφικό Διάγραμμα του

Δασολόγου του Δασαρχείου Κορίνθου Ιωάννη Ηλιού, κλίμακας 1/1.500, που περιγράφει την ανωτέρω έκταση.

22. Τις υπ' αρ. 102105/6045/19.8.2015, 147894/7941/5.11.2015 και 147927/7942/5.11.2015 δ/γές Διεύθυνσης Συντονισμού και Επιθεώρησης Δασών Π.Δ.Ε. και Ι., αποφασίζουμε:

Την μερική ανάκληση της υπ' αρ. 671/1984 (Δ' 360) απόφαση κήρυξης αναδασωτέας, ως προς έκταση που βρίσκεται στη θέση «Οικισμός Νέα Πολιτεία», Δ.Κ. Λουτρακίου-Περαχώρας, Δήμου Λουτρακίου-Περαχώρας-Αγίων Θεοδώρων, η οποία περιγράφεται στο συνημμένο στην παρούσα, από 24-02-2025, Τοπογραφικό Διάγραμμα του Δασολόγου του Δασαρχείου Κορίνθου Ιωάννη Ηλιού, κλίμακας 1/1.500, υπό στοιχεία 1-18, συνολικού εμβαδού Ε=6.834,67 τ.μ. και οριοθετείται με τη χρήση συντεταγμένων στο Ε.Γ.Σ.Α. 87'.

Η έκταση αυτή σύμφωνα με την υπ' αρ. 762/04-04-2024 απόφαση της 1ης Επιτροπής Εξέτασης Αντιρρήσεων Περιφερειακής Ενότητας Κορινθίας, η οποία εξέτασε τις αντιρρήσεις του Κατσάρα Κωνσταντίνου, κρίθηκε ως ΑΑ - άλλης μορφής κάλυψης έκταση στις Α/Φ παλαιότερης και πρόσφατης λήψης και ως εκ τούτου δεν εμπίπτει πλέον στις διατάξεις της Δασικής νομοθεσίας. Από τις διατάξεις της απόφασης αυτής δεν προκαλείται δαπάνη σε βάρος του κρατικού προϋπολογισμού.

Κατά της παρούσας απόφασης, σύμφωνα με τις διατάξεις της παρ. 1 άρθρου 47 του ν. 3900/2010, όπως τροποποίησε το άρθρο 1 του ν. 702/1977, επιτρέπεται προσφυγή από οποιονδήποτε έχει έννομο συμφέρον, ενώπιον του (αρμοδίου) τριμελούς Διοικητικού Εφετείου, εντός εξήντα ημερών από την επομένη της δημοσίευσής ή κοινοποίησής αυτής.

### Τοπογραφικό Διάγραμμα

έκτασης στη θέση «Οικισμός Νέα Πολιτεία», Δ.Κ. Λουτρακίου-Περαχώρας, Δήμου Λουτρακίου-Περαχώρας-Αγίων Θεοδώρων, Π.Ε. Κορινθίας, αποτελείται υπό στοιχεία 1-18 συνολικού εμβαδού Εολ=6.834,67 τ.μ., όπως η ανωτέρω έκταση οριοθετείται με τη χρήση συντεταγμένων στο Ε.Γ.Σ.Α. 87'. Σύμφωνα με την αριθ. 762/04-04-2024 Απόφαση της 1ης Επιτροπής Εξέτασης Αντιρρήσεων Περιφερειακής Ενότητας Κορινθίας, η οποία εξέτασε τις αντιρρήσεις του Κατσάρα Κωνσταντίνου, η επίδικη έκταση κρίθηκε ως ΑΑ – άλλης μορφής κάλυψης έκταση στις Α/Φ παλαιότερης και πρόσφατης λήψης και ως εκ τούτου δεν εμπίπτει πλέον στις διατάξεις της Δασικής νομοθεσίας. Σε συνέχεια των ανωτέρω προτείνουμε την Μερική Ανάκληση της αριθ. 671/84 (ΦΕΚ 360/τΔ/1984) Απόφασης Κήρυξης Αναδασώτας.

Κλίμ. 1/1.500

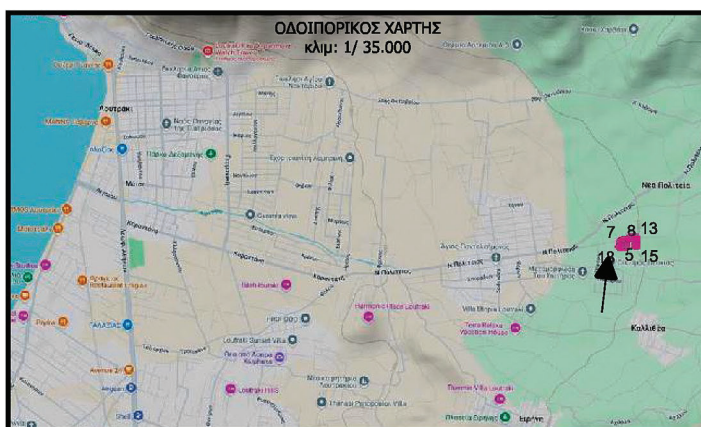
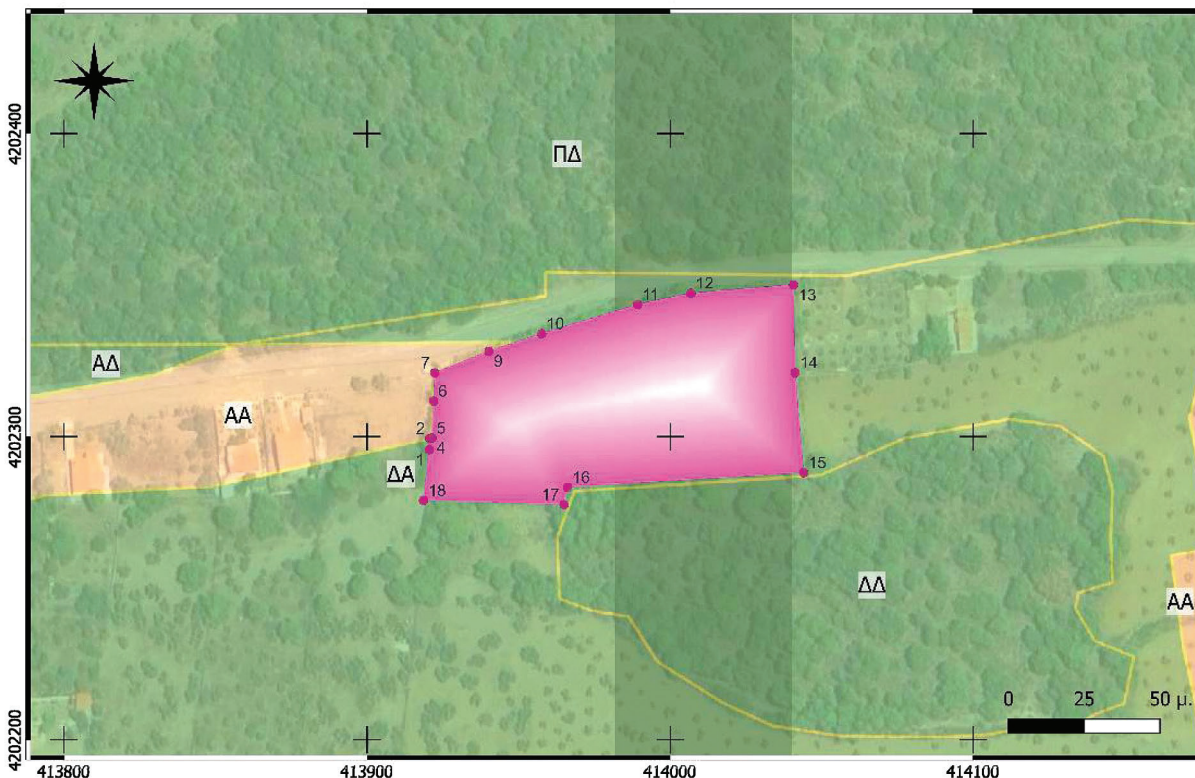

Πίνακας Συντ/νων ΕΓΣΑ 87'

A/A	X	Y
1	413920,47	4202295,63
2	413920,64	4202299,33
3	413920,78	4202299,37
4	413921,38	4202299,50
5	413921,38	4202299,50
6	413921,90	4202311,63
7	413922,30	4202321,04
8	413940,21	4202328,20
9	413940,22	4202328,20
10	413957,62	4202334,00
11	413989,24	4202343,58
12	414006,89	4202347,33
13	414040,77	4202350,10
14	414041,27	4202321,10
15	414044,06	4202288,02
16	413966,16	4202283,15
17	413964,99	4202277,47
18	413918,61	4202278,90

**ΕΘΝΙΚΟ ΤΥΠΟΓΡΑΦΕΙΟ**  
Για τεχνικούς λόγους στο σχεδιάγραμμα, από το ηλεκτρονικό αρχείο, έγινε σμίκρυνση κατά ποσοστό **85%**

Πάτρα / /25 Ο Επιθ/τής Εφ. Δασ. Πολ. Π.Δ.Ε. & Ι.  ΝΙΚΙΤΑΣ ΜΑΖΙΣ 05/06/2025 10:22 Ν. Μάζης	Κόρινθος / /25 Ο Δ/της Δασών  Η Αναπλ. Δ/ντρια Δασών Κορινθίας ΕΥΑΝΓΕΛΙΑ ΤΖΙΡΑΧΗ 23/05/2025 16:41 Εισημεσία Τζιρένη Γ. Μπλάνος	Κόρινθος / /25 Ο Δασάρχης  ΑΛΕΧΙΟΣ ΑΔΑΜ 25/02/2025 08:12  Αλ. Αδάμ	Κόρινθος 24/02/25 Ο Συντάκτης  ΙΟΑΝΝΗΣ ΙΛΙΟΥ 24/02/2025 15:41 Ψηφιακά υπονομασμένο  Ι. Ηλιού
Δασολόγος με Α' β.	Δασολόγος με Α' β.	Δασολόγος με Α' β.	Δασολόγος με Α' β.

Η απόφαση αυτή να δημοσιευθεί στην Εφημερίδα της Κυβερνήσεως.

Πάτρα, 5 Ιουνίου 2025

Με εντολή Γενικού Γραμματέα Δασών  
Ο Προϊστάμενος Επιθεώρησης Εφαρμογής  
Δασικής Πολιτικής Πελοποννήσου, Δυτικής  
Ελλάδας και Ιονίου

ΝΙΚΗΤΑΣ ΜΑΖΗΣ

Αριθμ. 227259

(2)

**Κήρυξη ως αναδασωτέας, έκτασης εμβαδού 5.212,00 τ.μ. στη θέση «Λουτρό - Άγ. Λιας», Τ.Κ. Πιλαλίστρας, Δ.Ε. Μεσσήνης, Δήμου Μεσσήνης, Π.Ε. Μεσσηνίας.**

Ο ΓΕΝΙΚΟΣ ΓΡΑΜΜΑΤΕΑΣ ΔΑΣΩΝ ΤΟΥ  
ΥΠΟΥΡΓΕΙΟΥ ΠΕΡΙΒΑΛΛΟΝΤΟΣ ΚΑΙ ΕΝΕΡΓΕΙΑΣ

Έχοντας υπόψη:

1. Την παρ. 1 του άρθρου 24 και την παρ. 3 του άρθρου 117 του Συντάγματος.
2. Την παρ. 1 του άρθρου 38 και τις παρ. 1 και 3 του άρθρου 41 του ν. 998/1979 «Περί προστασίας των δασών και των δασικών εν γένει εκτάσεων της Χώρας» (Α' 289).
3. Τον ν. 4727/2020 «Ψηφιακή Διακυβέρνηση (Ενσωμάτωση στην Ελληνική Νομοθεσία της Οδηγίας (ΕΕ) 2016/2102 και της Οδηγίας (ΕΕ) 2019/1024) - Ηλεκτρονικές Επικοινωνίες (Ενσωμάτωση στο Ελληνικό Δίκαιο της Οδηγίας (ΕΕ) 2018/1972) και άλλες διατάξεις» (Α' 184).
4. Την από 13.8.2021 Πράξη Νομοθετικού Περιεχομένου «Έκτακτα μέτρα για την αποτελεσματική προστασία και την ταχεία αποκατάσταση του φυσικού περιβάλλοντος, την άμεση στήριξη των πληγέντων από τις πυρκαγιές του Ιουλίου/Αυγούστου 2021 και συναφείς διατάξεις» (Α' 143), η οποία κυρώθηκε με το άρθρο 2 του ν. 4824/2021 (Α' 156).
5. Τα άρθρα 47 έως 55 του ν. 4915/2022 «Εθνικό Στρατηγικό Σχέδιο Καταπολέμησης της Διαφθοράς, διατάξεις για θέματα ανθρώπινου δυναμικού και Οργανισμών Τοπικής Αυτοδιοίκησης, νομοθετικό πλαίσιο εκπαίδευσης των σπουδαστών/σπουδαστριών της Εθνικής Σχολής Δημόσιας Διοίκησης και Αυτοδιοίκησης για την ένταξη στον κλάδο Π.Ε. Επιτελικών Στελεχών, διατάξεις για την ολοκλήρωση της μεταφοράς των δασικών υπηρεσιών στο Υπουργείο Περιβάλλοντος και Ενέργειας, διατάξεις για την εφαρμογή του Εθνικού Σχεδίου Ανάκαμψης και Ανθεκτικότητας «Ελλάδα 2.0», Εθνική Σύμβαση Ομογενών και άλλες επείγουσες διατάξεις» (Α' 63).
6. Το π.δ. 6/2022 «Σύσταση και μετονομασία Γενικών Γραμματειών, σύσταση Ειδικής Γραμματείας, μεταφορά υπηρεσιών και αρμοδιοτήτων» (Α' 17).
7. Το π.δ. 132/2017 «Οργανισμός Υπουργείου Περιβάλλοντος και Ενέργειας (Υ.Π.Ε.Ν.)» (Α' 160), όπως τροποποιήθηκε με το π.δ. 29/2022 (Α' 77).
8. Την υπό στοιχεία οικ. ΥΠΕΝ/ΥΠΡΓ/79859/5910/25-7-2023 κοινή απόφαση του Πρωθυπουργού και του

Υπουργού Περιβάλλοντος και Ενέργειας «Διορισμός Γενικού Γραμματέα Δασών του Υπουργείου Περιβάλλοντος και Ενέργειας» (Υ.Ο.Δ.Δ. 745).

9. Την υπό στοιχεία ΥΠΕΝ/ΔΔΥ/48478/3594/16.05.2022 κοινή υπουργική απόφαση «Καθορισμός των διοικητικών λεπτομερειών μεταφοράς των δασικών υπηρεσιών, του αντίστοιχου προσωπικού και λοιπών θεμάτων της παρ. 5 του άρθρου τρίτου της από 13.8.2021 Πράξης Νομοθετικού Περιεχομένου (Α' 143), η οποία κυρώθηκε με το άρθρο 2 του ν. 4824/2021 (Α' 156)» (Β' 2415).

10. Την υπό στοιχεία ΥΠΕΝ/ΔΔΥ/62511/4542/17-6-2022 απόφαση του Υπουργού Περιβάλλοντος και Ενέργειας «Διαπιστωτική πράξη κατάταξης και τοποθέτησης του προσωπικού των Περιφερειακών Δασικών Υπηρεσιών του Υπουργείου Περιβάλλοντος και Ενέργειας» (Β' 3145).

11. Την υπό στοιχεία ΥΠΕΝ/ΔΔΥ/70401/5167/6-7-2022 απόφαση του Υπουργού Περιβάλλοντος και Ενέργειας «Τοποθέτηση Προϊσταμένων σε θέσεις ευθύνης επιπέδου Γενικής Διεύθυνσης στις Επιθεωρήσεις Εφαρμογής Δασικής Πολιτικής του Υπουργείου Περιβάλλοντος και Ενέργειας» (ΑΔΑ: Ω8ΔΡ4653Π8-7ΨΡ).

12. Την υπό στοιχεία ΥΠΕΝ/ΔΝΕΠ/83988/2740/25-8-2022 κοινή απόφαση του Υπουργού και του Υφυπουργού Περιβάλλοντος και Ενέργειας και του Γενικού Γραμματέα Δασών του Υπουργείου Περιβάλλοντος και Ενέργειας «Εξουσιοδότηση υπογραφής "Με εντολή Υπουργού" του Υπουργού Περιβάλλοντος και Ενέργειας, "Με εντολή Υφυπουργού" του Υφυπουργού Περιβάλλοντος και Ενέργειας και με "Με εντολή Γενικού Γραμματέα Δασών" του Γενικού Γραμματέα Δασών του Υπουργείου Περιβάλλοντος και Ενέργειας, κατά λόγο αρμοδιότητας, στον Προϊστάμενο της Γενικής Διεύθυνσης Δασών και Δασικού Περιβάλλοντος της Γενικής Γραμματείας Δασών του Υ.Π.Ε.Ν., στους Προϊσταμένους των Επιθεωρήσεων Εφαρμογής Δασικής Πολιτικής και στους Προϊσταμένους των Διευθύνσεων, Δασαρχείων και Τμημάτων που υπάγονται σε αυτές» (Β' 4528).

13. Τις υπ' αρ. 160417/1180/08-07-1980 και 182447/3049/24-09-1980 εγκύκλιες διαταγές του Υπουργείου Γεωργίας σχετικά με την κήρυξη εκτάσεων ως αναδασωτέων.

14. Την υπ' αρ. 208603/29-5-2025 εισήγηση του Δασαρχείου Καλαμάτας, από την οποία προκύπτει ότι η βλάβιση της έκτασης που αναφέρεται στο θέμα καταστράφηκε από πυρκαγιά στις 21-3-2025 και πριν τον χρόνο καταστροφής της είχε δασική μορφή κατά την έννοια του άρθρου 3 του ν. 998/1979, καλυπτόμενη από σχίνα και πουνάρια και ως εκ τούτου επιβάλλεται η κήρυξη της ως αναδασωτέας, αποφασίζουμε:

Κηρύσσουμε ως αναδασωτέα έκταση δασικού χαρακτήρα του άρθρου 3 του ν. 998/1979, συνολικού εμβαδού 5.212,00 τ.μ. στη θέση «Λουτρό - Άγ. Λιας», Τ.Κ. Πιλαλίστρας, Δ.Ε. Μεσσήνης, Δήμου Μεσσήνης, Π.Ε. Μεσσηνίας της οποίας η βλάβιση καταστράφηκε από πυρκαγιά στις 21-3-2025, όπως απεικονίζεται στο συνημμένο από 22-5-2025 τοπογραφικό διάγραμμα, κλίμακας 1:1.500, με στοιχεία περιμέτρου 1,2,3,...,26,27,28,1 το οποίο αποτελεί αναπόσπαστο μέρος της παρούσας, και

προσδιορίζεται επακριβώς από τις αντίστοιχες συντεταγμένες σε ΕΓΣΑ '87.

Η ανωτέρω έκταση συνορεύει:

Ανατολικά: Έκταση δασικού χαρακτήρα και ελαιώνες φερομ. ιδιοκτησίας Ιωάννη Γιαννουλάκη, Μιχαήλ Γιαννουλάκη και Αναστασίας Τσάμη.

Δυτικά: Ρέμα και περάν αυτού σταφιδάμπελο και χέρσο αγρό φερομ. ιδιοκτησίας Ιωάννη Αποστολόπουλου.

Βόρεια: Ελαιώνα φερομ. ιδιοκτησίας Ιωάννη Αποστολόπουλου.

Νότια: Έκταση δασικού χαρακτήρα.

Σκοποί της κήρυξης της ανωτέρω έκτασης ως αναδασωτέας είναι η διατήρηση του δασικού χαρακτήρα αυτής, ο αποκλεισμός διάθεσής της για άλλη χρήση και η αποκατάσταση της δασικής βλάστησης. Η αποκατάσταση της βλάστησης θα γίνει με φυσική αναγέννηση ή με πρόγραμμα τεχνητής αναγέννησης.

Από τις διατάξεις της απόφασης αυτής δεν προκαλείται δαπάνη σε βάρος του κρατικού προϋπολογισμού.

Η απόφαση αυτή ισχύει από τη δημοσίευσή της στην Εφημερίδα της Κυβερνήσεως.

ΤΟΠΟΓΡΑΦΙΚΟ ΔΙΑΓΡΑΜΜΑ ΔΗΜΟΣΙΑΣ ΔΑΣΙΚΗΣ ΕΚΤΑΣΗΣ - ΔΑΣΟΥΣ ΣΤΗ ΘΕΣΗ "ΛΟΥΤΡΟ" "ΑΓ. ΛΙΑΣ" ΤΟΠΙΚΗΣ ΚΟΙΝΟΤΗΤΑΣ ΠΙΛΑΛΙΣΤΡΑΣ ΔΗΜΟΤΙΚΗΣ ΕΝΟΤΗΤΑΣ ΜΕΣΣΗΝΗΣ ΔΗΜΟΥ ΜΕΣΣΗΝΗΣ ΠΟΥ ΚΑΗΚΕ ΣΤΙΣ 21-3-2025

Εμβαδόν : 1,2,3,4,5,.....,25,26,27,28,1 = 5,212 στρμ.

Κλίμακα 1: 1.500

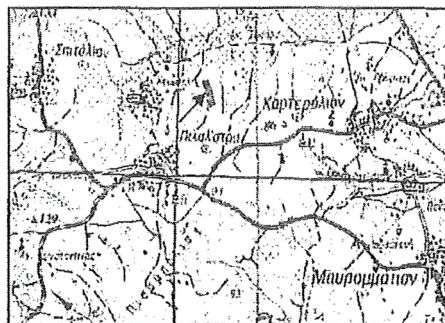

Απόσπασμα Φ.Χ Μελιγιά  
Κλίμακα 1:50.000  
ΓΥΣ 1993

**ΕΘΝΙΚΟ ΤΥΠΟΓΡΑΦΕΙΟ**  
Για τεχνικούς λόγους στο σχεδιάγραμμα, από το ηλεκτρονικό αρχείο, έγινε σμίκρυνση κατά ποσοστό **90%**

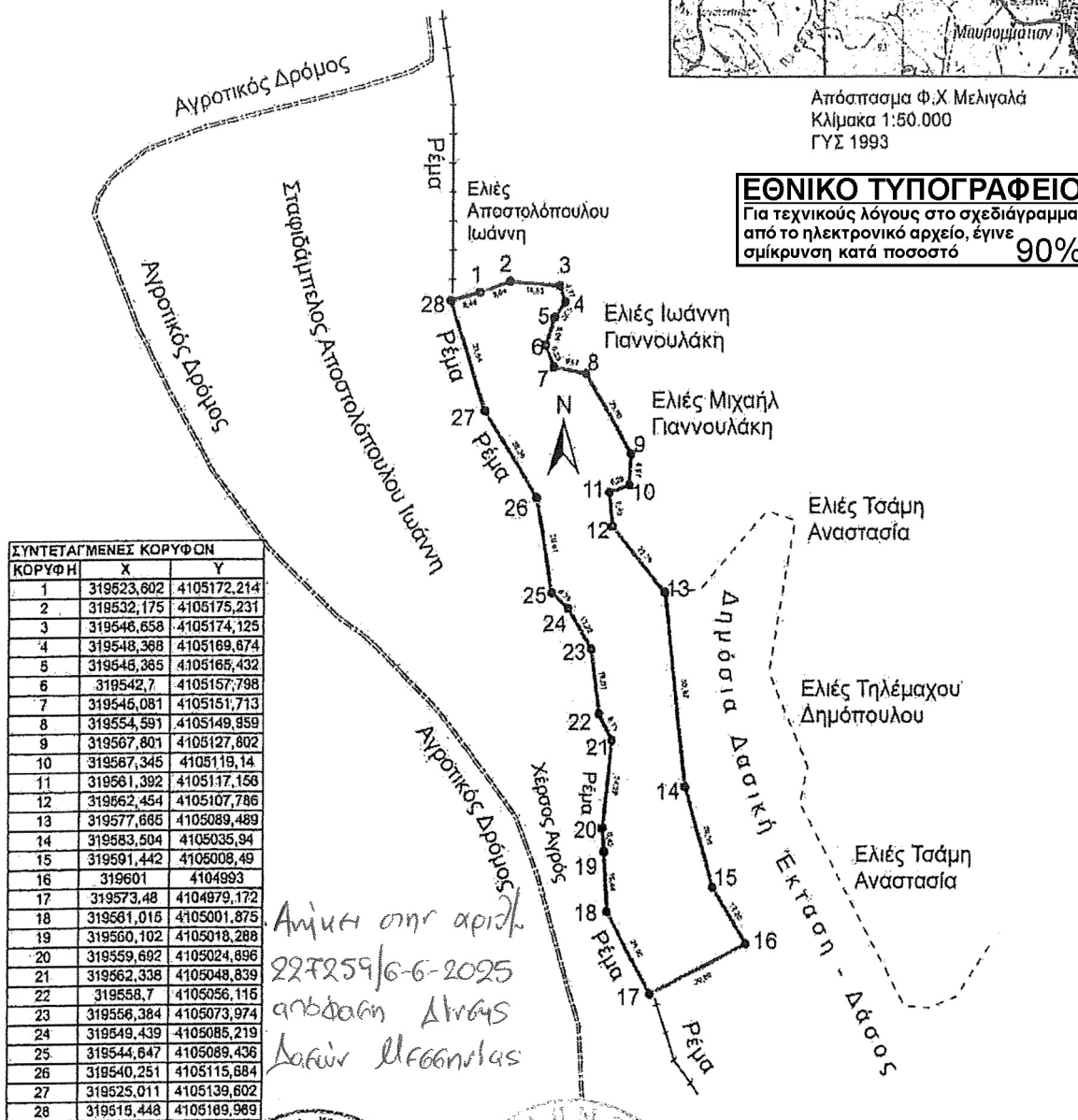

ΣΥΝΤΕΤΑΓΜΕΝΕΣ ΚΟΡΥΦΩΝ		
ΚΟΡΥΦΗ	X	Y
1	319523,602	4105172,214
2	319532,175	4105175,231
3	319546,658	4105174,125
4	319548,368	4105169,674
5	319546,365	4105166,432
6	319542,7	4105157,798
7	319545,081	4105151,713
8	319554,591	4105149,959
9	319567,801	4105127,802
10	319567,345	4105119,14
11	319561,392	4105117,156
12	319562,454	4105107,786
13	319577,665	4105089,489
14	319583,504	4105035,94
15	319591,442	4105008,49
16	319601	4104993
17	319573,48	4104979,172
18	319561,016	4105001,875
19	319560,102	4105018,288
20	319559,692	4105024,896
21	319562,338	4105048,839
22	319558,7	4105056,116
23	319556,384	4105073,974
24	319549,439	4105085,219
25	319544,647	4105089,436
26	319540,251	4105115,684
27	319525,011	4105139,602
28	319518,448	4105189,969

Αίτημα στην αριθμ. 227259/6-6-2025 απόφαση Δ/ντος Δασών Μεσσηνίας

Καλαμάτα 22.1.5./2025 Ο Συντάκτης  
 Καλαμάτα 29.1.5./2025 Ο Δασάρχης Καλαμάτας  
 Καλαμάτα 30.1.5./2025 Ο Αν. Δ/ντης Δασών Μεσσηνίας  
 Πάτρα ...../...../2025 Ο Προϊστάμενος Επιθεώρησης Εφαρμογής Δασικής Πολιτικής  
 Κιριακόπουλος Βασίλειος Δασοπόνος  
 Κατσιπράκης Σπύρος Δασολόγος  
 Φαυράκης Κωνσταντίνος Δασολόγος  
 Νικίτας Μάξιμος Δασολόγος  
 ΝΙΚΙΤΑΣ ΜΑΖΙΣ 06/06/2025 12:32

Η απόφαση αυτή να δημοσιευθεί στην Εφημερίδα της Κυβερνήσεως.

Πάτρα, 6 Ιουνίου 2025

Με εντολή Γενικού Γραμματέα Δασών

Ο Προϊστάμενος της Επιθεώρησης Εφαρμογής Δασικής Πολιτικής

Πελοποννήσου, Δυτικής Ελλάδας και Ιονίου

ΝΙΚΗΤΑΣ ΜΑΖΗΣ



## ΕΘΝΙΚΟ ΤΥΠΟΓΡΑΦΕΙΟ

Το Εθνικό Τυπογραφείο αποτελεί δημόσια υπηρεσία υπαγόμενη στην Προεδρία της Κυβέρνησης και έχει την ευθύνη τόσο για τη σύνταξη, διαχείριση, εκτύπωση και κυκλοφορία των Φύλλων της Εφημερίδας της Κυβερνήσεως (ΦΕΚ), όσο και για την κάλυψη των εκτυπωτικών - εκδοτικών αναγκών του δημοσίου και του ευρύτερου δημόσιου τομέα (ν. 3469/2006/Α' 131 και π.δ. 29/2018/Α'58).

### 1. ΦΥΛΛΟ ΤΗΣ ΕΦΗΜΕΡΙΔΑΣ ΤΗΣ ΚΥΒΕΡΝΗΣΕΩΣ (ΦΕΚ)

- Τα **ΦΕΚ σε ηλεκτρονική μορφή** διατίθενται δωρεάν στο [www.et.gr](http://www.et.gr), την επίσημη ιστοσελίδα του Εθνικού Τυπογραφείου. Όσα ΦΕΚ δεν έχουν ψηφιοποιηθεί και καταχωριστεί στην ανωτέρω ιστοσελίδα, ψηφιοποιούνται και αποστέλλονται επίσης δωρεάν με την υποβολή αιτήματος στην ηλεκτρονική διεύθυνση [feksales@et.gr](mailto:feksales@et.gr).
- Τα **ΦΕΚ σε έντυπη μορφή** διατίθενται σε μεμονωμένα φύλλα είτε απευθείας από το Τμήμα Πωλήσεων και Συνδρομητών, είτε ταχυδρομικά με την αποστολή αιτήματος παραγγελίας στην ηλεκτρονική διεύθυνση [feksales@et.gr](mailto:feksales@et.gr).
  - Το κόστος ενός ασπρόμαυρου ΦΕΚ από 1 έως 16 σελίδες είναι 1,00 €, αλλά για κάθε επιπλέον οκτασέλιδο (ή μέρος αυτού) προσαυξάνεται κατά 0,20 €. Το κόστος ενός έγχρωμου ΦΕΚ από 1 έως 16 σελίδες είναι 1,50 €, αλλά για κάθε επιπλέον οκτασέλιδο (ή μέρος αυτού) προσαυξάνεται κατά 0,30 €.
  - Το τεύχος Α.Σ.Ε.Π. διατίθεται δωρεάν.
  - Υπάρχει δυνατότητα ετήσιας συνδρομής οποιουδήποτε τεύχους σε έντυπη μορφή μέσω του Τμήματος Πωλήσεων και Συνδρομητών.

#### • Τρόποι αποστολής κειμένων προς δημοσίευση:

**A.** Αποστολή των εγγράφων προς δημοσίευση στο ΦΕΚ στην ηλεκτρονική διεύθυνση <https://eservices.et.gr>. Σχετικές εγκύκλιοι και οδηγίες στην ηλεκτρονική διεύθυνση του Εθνικού Τυπογραφείου ([www.et.gr](http://www.et.gr)) στη διαδρομή **Ανακοινώσεις** → **Εγκύκλιοι**.

**B.** Κατ' εξαίρεση, όσοι πολίτες δεν διαθέτουν προηγμένη ψηφιακή υπογραφή μπορούν είτε να αποστέλλουν ταχυδρομικά, είτε να καταθέτουν με εκπρόσωπό τους κείμενα προς δημοσίευση εκτυπωμένα σε χαρτί στο Τμήμα Παραλαβής και Καταχώρισης Δημοσιευμάτων.

• Πληροφορίες, σχετικά με την αποστολή/κατάθεση εγγράφων προς δημοσίευση, την ημερήσια κυκλοφορία των Φ.Ε.Κ., με την πώληση των τευχών και με τους ισχύοντες τιμοκαταλόγους για όλες τις υπηρεσίες μας, περιλαμβάνονται στον ιστότοπο ([www.et.gr](http://www.et.gr)). Επίσης μέσω του ιστότοπου δίδονται πληροφορίες σχετικά με την πορεία δημοσίευσης των εγγράφων, με βάση τον Κωδικό Αριθμό Δημοσιεύματος (ΚΑΔ). Πρόκειται για τον αριθμό που εκδίδει το Εθνικό Τυπογραφείο για όλα τα κείμενα που πληρούν τις προϋποθέσεις δημοσίευσης.

### 2. ΕΚΤΥΠΩΤΙΚΕΣ - ΕΚΔΟΤΙΚΕΣ ΑΝΑΓΚΕΣ ΤΟΥ ΔΗΜΟΣΙΟΥ

Το Εθνικό Τυπογραφείο ανταποκρινόμενο σε αιτήματα υπηρεσιών και φορέων του δημοσίου αναλαμβάνει να σχεδιάσει και να εκτυπώσει έντυπα, φυλλάδια, βιβλία, αφίσες, μπλοκ, μηχανογραφικά έντυπα, φακέλους για κάθε χρήση, κ.ά.

Επίσης σχεδιάζει ψηφιακές εκδόσεις, λογότυπα και παράγει οπτικοακουστικό υλικό.

Ταχυδρομική Διεύθυνση: **Καποδιστρίου 34, 10432 Αθήνα**

**ΤΗΛΕΦΩΝΙΚΟ ΚΕΝΤΡΟ: 210 5279000**

Ιστότοπος: **[www.et.gr](http://www.et.gr)**

Πληροφορίες σχετικά με την λειτουργία του ιστότοπου: **[helpdesk.et@et.gr](mailto:helpdesk.et@et.gr)**

Αποστολή εγγράφων προς δημοσίευση στο ΦΕΚ στην ηλεκτρονική διεύθυνση

**<https://eservices.et.gr>**

#### **ΕΞΥΠΗΡΕΤΗΣΗ ΚΟΙΝΟΥ**

**Πωλήσεις - Συνδρομές:** (Ισόγειο, τηλ. 210 5279178 - 180)

**Πληροφορίες:** (Ισόγειο, Γραφείο 3 και τηλεφ. κέντρο 210 5279000)

**Παραλαβή Δημοσιευτέας Ύλης:** (Ισόγειο, τηλ. 210 5279167, 210 5279139)

**Ωράριο για το κοινό:** Δευτέρα έως και Παρασκευή: 8:00 - 13:30

