



ΕΦΗΜΕΡΙΔΑ ΤΗΣ ΚΥΒΕΡΝΗΣΕΩΣ ΤΗΣ ΕΛΛΗΝΙΚΗΣ ΔΗΜΟΚΡΑΤΙΑΣ

23 Ιουνίου 2025

ΤΕΥΧΟΣ ΤΕΤΑΡΤΟ

Αρ. Φύλλου 433

ΠΕΡΙΕΧΟΜΕΝΑ

ΑΠΟΦΑΣΕΙΣ

- 1 Κήρυξη ως αναδασωτέας, έκτασης εμβαδού 533 τ.μ. στη περιοχή Ζόλων, Τ.Κ. Ζόλων, Δ.Ε. Αργοστολίου, Δήμου Αργοστολίου, Π.Ε. Κεφαλληνίας.
- 2 Μερική ανάκληση της υπ' αρ. 671/1984 (Δ' 360) και της 535/1993 (Δ' 423 λόγω εκχέρσωσης) απόφασης Κήρυξης Αναδασωτέας, για έκταση στη θέση «Οικισμός Ειρήνης», Δ.Κ. Λουτρακίου, Δήμου Λουτρακίου-Περαχώρας-Αγίων Θεοδώρων, Π.Ε. Κορινθίας.

ΑΠΟΦΑΣΕΙΣ

Αριθμ. 227621 (1)

Κήρυξη ως αναδασωτέας, έκτασης εμβαδού 533 τ.μ. στη περιοχή Ζόλων, Τ.Κ. Ζόλων, Δ.Ε. Αργοστολίου, Δήμου Αργοστολίου, Π.Ε. Κεφαλληνίας.

Ο ΓΕΝΙΚΟΣ ΓΡΑΜΜΑΤΕΑΣ ΔΑΣΩΝ
ΤΟΥ ΥΠΟΥΡΓΕΙΟΥ ΠΕΡΙΒΑΛΛΟΝΤΟΣ
ΚΑΙ ΕΝΕΡΓΕΙΑΣ

Έχοντας υπόψη:

1. Την παρ. 1 του άρθρου 24 και την παρ. 3 του άρθρου 117 του Συντάγματος.
2. Την παρ. 1 του άρθρου 38 και τις παρ. 1 και 3 του άρθρου 41 του ν. 998/1979 «Περί προστασίας των δασών και των δασικών εν γένει εκτάσεων της Χώρας» (Α' 289).
3. Τον ν. 4727/2020 «Ψηφιακή Διακυβέρνηση (Ενσωμάτωση στην Ελληνική Νομοθεσία της Οδηγίας (ΕΕ) 2016/2102 και της Οδηγίας (ΕΕ) 2019/1024) - Ηλεκτρονικές Επικοινωνίες (Ενσωμάτωση στο Ελληνικό Δίκαιο της Οδηγίας (ΕΕ) 2018/1972) και άλλες διατάξεις» (Α' 184).
4. Την από 13.8.2021 Πράξη Νομοθετικού Περιεχομένου «Εκτακτα μέτρα για την αποτελεσματική προστασία και την ταχεία αποκατάσταση του φυσικού περιβάλλοντος, την άμεση στήριξη των πληγέντων από τις πυρκαγιές του Ιουλίου/Αυγούστου 2021 και συναφείς διατάξεις» (Α' 143), η οποία κυρώθηκε με το άρθρο 2 του ν. 4824/2021 (Α' 156).

5. Τα άρθρα 47 έως 55 του ν. 4915/2022 «Εθνικό Στρατηγικό Σχέδιο Καταπολέμησης της Διαφθοράς, διατάξεις για θέματα ανθρώπινου δυναμικού και Οργανισμών Τοπικής Αυτοδιοίκησης, νομοθετικό πλαίσιο εκπαίδευσης των σπουδαστών/σπουδαστριών της Εθνικής Σχολής Δημόσιας Διοίκησης και Αυτοδιοίκησης για την ένταξη στον κλάδο Π.Ε. Επιτελικών Στελεχών, διατάξεις για την ολοκλήρωση της μεταφοράς των δασικών υπηρεσιών στο Υπουργείο Περιβάλλοντος και Ενέργειας, διατάξεις για την εφαρμογή του Εθνικού Σχεδίου Ανάκαμψης και Ανθεκτικότητας «Ελλάδα 2.0», Εθνική Σύμβαση Ομογενών και άλλες επείγουσες διατάξεις» (Α' 63).

6. Το π.δ. 6/2022 «Σύσταση και μετονομασία Γενικών Γραμματειών, σύσταση Ειδικής Γραμματείας, μεταφορά υπηρεσιών και αρμοδιοτήτων» (Α' 17).

7. Το π.δ. 132/2017 «Οργανισμός Υπουργείου Περιβάλλοντος και Ενέργειας (Υ.Π.Ε.Ν.)» (Α' 160), όπως τροποποιήθηκε με το π.δ. 29/2022 (Α' 77).

8. Την υπό στοιχεία οικ. ΥΠΕΝ/ΥΠΡΓ/79859/5910/25-7-2023 κοινή απόφαση του Πρωθυπουργού και του Υπουργού Περιβάλλοντος και Ενέργειας «Διορισμός Γενικού Γραμματέα Δασών του Υπουργείου Περιβάλλοντος και Ενέργειας» (Υ.Ο.Δ.Δ. 745).

9. Την υπό στοιχεία ΥΠΕΝ/ΔΔΥ/48478/3594/16.05.2022 κοινή υπουργική απόφαση «Καθορισμός των διοικητικών λεπτομερειών μεταφοράς των δασικών υπηρεσιών, του αντίστοιχου προσωπικού και λοιπών θεμάτων της παρ. 5 του άρθρου τρίτου της από 13.8.2021 πράξης Νομοθετικού Περιεχομένου (Α' 143), η οποία κυρώθηκε με το άρθρο 2 του ν. 4824/2021 (Α' 156)» (Β' 2415).

10. Την υπό στοιχεία ΥΠΕΝ/ΔΔΥ/62511/4542/17-6-2022 απόφαση του Υπουργού Περιβάλλοντος και Ενέργειας «Διαπιστωτική πράξη κατάταξης και τοποθέτησης του προσωπικού των Περιφερειακών Δασικών Υπηρεσιών του Υπουργείου Περιβάλλοντος και Ενέργειας» (Β' 3145).

11. Την υπό στοιχεία ΥΠΕΝ/ΔΔΥ/70401/5167/6-7-2022 απόφαση του Υπουργού Περιβάλλοντος και Ενέργειας «Τοποθέτηση Προϊσταμένων σε θέσεις ευθύνης επιπέδου Γενικής Διεύθυνσης στις Επιθεωρήσεις Εφαρμογής Δασικής Πολιτικής του Υπουργείου Περιβάλλοντος και Ενέργειας» (ΑΔΑ: Ω8ΔΡ4653Π8-7ΨΡ).

12. Την υπό στοιχεία ΥΠΕΝ/ΔΝΕΠ/83988/2740/25-8-2022 κοινή απόφαση του Υπουργού και του Υφυπουργού Περιβάλλοντος και Ενέργειας και του Γενικού Γραμματέα Δασών του Υπουργείου Περιβάλλοντος και Ενέργειας «Εξουσιοδότηση υπογραφής "Με εντολή Υπουργού" του Υπουργού Περιβάλλοντος και Ενέργειας, "Με εντολή Υφυπουργού" του Υφυπουργού Περιβάλλοντος και Ενέργειας και με "Με εντολή Γενικού Γραμματέα Δασών" του Γενικού Γραμματέα Δασών του Υπουργείου Περιβάλλοντος και Ενέργειας, κατά λόγο αρμοδιότητας, στον Προϊστάμενο της Γενικής Διεύθυνσης Δασών και Δασικού Περιβάλλοντος της Γενικής Γραμματείας Δασών του Υ.Π.ΕΝ., στους Προϊσταμένους των Επιθεωρήσεων Εφαρμογής Δασικής Πολιτικής και στους Προϊσταμένους των Διευθύνσεων, Δασαρχείων και Τμημάτων που υπάγονται σε αυτές» (Β' 4528).

13. Τις υπ' αρ. 160417/1180/08-07-1980 και 182447/3049/24-09-1980 εγκύκλιες διαταγές του Υπουργείου Γεωργίας σχετικά με την κήρυξη εκτάσεων ως αναδασωτέων.

14. Την υπ' αρ. 219512/04-06-2025 εισήγηση της Διεύθυνσης Δασών Κεφ/νιάς, από την οποία προκύπτει ότι η βλάστηση της έκτασης που αναφέρεται στο θέμα καταστράφηκε από πυρκαγιά στις 12-03-2025 και περί ώρα 12:35 και πριν τον χρόνο καταστροφής της είχε δασική μορφή κατά την έννοια του άρθρου 3 του ν. 998/1979,

καλυπτόμενη από σχίνο, ασπάλαθο σε μίξη με χορτολιβαδικά είδη και ως εκ τούτου επιβάλλεται η κήρυξή της ως αναδασωτέας, αποφασίζουμε:

Κηρύσσουμε ως αναδασωτέα έκταση δασικού χαρακτήρα του άρθρου 3 του ν. 998/1979, συνολικού εμβαδού 533 τ.μ. στη περιοχή Ζόλων, Τ.Κ. Ζόλων, Δ.Ε. Αργοστολίου, Δήμου Αργοστολίου, Π.Ε. Κεφαλληνίας, της οποίας η βλάστηση καταστράφηκε από πυρκαγιά στις 12-03-2025 και περί ώρα 12:35, όπως απεικονίζεται στο συνημμένο ορθοφωτοχάρτη 2008, κλίμακας 1:5000, το οποίο αποτελεί αναπόσπαστο μέρος της παρούσας, και προσδιορίζεται επακριβώς από τις αντίστοιχες συντεταγμένες σε ΕΓΣΑ '87.

Η ανωτέρω έκταση συνορεύει:

Ανατολικά: Δασική έκταση

Δυτικά: Δασική έκταση



Βόρεια: Δασική έκταση

Νότια: Δασική έκταση

Σκοποί της κήρυξης της ανωτέρω έκτασης ως αναδασωτέας είναι η διατήρηση του δασικού χαρακτήρα αυτής, ο αποκλεισμός διάθεσής της για άλλη χρήση και η αποκατάσταση της δασικής βλάστησης. Η αποκατάσταση της βλάστησης θα γίνει με φυσική αναγέννηση.

Από τις διατάξεις της απόφασης αυτής δεν προκαλείται δαπάνη σε βάρος του κρατικού προϋπολογισμού.

Η ισχύς της παρούσας αρχίζει από τη δημοσίευσή της στην Εφημερίδα της Κυβερνήσεως.

ΕΛΛΗΝΙΚΗ ΔΗΜΟΚΡΑΤΙΑ		
<p>ΥΠΟΥΡΓΕΙΟ ΠΕΡ/ΝΤΟΣ & ΕΝΕΡΓΕΙΑΣ ΕΠΙΘΕΩΡΗΣΗ ΕΦΑΡΜΟΓΗΣ ΔΑΣΙΚΗΣ ΠΟΛΙΤΙΚΗΣ Π.Δ.ΕΛ. & Ι. Δ/ΝΣΗ ΔΑΣΩΝ ΚΕΦ/ΝΙΑΣ ΣΥΝΤΕΤΑΓΜΕΝΕΣ ΕΓΣΑ '87</p>	<p>ΑΠΟΣΠΑΣΜΑ ΟΡΘΟΦΩΤΟΧΑΡΤΗ 2008 ΔΗΜΟΣ : ΑΡΓΟΣΤΟΛΙΟΥ Περιοχή Ζόλων Τοπικής Κοινότητας Ζόλων ΚΑΙΜΑΚΑ : 1: 5.000</p>	
<p>189904,4246424 189903,4246418 189909,4246415 189910,4246410 189916,4246407 189921,4246406 189925,4246390 189932,4246385 189941,4246381 189940,4246391 189940,4246399 189930,4246404 189926,4246413 189921,4246415 189917,4246422 189910,4246420</p>		
ΥΠΟΜΝΗΜΑ :		
	Με διαγράμμιση : Όρια καμένης έκτασης συνολικού εμβαδού 533 τ.μ. που κηρύσσονται αναδασωτέα	
<p>- Η - ΣΥΝΤΑΚΤΡΙΑ ΕΛΕΝΙ ΙΟΑΝΝΑΤΟΥ 05/06/2025 09:01 ΙΩΑΝΝΑΤΟΥ ΕΛΕΝΗ ΔΑΣΟΠΟΝΟΣ</p>	<p>ΘΕΩΡΗΘΗΚΕ Με εντολή Υπουργού ΠΕΝ Η Δ/ΝΤΡΙΑ ΔΑΣΩΝ ANNA LYTRA 06/06/2025 08:58 ANNA ΛΥΤΡΑ ΔΑΣΟΛΟΓΟΣ</p>	<p>ΘΕΩΡΗΘΗΚΕ Πάτρα Με εντολή Γ.Γ.Δασών του ΥΠΕΝ Ο ΕΠΙΘΕΩΡΗΤΗΣ ΕΦΑΡΜΟΓΗΣ ΔΑΣΙΚΗΣ ΠΟΛΙΤΙΚΗΣ Π.Δ..ΕΛ&Ι. ΝΙΚΙΤΑΣ ΜΑΖΙΣ 11/06/2025 09:46 ΜΑΖΗΣ ΝΙΚΗΤΑΣ ΔΑΣΟΛΟΓΟΣ ΠΕΡΙΒΑΝΤΟΛΟΓΟΣ Msc</p>

ΕΘΝΙΚΟ ΤΥΠΟΓΡΑΦΕΙΟ
 Για τεχνικούς λόγους στο σχεδιάγραμμα, από το ηλεκτρονικό αρχείο, έγινε σμίκρυνση κατά ποσοστό **87%**

Η απόφαση αυτή να δημοσιευθεί στην Εφημερίδα της Κυβερνήσεως.

Αργοστόλι, 11 Ιουνίου 2025

Με εντολή Γενικού Γραμματέα Δασών
Ο Προϊστάμενος της Επιθεώρησης
Εφαρμογής Δασικής Πολιτικής
Πελοποννήσου, Δυτικής Ελλάδας και Ιονίου
ΝΙΚΗΤΑΣ ΜΑΖΗΣ

Αριθμ. 220897 (2)

Μερική ανάκληση της υπ' αρ. 671/1984 (Δ' 360) και της 535/1993 (Δ' 423 λόγω εκχέρσωσης) απόφασης Κήρυξης Αναδασωτέας, για έκταση στη θέση «Οικισμός Ειρήνης», Δ.Κ. Λουτρακίου, Δήμου Λουτρακίου-Περαχώρας-Αγίων Θεοδώρων, Π.Ε. Κορινθίας.

Ο ΓΕΝΙΚΟΣ ΓΡΑΜΜΑΤΕΑΣ ΔΑΣΩΝ
ΤΟΥ ΥΠΟΥΡΓΕΙΟΥ ΠΕΡΙΒΑΛΛΟΝΤΟΣ
ΚΑΙ ΕΝΕΡΓΕΙΑΣ

Έχοντας υπόψη:

1. Την παρ. 1 του άρθρου 24 και την παρ. 3 του άρθρου 117 του Συντάγματος.
2. Τον ν. 3200/1955 «Περί διοικητικής αποκέντρωσης».
3. Τα άρθρα 28 και 28Α του ν. 4325/2015 «Εκδημοκρατισμός της διοίκησης - Καταπολέμηση Γραφειοκρατίας και Ηλεκτρονική Διακυβέρνηση. Αποκατάσταση αδικιών και άλλες διατάξεις» (Α' 47).
4. Το άρθρο 2 του ν. 4824/2021 (Α' 156) με το οποίο κυρώθηκε η από 13-08-2021 Πράξη Νομοθετικού Περιεχομένου «Έκτακτα μέτρα για την αποτελεσματική προστασία και την ταχεία αποκατάσταση του φυσικού περιβάλλοντος, την άμεση στήριξη των πληγέντων από τις πυρκαγιές Ιουλίου/Αυγούστου 2021 και συναφείς διατάξεις» (Α' 143).
5. Τα άρθρα 47 έως 55 του ν. 4915/2022 (Α'63).
6. Το π.δ. 6/2022 «Σύσταση και μετονομασία Γενικών Γραμματειών, σύσταση Ειδικής Γραμματείας, μεταφορά υπηρεσιών και αρμοδιοτήτων» (Α' 17).
7. Το π.δ. 29/2022 (Α' 77) Τροποποίηση του π.δ. 132/2017 «Οργανισμός Υπουργείου Περιβάλλοντος και Ενέργειας» (Α' 160).
8. Την υπό στοιχεία ΥΠΕΝ/ΔΔΥ/48478/3594/16-5-2022 (Β' 2415) κοινή υπουργική απόφαση «Καθορισμός των διοικητικών λεπτομερειών μεταφοράς των δασικών υπηρεσιών, του αντίστοιχου προσωπικού και λοιπών θεμάτων της παρ. 5 άρθρου τρίτου της από 13-8-2021 Πράξης Νομοθετικού Περιεχομένου (Α' 143), η οποία κυρώθηκε με το άρθρο 2 του ν. 4824/2021 (Α' 156)».
9. Την υπό στοιχεία ΥΠΕΝ/ΔΔΥ/50878/3749/20-05-2022 (ΑΔΑ: ΨΓΒΩ4653Π8-ΩΧ6) εγκύκλιο του Υπουργείου Περιβάλλοντος και Ενέργειας, με θέμα: «Εγκύκλιες οδηγίες για τη λειτουργία των Περιφερειακών Δασικών Υπηρεσιών, χρήση λογότυπου».

10. Την υπό στοιχεία ΥΠΕΝ/ΔΔΥ/62511/4542/17-06-2022 (Β' 3145) διαπιστωτική πράξη Υπουργού ΥΠΕΝ περί κατάταξης και τοποθέτησης του προσωπικού των Περιφερειακών Δασικών Υπηρεσιών του Υπουργείου Περιβάλλοντος και Ενέργειας.

11. Την υπό στοιχεία ΥΠΕΝ/ΔΝΕΠ/83988/2740/25-8-2022 (Β' 4528) περί εξουσιοδότησης υπογραφής «Με εντολή Υπουργού και με εντολή Γεν. Γραμματέα Δασών του ΥΠΕΝ... στους Προϊσταμένους των Επιθεωρήσεων Εφαρμογής Δασικής Πολιτικής και στους Προϊσταμένους των Διευθύνσεων, Δασαρχείων και Τμημάτων που υπάγονται σε αυτές.

12. Την υπ' αρ. 11984/22.1.2021 απόφαση του Διευθυντή Δασών Κορινθίας, σύμφωνα με την οποία έγινε ανάρτηση του Δασικού Χάρτη όλων των Τοπικών Διαμερισμάτων της Π.Ε. Κορινθίας Περιφέρειας Πελοποννήσου, εκτός των προ-Καποδιστριακών Ο.Τ.Α. Κορίνθου, Λεχαιού, Περιγιαλίου, Κάτω Άσσου, Βραχατίου, Κοκκωνίου και Νεράτζης, των οποίων ο Δασικός Χάρτης έχει κυρωθεί (Δ' 565/2013).

13. Την υπ' αρ. 479390/20-12-2022 (ΑΔΑ:ΨΗΒΦ4653Π8-8Κ0) απόφαση του Διευθυντή Δασών Κορινθίας, σύμφωνα με την οποία έγινε κύρωση του Δασικού Χάρτη ΠΕ Κορινθίας (Δ' 1027).

14. Τον ν. 998/1979 (Α' 289) «Περί προστασίας των δασών και των δασικών εν γένει εκτάσεων της χώρας», όπως έχουν τροποποιηθεί και ισχύουν σήμερα και συγκεκριμένα της παρ. 4 άρθρου 44, όπως προστέθηκε με το άρθρο 36 του ν. 3698/2008 και αντικαταστάθηκε με την παρ. 3 άρθρου 35 του ν. 4280/2014 (Α' 159) «Περιβαλλοντική αναβάθμιση και ιδιωτική πολεοδόμηση - Βιώσιμη ανάπτυξη οικισμών - Ρυθμίσεις δασικής νομοθεσίας και άλλες διατάξεις», και των παρ. 5 και 6 του άρθρου 44, όπως προστέθηκαν με το άρθρο 74 του ν. 4986/2022 (Α' 204) και της παρ. 6α άρθρου 3 του ίδιου νόμου.

15. Την υπ' αρ. 160417/1180/8.7.1980 βασική εγκύκλιο δ/γής του Υπουργείου Γεωργίας, με την οποία παρέχονται οδηγίες για τις αναδασωτέες εκτάσεις.

16. Την υπ' αρ. 105545/534/1.9.2014 δ/γής του Υ.Π.Ε.Κ.Α. «Εφαρμογή άρθρου 35 ν. 4280/2014 - Α' 159».

17. Την υπ' αρ. 117080/6353/13.11.2014 (ΑΔΑ: 77ΣΕ0-ΙΒ3) δ/γής Υ.Π.Ε.Κ.Α. «Περί της διαδικασίας άρσης ή ανάκλησης αποφάσεων αναδάσωσης».

18. Την υπ' αρ. 124581/2774/26.5.2015 δ/γής Υ.Π.Α.Π.Ε.Ν. «Περί της διαδικασίας άρσης ή ανάκλησης αποφάσεων αναδάσωσης - Διευκρινήσεις».

19. Την υπ' αρ. 671/84 (Δ' 360) και την 535/93 (Δ' 423) λόγω εκχέρσωσης) απόφαση Κήρυξη Αναδασωτέας.

20. Την από 21-3-2025 ΔΥ Αναφορά του Δασολόγου Ιωάννη Ηλιού με την οποία συμφωνούμε, για τη Μερική Ανάκληση της υπ' αρ. 671/1984 (Δ' 360) και της υπ' αρ. 535/1993 (Δ' 423 λόγω εκχέρσωσης) απόφασης Κήρυξης Αναδασωτέας για έκταση που βρίσκεται στη θέση «Οικισμός Ειρήνης», Δ.Κ. Λουτρακίου, Δήμου Λουτρακίου-Περαχώρας-Αγίων Θεοδώρων, Π.Ε. Κορινθίας, που εμφανίζεται ως ΑΑ+ΑΝ ή ΠΑ+ΑΝ στο μερικώς Κυρωμένο Δασικό Χάρτη και έχει κριθεί κατά πραγματική πλάνη ως αναδασωτέα.

21. Το από 21-3-2025 Τοπογραφικό Διάγραμμα του Δασολόγου του Δασαρχείου Κορίνθου Ιωάννη Ηλιού, κλίμακας 1/5.000, που περιγράφει την ανωτέρω έκταση.

22. Τις υπ' αρ. 102105/6045/19.8.2015, 147894/7941/5.11.2015 και 147927/7942/5.11.2015 δ/γές Διεύθυνσης Συντονισμού και Επιθεώρησης Δασών Πελοποννήσου, Δυτικής Ελλάδας και Ιονίου, αποφασίζουμε:

Την μερική ανάκληση της υπ' αρ. 671/1984 (Δ' 360) και της υπ' αρ. 535/1993 (Δ' 423 λόγω εκχέρσωσης), απόφασης Κήρυξης Αναδασωτέας για την έκταση που βρίσκεται στη θέση «Οικισμός Ειρήνης», Δ.Κ. Λουτρακίου, Δήμου Λουτρακίου-Περαχώρας-Αγίων Θεοδώρων, η οποία περιγράφεται στο συνημμένο στην παρούσα, από 21-3-2025 Τοπογραφικό Διάγραμμα του Δασολόγου του Δασαρχείου Κορίνθου Ιωάννη Ηλιού, κλίμακας 1/5.000, ως έκταση που αποτελείται από τα τμήματα 1, 2, 3 και 4, Τμ.1 υπό στοιχεία 1-61 με εμβαδόν Ε1=8.213,11 τ.μ., Τμ.2 υπό στοιχεία 62-190 με εμβαδόν Ε2=57.200,65 τ.μ., Τμ.3 υπό στοιχεία 191-211 με εμβαδόν Ε3= 5.276,27 τ.μ. και

Τμ.4 υπό στοιχεία 212-246 με εμβαδόν Ε4=8.639,14 τ.μ., συνολικού εμβαδού Εολ= 79.329,17 τ.μ. και οριοθετείται με τη χρήση συντεταγμένων στο Ε.Γ.Σ.Α. 87'.

Η έκταση αυτή αφενός εμφανίζεται στον Μερικώς Κυρωμένο Δασικό Χάρτη ως ΑΑ+ΑΝ ή ΠΑ+ΑΝ, αφετέρου κατά τον κρίσιμο χρόνο της εκχέρσωσης για τη δεύτερη Απόφαση, η έκταση αποτελούσε σύμφωνα με τον φάκελο της υποθέσεως Δασική έκταση.

Η έκταση αυτή έχει κατά πραγματική πλάνη κηρυχθεί ως αναδασωτέα και ως εκ τούτου δεν εμπίπτει στις διατάξεις της δασικής νομοθεσίας.

Από τις διατάξεις της απόφασης αυτής δεν προκαλείται δαπάνη σε βάρος του Κρατικού Προϋπολογισμού.

Κατά της παρούσας απόφασης, σύμφωνα με τις διατάξεις της παρ. 1 άρθρου 47 του ν. 3900/2010, όπως τροποποίησε το άρθρο 1 του ν. 702/1977, επιτρέπεται προσφυγή από οποιονδήποτε έχει έννομο συμφέρον, ενώπιον του (αρμοδίου) τριμελούς Διοικητικού Εφετείου, εντός εξήντα ημερών από την επομένη της δημοσίευσής ή κοινοποιήσεως αυτής.

Τοπογραφικό Διάγραμμα

 @ΣΗΔΕ ΙΡΙΔΑ
 67dd1945877b1a1eec3d73bf
 ΑΠ:110473
 Υπογραφή: 21/03/25 09:46
 Διανομή: 21/03/25 09:46

έκτασης στη θέση «Οικισμός Ειρήνης», Δ.Κ. Λουτρακίου, Δήμου Λουτρακίου-Περαχωράς-Αγίων Θεσσαρων, Γ.Γ.Κ. Κωρινθίας, αποτελείται από τμήματα 1, 2, 3 και 4 τα οποία περιγράφονται ως ακολούθως: Τμ.1 υπό στοιχεία 1-61 με εμβαδόν Ε1=8.213,11 τ.μ., Τμ.2 υπό στοιχεία 62-190 με εμβαδόν Ε2=57.200,65 τ.μ., Τμ.3 υπό στοιχεία 191-211 με εμβαδόν Ε3=5.276,27 τ.μ. και Τμ.4 υπό στοιχεία 212-246 με εμβαδόν Ε4=8.639,14τ.μ., συνολικού εμβαδού Εολ=79.329,17 τ.μ., όπως η ανωτέρω έκταση οριοθετείται με τη χρήση συντεταγμένων στο Ε.Γ.Σ.Α. 87'. Η έκταση έχει κριθεί ως ΑΑ+ΑΝ ή ΠΑ+ΑΝ στο Δασικό Χάρτη, έχει κριθεί κατά πραγματική πλάνη ως αναδασωτέα και για αυτήν προτείνεται η Μερική Ανάκληση της υπ' αριθ. 671/84 (ΦΕΚ 360/τ.Δ'/1984) και της 535/93 (ΦΕΚ 423/τ.Δ'/1993 λόγω εκχέρωσης) Απόφασης Κήρυξης Αναδασωτέας, καθώς αφενός εμφανίζεται στον Μερικώς Κυρωμένο Δασικό Χάρτη ως ΑΑ ή ΠΑ, αφετέρου κατά τον κρίσιμο χρόνο της εκχέρωσης για τη δεύτερη Απόφαση, η έκταση αποτελούσε σύμφωνα με τον φάκελο της υποθέσεως Δασική έκταση.

Κλίμ. 1/5.000

Επισυνάπτεται Πίνακας συντεταγμένων στο ΕΓΣΑ 87' ως αναπόσπαστο μέρος του παρόντος.

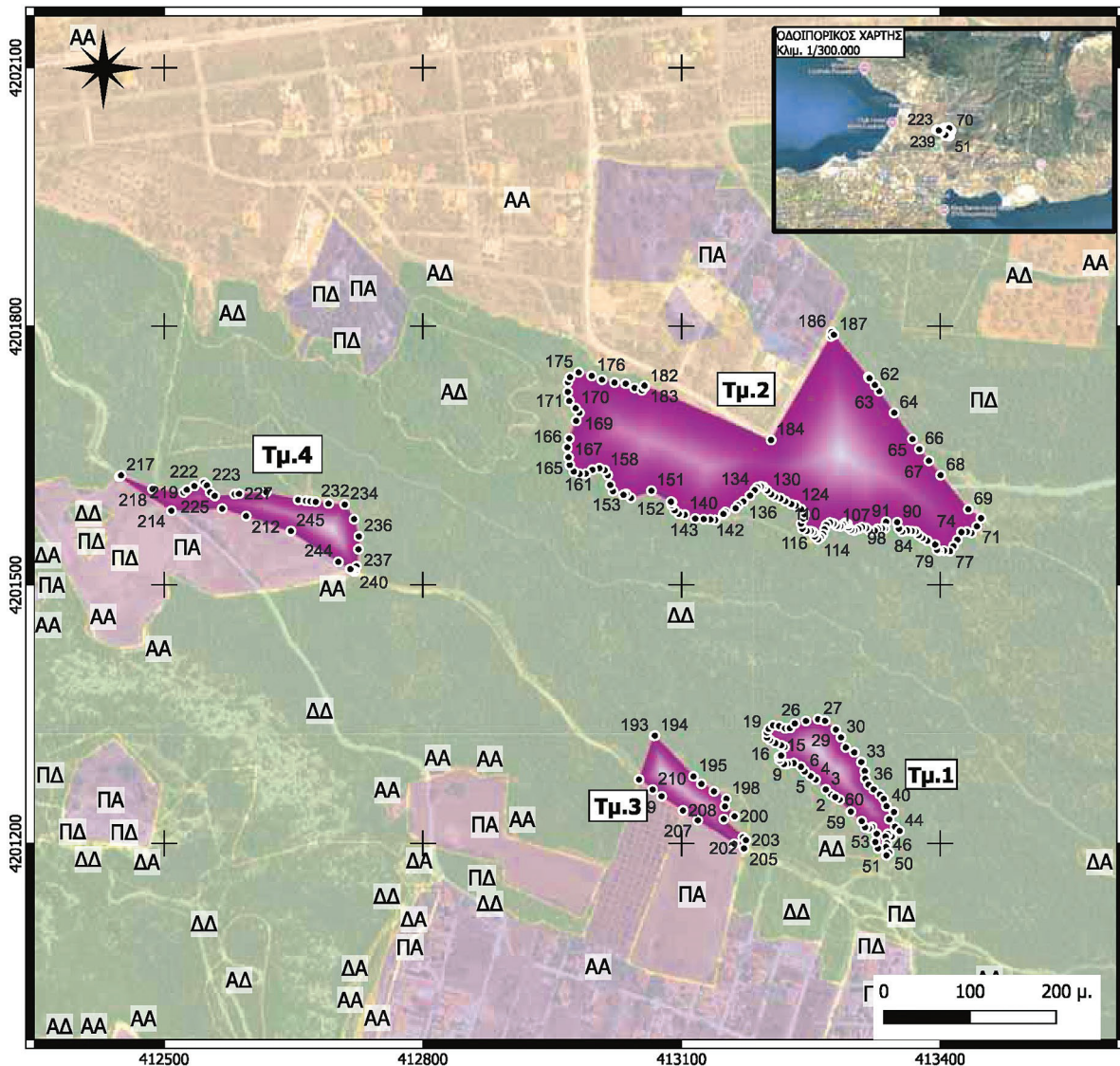

Πάτρα / /25 Ο Επιθ/τής Εφ. Δασ. Πολ. Π.Δ.Ε.& Ι. ΝΙΚΙΤΑΣ ΜΑΖΙΣ 05/06/2025 10:50 Ν. Μάζης Δασολόγος με Α' β.	Κόρινθος / /25 Ο Δ/ντης Δασών Η Αναπλ. Διευθύντρια Δασών ΕΥΑΝΓΕΛΙΑ ΤΖΙΡΑΧΙ 09/05/2025 18:42 Ευανγέλια Τζιράχη Δασολόγος με Α' β.	Κόρινθος / /25 Ο Δασάρχης ΑΛΕΞΙΟΣ ΑΔΑΜ 31/03/2025 09:45 Αλ. Αδάμ Δασολόγος με Α' β.	Κόρινθος 21/3/25 Ο Συντάκτης ΙΩΑΝΝΙΣ ΙΛΙΟΥ 26/03/2025 15:22 Ψηφιακά υπογεωγραφικό Ι. Ηλού Δασολόγος με Α' β.
--	--	--	--

ΕΘΝΙΚΟ ΤΥΠΟΓΡΑΦΕΙΟ
 Για τεχνικούς λόγους στο σχεδιάγραμμα,
 από το ηλεκτρονικό αρχείο, έγινε
 σμίκρυνση κατά ποσοστό **85%**

ANGELOS SYGRIMIS
10/06/2025 09:27
Ακοιβές αντίσασο

ΠΙΝΑΚΑΣ ΣΥΝΤΕΤΑΓΜΕΝΩΝ ΤΩΝ ΚΟΡΥΦΩΝ ΣΤΟ ΕΓΣ
(Ανήκει στο από 16-10-2024 Τοπογραφικό Διάγραμμα του Δασολόγου)



A/A	X	Y	A/A	X	Y	A/A	X	Y
1	413278,05	4201253,93	51	413337,42	4201186,19	101	413296,40	4201564,25
2	413273,07	4201256,89	52	413327,68	4201194,24	102	413293,44	4201566,68
3	413267,15	4201262,82	53	413324,51	4201201,86	103	413292,17	4201570,71
4	413255,29	4201274,25	54	413325,99	4201211,38	104	413289,52	4201571,98
5	413249,37	4201278,48	55	413320,91	4201219,21	105	413286,87	4201570,07
6	413242,59	4201283,77	56	413317,10	4201217,52	106	413283,91	4201567,95
7	413238,36	4201289,06	57	413312,66	4201218,79	107	413279,78	4201568,59
8	413229,89	4201293,30	58	413308,63	4201225,99	108	413276,08	4201571,34
9	413222,70	4201292,45	59	413296,15	4201236,99	109	413271,85	4201572,40
10	413218,46	4201292,24	60	413283,02	4201250,96	110	413267,51	4201569,65
11	413213,38	4201296,68	61	413278,05	4201253,93	111	413265,50	4201564,57
12	413212,75	4201300,49	62	413324,09	4201732,01	112	413263,70	4201559,06
13	413215,29	4201301,98	63	413329,00	4201724,92	113	413261,05	4201555,25
14	413219,31	4201312,14	64	413346,40	4201699,82	114	413257,98	4201553,03
15	413215,29	4201314,04	65	413367,54	4201669,31	115	413254,38	4201556,42
16	413208,52	4201316,58	66	413375,64	4201657,63	116	413252,80	4201561,18
17	413202,38	4201320,18	67	413386,64	4201644,10	117	413249,41	4201562,66
18	413198,99	4201322,93	68	413400,23	4201627,38	118	413244,96	4201562,77
19	413198,78	4201328,86	69	413432,34	4201587,88	119	413239,88	4201565,31
20	413200,90	4201333,09	70	413447,05	4201577,45	120	413238,40	4201571,24
21	413205,98	4201337,11	71	413442,22	4201568,07	121	413240,94	4201577,27
22	413212,96	4201336,27	72	413435,89	4201560,29	122	413242,42	4201582,24
23	413219,95	4201333,51	73	413430,60	4201561,82	123	413238,40	4201588,06
24	413225,45	4201333,94	74	413424,25	4201561,29	124	413232,37	4201592,30
25	413231,16	4201339,23	75	413419,69	4201552,50	125	413227,08	4201593,78
26	413244,08	4201342,19	76	413415,14	4201545,09	126	413220,09	4201597,38
27	413258,05	4201344,31	77	413411,02	4201539,17	127	413214,48	4201600,66
28	413266,30	4201342,40	78	413404,14	4201539,80	128	413208,13	4201602,67
29	413278,79	4201332,24	79	413398,63	4201539,70	129	413203,69	4201605,31
30	413284,72	4201323,14	80	413395,99	4201540,86	130	413199,03	4201609,76
31	413290,22	4201311,50	81	413393,87	4201546,89	131	413194,69	4201613,78
32	413300,17	4201305,79	82	413384,77	4201551,44	132	413191,73	4201614,52
33	413308,21	4201294,57	83	413379,05	4201554,72	133	413187,50	4201613,36
34	413312,23	4201283,98	84	413374,61	4201557,79	134	413184,64	4201610,18
35	413312,91	4201275,10	85	413371,12	4201562,03	135	413179,24	4201603,73
36	413316,68	4201268,32	86	413366,67	4201562,66	136	413171,52	4201596,85
37	413322,60	4201262,82	87	413361,27	4201563,09	137	413165,37	4201592,42
38	413329,80	4201256,89	88	413355,35	4201561,92	138	413162,56	4201589,03
39	413334,25	4201251,81	89	413351,75	4201565,41	139	413150,77	4201584,72
40	413337,42	4201243,34	90	413349,84	4201572,82	140	413148,34	4201582,35
41	413346,10	4201236,57	91	413337,04	4201573,35	141	413138,92	4201575,47
42	413340,60	4201228,10	92	413335,45	4201565,41	142	413133,31	4201576,00
43	413347,37	4201219,43	93	413331,96	4201565,63	143	413125,57	4201576,42
44	413352,66	4201214,56	94	413327,30	4201565,20	144	413115,74	4201577,06
45	413343,35	4201208,21	95	413323,92	4201562,98	145	413103,52	4201581,50
46	413338,90	4201211,17	96	413317,88	4201563,09	146	413096,69	4201582,61
47	413336,36	4201208,00	97	413313,97	4201566,05	147	413091,77	4201586,74
48	413338,06	4201200,38	98	413309,10	4201567,00	148	413088,44	4201592,45
49	413336,79	4201195,93	99	413304,65	4201564,88	149	413088,80	4201595,91
50	413340,60	4201189,37	100	413300,10	4201563,19	150	413087,57	4201596,62

ΠΙΝΑΚΑΣ ΣΥΝΤΕΤΑΓΜΕΝΩΝ ΤΩΝ ΚΟΡΥΦΩΝ ΣΤΟ ΕΓΣΑ 87
(Ανήκει στο από 16-10-2024 Τοπογραφικό Διάγραμμα του Δασολόγου Ιωάννη Ηλιού)

A/A	X	Y	A/A	X	Y
151	413064,85	4201609,36	201	413148,72	4201228,39
152	413041,19	4201600,97	202	413171,01	4201207,22
153	413035,64	4201605,63	203	413174,52	4201203,90
154	413032,56	4201604,68	204	413172,29	4201194,26
155	413020,33	4201608,81	205	413172,29	4201194,26
156	413017,16	4201615,95	206	413160,97	4201199,58
157	413014,30	4201627,54	207	413118,74	4201226,97
158	413010,81	4201633,25	208	413101,48	4201238,38
159	413004,62	4201635,48	209	413076,73	4201254,75
160	412996,52	4201633,73	210	413066,33	4201262,55
161	412988,90	4201629,13	211	413050,60	4201274,34
162	412981,60	4201628,97	212	412595,08	4201579,93
163	412974,93	4201631,67	213	412567,28	4201588,58
164	412970,33	4201639,29	214	412508,35	4201586,25
165	412968,90	4201648,18	215	412448,11	4201625,66
166	412967,47	4201659,61	216	412448,11	4201625,66
167	412969,60	4201670,08	217	412450,13	4201627,19
168	412977,68	4201690,51	218	412486,47	4201611,41
169	412981,39	4201699,77	219	412522,68	4201607,37
170	412977,15	4201705,06	220	412526,33	4201610,41
171	412969,74	4201713,53	221	412535,01	4201614,86
172	412968,01	4201724,06	222	412546,02	4201618,67
173	412968,16	4201735,49	223	412549,62	4201615,49
174	412970,54	4201741,04	224	412553,43	4201607,45
175	412980,59	4201746,68	225	412558,67	4201603,35
176	412995,67	4201742,63	226	412581,78	4201605,42
177	413007,58	4201738,13	227	412586,85	4201605,87
178	413022,13	4201734,96	228	412618,46	4201607,84
179	413035,10	4201733,64	229	412655,39	4201598,61
180	413045,41	4201728,61	230	412664,34	4201597,72
181	413053,88	4201725,96	231	412669,70	4201597,18
182	413057,06	4201729,93	232	412675,76	4201596,58
183	413056,93	4201731,40	233	412690,64	4201594,49
184	413203,65	4201668,27	234	412709,36	4201593,30
185	413272,99	4201788,44	235	412720,22	4201576,33
186	413273,79	4201793,59	236	412725,72	4201556,44
187	413276,47	4201790,31	237	412725,30	4201541,41
188	413316,50	4201741,30	238	412722,97	4201521,72
189	413317,65	4201739,89	239	412721,07	4201515,80
190	413324,09	4201732,01	240	412720,66	4201515,53
191	413050,60	4201274,34	241	412720,66	4201515,53
192	413050,60	4201274,34	242	412718,17	4201517,03
193	413068,01	4201324,87	243	412715,82	4201518,45
194	413068,95	4201325,14	244	412701,96	4201526,83
195	413113,72	4201277,87	245	412646,98	4201562,64
196	413122,86	4201269,17	246	412595,08	4201579,93
197	413137,39	4201260,53			
198	413151,91	4201251,89			
199	413150,23	4201243,12			
200	413161,34	4201231,61			

Η απόφαση αυτή να δημοσιευθεί στην Εφημερίδα της Κυβερνήσεως.

Πάτρα, 5 Ιουνίου 2025

Με εντολή Γενικού Γραμματέα Δασών
Ο Προϊστάμενος Επιθεώρησης Εφαρμογής Δασικής Πολιτικής
Πελοποννήσου, Δυτικής Ελλάδας και Ιονίου

ΝΙΚΗΤΑΣ ΜΑΖΗΣ