



ΕΦΗΜΕΡΙΔΑ ΤΗΣ ΚΥΒΕΡΝΗΣΕΩΣ ΤΗΣ ΕΛΛΗΝΙΚΗΣ ΔΗΜΟΚΡΑΤΙΑΣ

21 Μαΐου 2025

ΤΕΥΧΟΣ ΤΕΤΑΡΤΟ

Αρ. Φύλλου 333

ΑΠΟΦΑΣΕΙΣ

Αριθμ. 185456

Κήρυξη ως αναδασωτέας έκτασης συνολικού εμβαδού 9.013,24 τ.μ. (ήτοι: Τμήμα Α εμβαδού 4.725,82 τ.μ. και Τμήμα Β εμβαδού 4.287,42 τ.μ.), στη θέση ΑΛΩΝΑΚΙ της Τ.Κ. Αγίου Ηλία, της Δ.Ε. Αιτωλικού, του Δήμου Ιεράς Πόλης Μεσολογγίου, Π.Ε. Αιτωλοακαρνανίας.

Ο ΓΕΝΙΚΟΣ ΓΡΑΜΜΑΤΕΑΣ ΔΑΣΩΝ ΤΟΥ
ΥΠΟΥΡΓΕΙΟΥ ΠΕΡΙΒΑΛΛΟΝΤΟΣ ΚΑΙ ΕΝΕΡΓΕΙΑΣ

Έχοντας υπόψη:

1. Την παρ. 1 του άρθρου 24 και την παρ. 3 του άρθρου 117 του Συντάγματος.
2. Την παρ. 1 του άρθρου 38 και τις παρ. 1 και 3 του άρθρου 41 του ν. 998/1979 «Περί προστασίας των δασών και των δασικών εν γένει εκτάσεων της Χώρας» (Α' 289).
3. Τον ν. 4727/2020 «Ψηφιακή Διακυβέρνηση (Ενσωμάτωση στην Ελληνική Νομοθεσία της Οδηγίας (ΕΕ) 2016/2102 και της Οδηγίας (ΕΕ) 2019/1024) - Ηλεκτρονικές Επικοινωνίες (Ενσωμάτωση στο Ελληνικό Δίκαιο της Οδηγίας (ΕΕ) 2018/1972) και άλλες διατάξεις» (Α' 184).
4. Την από 13.8.2021 Πράξη Νομοθετικού Περιεχομένου «Έκτακτα μέτρα για την αποτελεσματική προστασία και την ταχεία αποκατάσταση του φυσικού περιβάλλοντος, την άμεση στήριξη των πληγέντων από τις πυρκαγιές του Ιουλίου/Αυγούστου 2021 και συναφείς διατάξεις» (Α' 143), η οποία κυρώθηκε με το άρθρο 2 του ν. 4824/2021 (Α' 156).
5. Τα άρθρα 47 έως 55 του ν. 4915/2022 «Εθνικό Στρατηγικό Σχέδιο Καταπολέμησης της Διαφθοράς, διατάξεις για θέματα ανθρώπινου δυναμικού και Οργανισμών Τοπικής Αυτοδιοίκησης, νομοθετικό πλαίσιο εκπαίδευσης των σπουδαστών/σπουδαστριών της Εθνικής Σχολής Δημόσιας Διοίκησης και Αυτοδιοίκησης για την ένταξη στον κλάδο Π.Ε. Επιτελικών Στελεχών, διατάξεις για την ολοκλήρωση της μεταφοράς των δασικών υπηρεσιών στο Υπουργείο Περιβάλλοντος και Ενέργειας, διατάξεις για την εφαρμογή του Εθνικού Σχεδίου Ανάκαμψης και Ανθεκτικότητας "Ελλάδα 2.0", Εθνική Σύμβαση Ομογενών και άλλες επείγουσες διατάξεις» (Α' 63).
6. Το π.δ. 6/2022 «Σύσταση και μετονομασία Γενικών Γραμματειών, σύσταση Ειδικής Γραμματείας, μεταφορά υπηρεσιών και αρμοδιοτήτων» (Α' 17).

7. Το π.δ. 132/2017 «Οργανισμός Υπουργείου Περιβάλλοντος και Ενέργειας (Υ.Π.ΕΝ.)» (Α' 160), όπως τροποποιήθηκε με το π.δ. 29/2022 (Α' 77).

8. Την υπό στοιχεία οικ. ΥΠΕΝ/ΥΠΡΓ/79859/5910/25-7-2023 κοινή απόφαση του Πρωθυπουργού και του Υπουργού Περιβάλλοντος και Ενέργειας «Διορισμός Γενικού Γραμματέα Δασών του Υπουργείου Περιβάλλοντος και Ενέργειας» (Υ.Ο.Δ.Δ. 745).

9. Την υπό στοιχεία ΥΠΕΝ/ΔΔΥ/48478/3594/16.05.2022 κοινή υπουργική απόφαση «Καθορισμός των διοικητικών λεπτομερειών μεταφοράς των δασικών υπηρεσιών, του αντίστοιχου προσωπικού και λοιπών θεμάτων της παρ. 5 του άρθρου τρίτου της από 13.8.2021 Πράξης Νομοθετικού Περιεχομένου (Α' 143), η οποία κυρώθηκε με το άρθρο 2 του ν. 4824/2021 (Α' 156)» (Β' 2415).

10. Την υπό στοιχεία ΥΠΕΝ/ΔΔΥ/62511/4542/17-6-2022 απόφαση του Υπουργού Περιβάλλοντος και Ενέργειας «Διαπιστωτική πράξη κατάταξης και τοποθέτησης του προσωπικού των Περιφερειακών Δασικών Υπηρεσιών του Υπουργείου Περιβάλλοντος και Ενέργειας» (Β' 3145).

11. Την υπό στοιχεία ΥΠΕΝ/ΔΔΥ/70401/5167/6-7-2022 απόφαση του Υπουργού Περιβάλλοντος και Ενέργειας «Τοποθέτηση Προϊσταμένων σε θέσεις ευθύνης επιπέδου Γενικής Διεύθυνσης στις Επιθεωρήσεις Εφαρμογής Δασικής Πολιτικής του Υπουργείου Περιβάλλοντος και Ενέργειας» (ΑΔΑ: Ω8ΔΡ4653Π8-7ΨΡ).

12. Την υπό στοιχεία ΥΠΕΝ/ΔΝΕΠ/83988/2740/25-8-2022 κοινή απόφαση του Υπουργού και του Υφυπουργού Περιβάλλοντος και Ενέργειας και του Γενικού Γραμματέα Δασών του Υπουργείου Περιβάλλοντος και Ενέργειας «Εξουσιοδότηση υπογραφής "Με εντολή Υπουργού" του Υπουργού Περιβάλλοντος και Ενέργειας, "Με εντολή Υφυπουργού" του Υφυπουργού Περιβάλλοντος και Ενέργειας και με "Με εντολή Γενικού Γραμματέα Δασών" του Γενικού Γραμματέα Δασών του Υπουργείου Περιβάλλοντος και Ενέργειας, κατά λόγο αρμοδιότητας, στον Προϊστάμενο της Γενικής Διεύθυνσης Δασών και Δασικού Περιβάλλοντος της Γενικής Γραμματείας Δασών του Υ.Π.ΕΝ., στους Προϊσταμένους των Επιθεωρήσεων Εφαρμογής Δασικής Πολιτικής και στους Προϊσταμένους των Διευθύνσεων, Δασαρχείων και Τμημάτων που υπάγονται σε αυτές» (Β' 4528).

13. Τις υπ' αρ. 160417/1180/08-07-1980 και 182447/3049/24-09-1980 εγκύκλιες διαταγές του Υπουργείου Γεωργίας σχετικά με την κήρυξη εκτάσεων ως αναδασωτέων.

14. Την υπ' αρ. 177854/12-05-2025 εισήγηση του Δασαρχείου Μεσολογγίου από την οποία προκύπτει ότι η βλάστηση της έκτασης που αναφέρεται στο θέμα καταστράφηκε από παράνομη εκχέρσωση τον Μάρτιο του 2025 και πριν τον χρόνο καταστροφής της είχε δασική μορφή κατά την έννοια του άρθρου 3 του ν. 998/1979, καλυπτόμενη από θάμνους αείφυλλων πλατύφυλλων (αγριελιές-πουρνάρια-φιλίκια) και ως εκ τούτου επιβάλλεται η κήρυξη της ως αναδασωτέας, αποφασίζουμε:

Κηρύσσουμε ως αναδασωτέα έκταση δασικού χαρακτήρα του άρθρου 3 του ν. 998/1979, συνολικού εμβαδού 9.013,24 τ.μ. (ήτοι: Τμήμα Α εμβαδού 4.725,82 τ.μ. και Τμήμα Β εμβαδού 4.287,42 τ.μ.), στη θέση ΑΛΩΝΑΚΙ της Τ.Κ. Αγίου Ηλία, της Δ.Ε. Αιτωλικού, του Δήμου Ι.Π. Μεσολογγίου, Π.Ε. Αιτωλοακαρνανίας, της οποίας η βλάστηση καταστράφηκε από παράνομη εκχέρσωση τον Μάρτιο του 2025, όπως απεικονίζεται στο συνημμένο από 9-5-2025 τοπογραφικό διάγραμμα, κλίμακας 1:1000 με στοιχεία περιμέτρου το Τμήμα Α εμβαδού 4.725,82 τ.μ. (1,2,...10,11,...20,21,...35,36,37,1) και το Τμήμα Β εμβαδού 4.287,42 τ.μ. (1,2,...10,11,...20,21,...35,36,...40,41,1) και το οποίο αποτελεί αναπόσπαστο μέρος της παρούσας, και προσδιορίζεται επακριβώς από τις αντίστοιχες συντεταγμένες σε ΕΓΣΑ '87.

Η ανωτέρω έκταση συνορεύει:
Τμήμα Α εμβαδού 4.725,82 τ.μ.

Ανατολικά: Με έκταση δημόσιου δάσους ΔΔ στον κυρωμένο δασικό χάρτη και πέραν αυτής με ΠΔΑ 09/2015.

Δυτικά: Με αγροτικό δρόμο και με έκταση δημοσίου δάσους ΔΔ στον κυρωμένο δασικό χάρτη.

Βόρεια: Με έκταση δημοσίου δάσους ΔΔ στον κυρωμένο δασικό χάρτη.

Νότια: Με έκταση δημοσίου δάσους ΔΔ στον κυρωμένο δασικό χάρτη και με αγροτικό δρόμο.

Τμήμα Β εμβαδού 4.287,42 τ.μ.

Ανατολικά: Με αγροτικό δρόμο.

Δυτικά: Με έκταση άλλης μορφής ΑΑ στον κυρωμένο δασικό χάρτη.

Βόρεια: Με έκταση άλλης μορφής ΑΑ στον κυρωμένο δασικό χάρτη.

Νότια: Με έκταση δημοσίου δάσους ΔΔ στον κυρωμένο δασικό χάρτη και με αγροτικό δρόμο.

Σκοποί της κήρυξης της ανωτέρω έκτασης ως αναδασωτέας είναι η διατήρηση του δασικού χαρακτήρα αυτής, ο αποκλεισμός διάθεσής της για άλλη χρήση και η αποκατάσταση της δασικής βλάστησης. Η αποκατάσταση της βλάστησης θα γίνει με φυσική αναγέννηση ή με πρόγραμμα τεχνητής αναγέννησης.

Από τις διατάξεις της απόφασης αυτής δεν προκαλείται δαπάνη σε βάρος του κρατικού προϋπολογισμού.

Η ισχύς της παρούσας αρχίζει από τη δημοσίευσή της στην Εφημερίδα της Κυβερνήσεως.

ΕΛΛΗΝΙΚΗ ΔΗΜΟΚΡΑΤΙΑ ΥΠΟΥΡΓΕΙΟ ΠΕΡΙΧΕΙΡΗΣΗΣ ΕΠΙΧΕΙΡΗΣΙΑΚΗΣ ΠΡΟΓΡΑΜΜΗΣ ΠΕΡΙΦΕΡΕΙΑΣ ΑΝΑΤΟΛΙΚΗΣ ΜΑΚΕΔΟΝΙΑΣ ΚΑΙ ΘΡΑΚΗΣ ΠΕΡΙΦΕΡΕΙΑΚΟ ΛΟΓΟΤΥΠΟ ΑΝΤΙΦΑΣΤΑ ΕΚΔΟΣΗΣ ΚΑΙ ΚΑΛΩΣΕΩΣ ΤΜΗΜΑ ΠΡΟΤΥΠΩΝ ΚΑΙ ΑΣΦΑΛΕΙΑΣ ΚΑΙ ΔΙΑΚΟΝΙΑΣ ΕΚΔΟΣΕΩΝ		ΤΟΠΟΓΡΑΦΙΚΟ ΔΙΑΓΡΑΜΜΑ ΕΚΤΑΣΗΣ ΣΥΝΟΛΙΚΟΥ ΕΜΒΛΑΘΟΥ 8.013,24 Τ.μ. ΑΝΑΔΑΣΣΕΤΕ ΑΠΟ ΠΑΡΑΝΟΜΗ ΕΚΧΕΙΡΙΣΤΗΣ	
Δίπλος Τοπ./Δημ. Κοιμητήρι / οικισμός Θέση ΑΛΩΝΑΚΙ		Ι.Π. ΜΕΣΟΛΟΓΓΙΟΥ ΑΓΙΟΣ ΗΛΙΑΣ	
Εμβλάση έκτασης που κηρύσσεται αναδασώσιμη ΤΜΗΜΑ Α Έμβ.(1,2...10,11...20,21...35,36...40,41...1)=4.287,42 τ.μ. ΤΜΗΜΑ Β Έμβ.(1,2...10,11...20,21...35,36...40,41...1)=4.287,42 τ.μ. ΤΜΗΜΑ Α+ ΤΜΗΜΑ Β ΣΥΝΟΛΟ = 4.725,82=4.287,42+428,40 τ.μ.		ΚΑΙΜΑΚΑ 1:1000 Ο προσιτάμενος του Δασογράφου Μεσολογγίου Η Προϊσταμένη Δνσης Δασών Ο Επιθεωρητής Ε.Δ.Π. Πελοποννησ. Διυ.ΕΛ.& Ιον.	
Γεώργιος Δημητριάδης Δασολόγος με Α βαθμό 13/05/2025 08:53		Νικητας Μάρης Δασολόγος με Α βαθμό 13/05/2025 08:53	

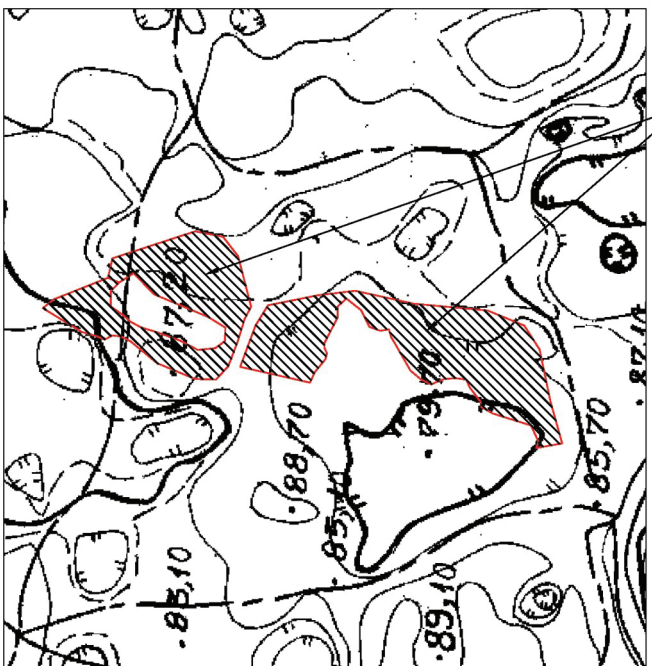

Έκδοση που κηρύσσεται αναδασώσιμη
Έκδοση που κηρύσσεται αναδασώσιμη

ΣΥΝΕΤΑΓΜΕΝΕΣ ΣΗΜΕΙΩΝ ΣΥΣΤΗΜΑ ΑΝΙΣΟΡΡΟΠΕΣ ΕΤΕΣ		ΔΙΑΥΦΑΝΙΣΤΙΚΗ ΤΗΜΗΜΑΤΩΝ	
Α/Α	Χ	Α/Α	Χ
ΤΜΗΜΑ Α		ΤΜΗΜΑ Β	
1	262811	1	262734
2	262808	2	262764
3	262804	3	262778
4	262797	4	262789
5	262793	5	262796
6	262790	6	262799
7	262788	7	262805
8	262786	8	262803
9	262784	9	262780
10	262782	10	262777
11	262780	11	262775
12	262778	12	262773
13	262776	13	262771
14	262774	14	262769
15	262772	15	262767
16	262770	16	262765
17	262768	17	262763
18	262766	18	262761
19	262764	19	262759
20	262762	20	262757
21	262760	21	262755
22	262758	22	262753
23	262756	23	262751
24	262754	24	262749
25	262752	25	262747
26	262750	26	262745
27	262748	27	262743
28	262746	28	262741
29	262744	29	262739
30	262742	30	262737
31	262740	31	262735
32	262738	32	262733
33	262736	33	262731
34	262734	34	262729
35	262732	35	262727
36	262730	36	262725
37	262728	37	262723

ΕΘΝΙΚΟ ΤΥΠΟΓΡΑΦΕΙΟ
 Για τεχνικούς λόγους στο σχεδιάγραμμα, από το ηλεκτρονικό αρχείο, έγινε σμίκρυνση κατά ποσοστό **81%**

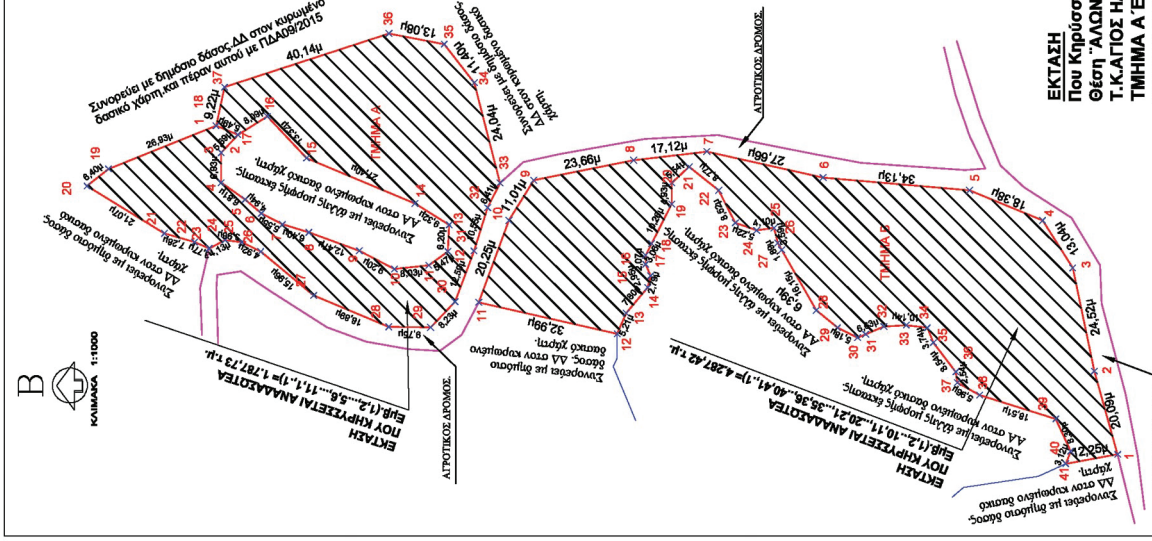

ΕΚΤΑΣΗ Που Κηρύσσεται Αναδασώσιμη
 Τ.Κ.ΑΓΙΟΣ ΗΛΙΑΣ Δήμου Ι.Π. Μεσολογγίου
 Θέση "ΑΛΩΝΑΚΙ"
 ΤΜΗΜΑ Α Έμβ.(1,2...10,11...20,21...35,36...40,41...1)=4.287,42 τ.μ.
 ΤΜΗΜΑ Β Έμβ.(1,2...10,11...20,21...35,36...40,41...1)=4.287,42 τ.μ.
 ΤΜΗΜΑ Α+ ΤΜΗΜΑ Β = ΣΥΝΟΛΟ 4.725,82=4.287,42+428,40 τ.μ.

Η απόφαση αυτή να δημοσιευθεί στην Εφημερίδα της Κυβερνήσεως.

Μεσολόγγι, 15 Μαΐου 2025

Με εντολή Γενικού Γραμματέα Δασών
Ο Προϊστάμενος της Επιθεώρησης
Εφαρμογής Δασικής Πολιτικής
Πελοποννήσου, Δυτικής Ελλάδας και Ιονίου
ΝΙΚΗΤΑΣ ΜΑΖΗΣ