



ΕΦΗΜΕΡΙΔΑ ΤΗΣ ΚΥΒΕΡΝΗΣΕΩΣ ΤΗΣ ΕΛΛΗΝΙΚΗΣ ΔΗΜΟΚΡΑΤΙΑΣ

9 Μαΐου 2025

ΤΕΥΧΟΣ ΤΕΤΑΡΤΟ

Αρ. Φύλλου 290

ΑΠΟΦΑΣΕΙΣ

Αριθμ. 643558

Κήρυξη εκτάσεως ως αναδασωτέας, συνολικού εμβαδού 52,118245 στρ. λόγω πυρκαγιάς στη θέση «Πραστά», Τ.Κ. Αλίκων, Δ.Ε. Οιτύλου, Δήμου Ανατολικής Μάνης, Π.Ε. Λακωνίας.

Ο ΓΕΝΙΚΟΣ ΓΡΑΜΜΑΤΕΑΣ ΔΑΣΩΝ
ΤΟΥ ΥΠΟΥΡΓΕΙΟΥ ΠΕΡΙΒΑΛΛΟΝΤΟΣ
ΚΑΙ ΕΝΕΡΓΕΙΑΣ

Έχοντας υπόψη:

1. Την παρ. 1 του άρθρου 24 και την παρ. 3 του άρθρου 117 του Συντάγματος της Ελλάδας.

2. Την από 13.8.2021 Πράξη Νομοθετικού Περιεχομένου «Έκτακτα μέτρα για την αποτελεσματική προστασία και την ταχεία αποκατάσταση του φυσικού περιβάλλοντος την άμεση στήριξη των πληγέντων από τις πυρκαγιές του Ιουλίου / Αυγούστου 2021 και συναφείς διατάξεις» (Α' 143).

3. Την παρ. 2 του άρθρου 2 του ν. 4824/2021 (Α' 156) με το οποίο κυρώθηκε η από 13.8.2021 Πράξη Νομοθετικού Περιεχομένου «Έκτακτα μέτρα για την αποτελεσματική προστασία και την ταχεία αποκατάσταση του φυσικού περιβάλλοντος, την άμεση στήριξη των πληγέντων από τις πυρκαγιές Ιουλίου / Αυγούστου 2021 και συναφείς διατάξεις» (Α' 143).

4. Τον ν. 4727/2020 «Ψηφιακή Διακυβέρνηση [Ενσωμάτωση στην Ελληνική Νομοθεσία της Οδηγίας (ΕΕ) 2016/2102 και της Οδηγίας (ΕΕ) 2019/1024] - Ηλεκτρονικές Επικοινωνίες [Ενσωμάτωση στο Ελληνικό Δίκαιο της Οδηγίας (ΕΕ) 2018/1972] και άλλες διατάξεις» (Α' 184).

5. Τον ν. 4622/2019 «Επιτελικό Κράτος, οργάνωση, λειτουργία και διαφάνεια της κυβέρνησης, των κυβερνητικών οργάνων και της κεντρικής δημόσιας διοίκησης» (Α' 133).

6. Τα άρθρα 47 έως 55 του ν. 4915/2022 (Α' 63).

7. Το π.δ. 6/2022 «Σύσταση και μετονομασία Γενικών Γραμματειών, σύσταση Ειδικής Γραμματείας, μεταφορά υπηρεσιών και αρμοδιοτήτων» (Α' 17).

8. Την υπό στοιχεία ΥΠΕΝ/ΥΠΡΓ/79859/5910/25.7.2023 απόφαση του Πρωθυπουργού «Διορισμός Γενικού Γραμματέα Δασών του ΥΠΕΝ» (Υ.Ο.Δ.Δ. 745).

9. Την υπ' αρ. 70401/5167/6.7.2022 υπουργική απόφαση του ΥΠΕΝ (ΑΔΑ: Ω8ΔΡ4653Π8-7ΨΡ) περί τοποθέτησης Προϊσταμένων σε θέσεις ευθύνης επιπέδου Γενικής Διεύθυνσης στις Επιθεωρήσεις Εφαρμογής Δασικής Πολιτικής του Υπουργείου Περιβάλλοντος και Ενέργειας.

10. Το π.δ. 29/2022 «Τροποποίηση του π.δ. 132/2017 "Όργανισμός Υπουργείου Περιβάλλοντος και Ενέργειας (Υ.Π.ΕΝ.)" (Α' 160)» (Α' 77).

11. Την υπ' αρ. 160635/10.9.2021 διαπιστωτική πράξη του Συντονιστή Αποκεντρωμένης Διοίκησης Πελοποννήσου, Δυτικής Ελλάδας και Ιονίου «Μεταφορά προσωπικού των Δασικών Υπηρεσιών της Αποκεντρωμένης Διοίκησης Πελοποννήσου, Δυτικής Ελλάδας και Ιονίου στο Υπουργείο Περιβάλλοντος και Ενέργειας» (Β' 4493).

12. Την υπό στοιχεία ΥΠΕΝ/ΔΔΥ/62511/17.6.2022 «Διαπιστωτική πράξη κατάταξης και τοποθέτησης του προσωπικού των Περιφερειακών Δασικών Υπηρεσιών του Υπουργείου Περιβάλλοντος και Ενέργειας» (Β' 3145).

13. Την υπό στοιχεία ΥΠΕΝ/ΔΔΥ/50878/3749/20.5.2022 (ΨΓΒΩ4653Π8-ΩΧ6) εγκύκλιο του ΥΠΕΝ.

14. Την υπό στοιχεία ΥΠΕΝ/ΔΔΥ/48478/3594/16.5.2022 κοινή υπουργική απόφαση «Καθορισμός των διοικητικών λεπτομερειών μεταφοράς των δασικών υπηρεσιών, του αντίστοιχου προσωπικού και λοιπών θεμάτων της παρ. 5 του άρθρου τρίτου της από 13.8.2021 Πράξης Νομοθετικού Περιεχομένου (Α' 143), η οποία κυρώθηκε με το άρθρο 2 του ν. 4824/2021 (Α' 156)» (Β' 2415).

15. Την υπό στοιχεία ΥΠΕΝ/ΔΝΕΠ/83988/2740/25.8.2022 απόφαση "Έξουσιοδότηση υπογραφής «Με εντολή Υπουργού» του Υπουργού Περιβάλλοντος και Ενέργειας, «Με εντολή Υφυπουργού» του Υφυπουργού Περιβάλλοντος και Ενέργειας και «Με εντολή Γενικού Γραμματέα Δασών» του Γενικού Γραμματέα Δασών του Υπουργείου Περιβάλλοντος και Ενέργειας, κατά λόγο αρμοδιότητας, στον Προϊστάμενο της Γενικής Διεύθυνσης Δασών και Δασικού Περιβάλλοντος της Γενικής Γραμματείας Δασών του Υ.Π.ΕΝ., στους Προϊστάμενους των Επιθεωρήσεων Εφαρμογής Δασικής Πολιτικής και στους Προϊστάμενους των Διευθύνσεων, Δασαρχείων και Τμημάτων που υπάγονται σε αυτές" (Β' 4528).

16. Την παρ. 1 των άρθρων 37, 38 και τις παρ. 1 και 3 του άρθρου 41 του ν. 998/1979 «Περί προστασίας δασών και δασικών εν γένει εκτάσεων», όπως αντικαταστά-

θηκαν από τις διατάξεις της παρ. 1 του άρθρου 35 του ν. 4280/2014 και όπως τροποποιήθηκαν και προστέθηκαν (παρ. 4 άρθρο 52 του ν. 4280/2014) με το άρθρο 32 του ν. 4342/2015 (Α' 143).

17. Το άρθρο 120 του ν. 1892/1990 «Για τον εκσυγχρονισμό και την ανάπτυξη και άλλες διατάξεις».

18. Τις υπ' αρ. 160417/1180/8.7.1980 και 182447/3049/24.9.1980 διαταγές του Υπουργείου Γεωργίας.

19. Την υπ' αρ. 611399/9.12.2024 αναφορά του Δασαρχείου Γυθείου με την οποία προτείνεται η κήρυξη ως αναδασωτέας της αναφερόμενης στο θέμα έκτασης.

20. Την υπό στοιχεία Δ.Υ./9.12.2024 έκθεση αυτοψίας του Σπύρου Λαδικού Δασολόγου, παρουσία του Χρήστου Κακαλέτρη Δασοπόνου, μετά τοπογραφικού διαγράμματος.

21. Τη σύμφωνη γνώμη της Διεύθυνσης Δασών Λακωνίας, αποφασίζουμε:

Κηρύσσουμε ως αναδασωτέα, με σκοπό την αποκατάσταση με φυσική αναγέννηση ή τεχνητή αναδάσωση της δασικής βλάστησης που καταστράφηκε από πυρκαγιά, Δημόσια Δασικού Χαρακτήρα έκταση η οποία καλυπτόταν σε ποσοστό 60%, από δασική βλάστηση (ασπάλαθος, ασφάκα, αφάνα και μεμονωμένα άτομα αγριελιάς), εμβαδού 52,118245 στρ. στη θέση «Πραστά», Τ.Κ. Αλίκων, Δ.Ε. Οιτύλου, Δήμου Ανατολικής Μάνης, Π.Ε. Λακωνίας, όπως αυτή φαίνεται και αποτυπώνεται στο συνημμένο τοπογραφικό διάγραμμα κλίμακας 1:2.500 το οποίο συνέταξε ο Δασοπόνος Χρήστος Κακαλέτρης,

με χρονολογία 5.12.2024, με συντεταγμένες κορυφών στο ΕΓΣΑ 87 και αρμοδίως θεωρημένο από τον Δασάρχη Γυθείου. Η έκταση υπάγεται στις διατάξεις της δασικής νομοθεσίας, κατά την έννοια της παρ. 2 του άρθρου 3 του ν. 998/1979 «Περί προστασίας των δασών και των δασικών εν γένει εκτάσεων της χώρας».

Η έκταση περιγράφεται με στοιχεία περιμέτρου (1,2,3, ...20,21,22, ...50,51,52, ...69,70,1) και συνορεύει:

Βόρεια: Με επαρχιακό δρόμο Γερολιμένα - Αλίκων.

Νότια: Με δασική και αγροτική έκταση.

Ανατολικά: Με επαρχιακό δρόμο Γερολιμένα - Αλίκων.

Δυτικά: Με δασική και αγροτική έκταση.

Η έκταση απεικονίζεται σε ψηφιακό απόσπασμα χαρτών κλίμακας 1:5.000 Φ.Χ. Γερολιμνήν Γ.Υ.Σ. Αριθμ. 8302_1 και 8302_3.

Η έκταση απεικονίζεται στον μερικώς κυρωμένο δασικό χάρτη της Π.Ε. Λακωνίας, ως υπαγόμενη στις διατάξεις της δασικής νομοθεσίας.

Ο δασικός χάρτης της Π.Ε. Λακωνίας κυρώθηκε με την υπ' αρ. 349098/11.10.2022 (Δ' 816) απόφαση του Γενικού Γραμματέα Δασών του ΥΠΕΝ.

Επιτρέπεται υποβολή κατ' αυτής αίτησης ακύρωσης στο οικείο Διοικητικό Εφετείο (άρθρο 47 του ν. 3900/2010 Α' 213) μέσα σε προθεσμία (60) ημερών που αρχίζει από την επομένη της δημοσίευσης ή κοινοποίησης της (άρθρο 46 του π.δ. 18/1989 - Α' 8).

Από τις διατάξεις της απόφασης αυτής δεν προκαλείται δαπάνη σε βάρος του κρατικού προϋπολογισμού.

ΑΠΟΣΠΑΣΜΑ ΧΑΡΤΩΝ ΚΛΙΜΑΚΑΣ 1:5.000 Φ.Χ. ΓΕΡΟΛΙΜΝΗ Γ.Υ.Σ. ΑΡΙΘΜ. 8302_1 8302_3 ΕΠΑΝΩ ΣΤΟΝ ΟΠΟΙΟΥΣ ΕΜΦΑΝΙΖΕΤΑΙ Η ΕΚΤΑΣΗ ΠΟΥ ΚΑΗΚΕ ΣΤΙΣ 30-09-2024 ΣΤΗ ΘΕΣΗ ΠΡΑΣΤΑ ΑΛΙΚΩΝ ΤΟΥ ΔΗΜΟΥ ΑΝΑΤΟΛΙΚΗΣ ΜΑΝΗΣ.

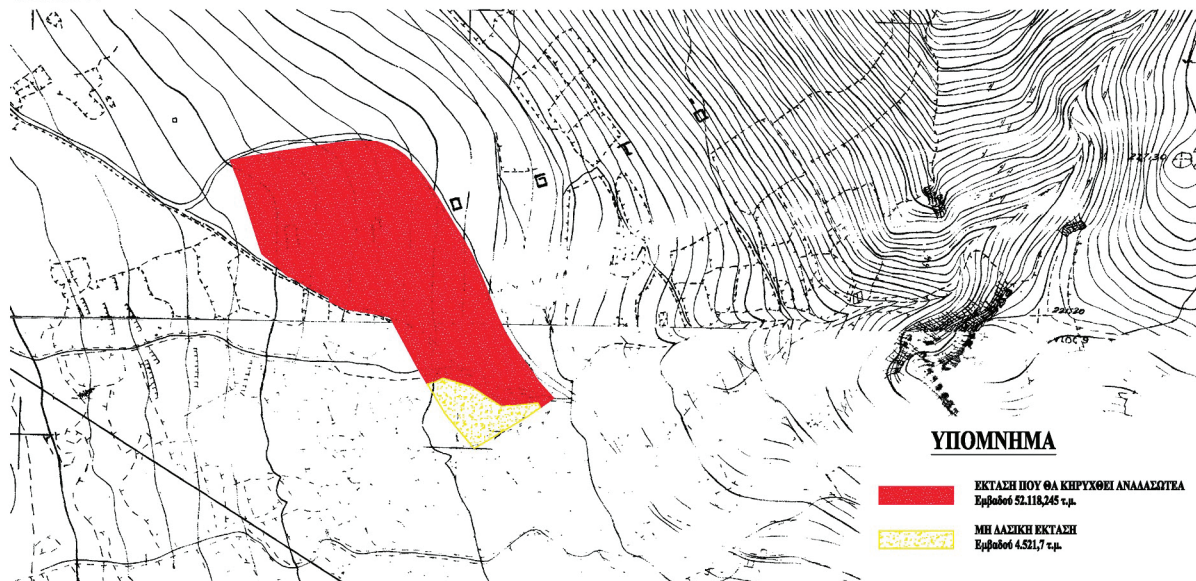

ΤΟΠΟΓΡΑΦΙΚΟ ΔΙΑΓΡΑΜΜΑ ΚΛΙΜΑΚΑΣ 1:2.500 ΤΗΣ ΕΚΤΑΣΗΣ ΠΟΥ ΚΑΗΚΕ ΣΤΙΣ 30-09-2024 ΚΑΙ ΘΑ ΚΗΡΥΧΘΕΙ ΑΝΑΛΑΣΩΤΕΑ ΣΤΗ ΘΕΣΗ ΠΡΑΣΤΑ ΑΛΙΚΩΝ ΤΟΥ ΔΗΜΟΥ ΑΝΑΤΟΛΙΚΗΣ ΜΑΝΗΣ.

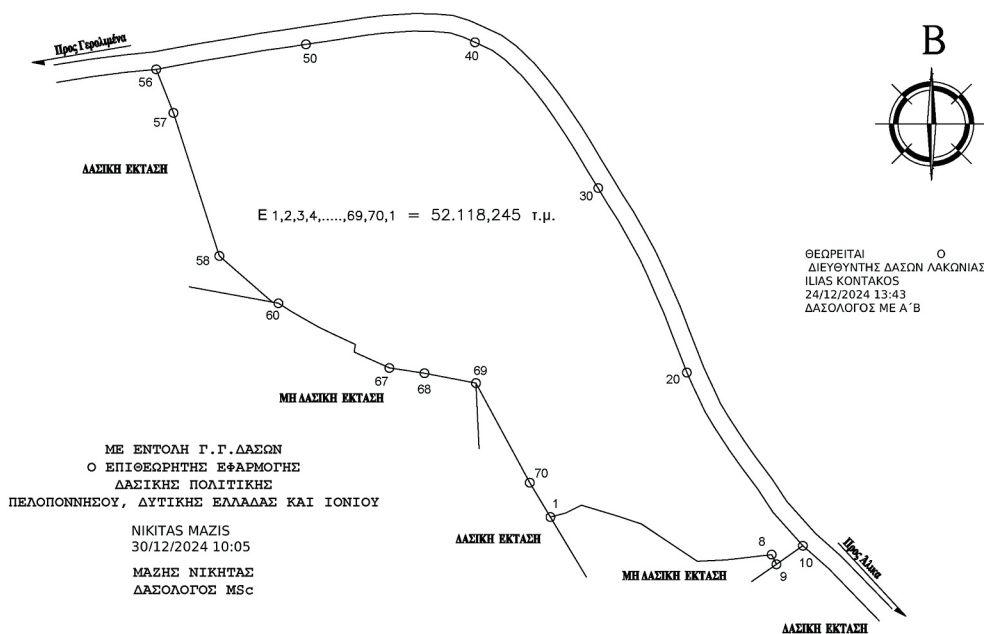

ΘΕΩΡΗΘΗΚΕ
Ο ΔΑΣΑΡΧΗΣ ΓΥΘΕΙΟΥ

SPYRIDON LADIKOS
06/12/2024 14:15

ΛΑΔΙΚΟΣ ΣΠΥΡΙΔΩΝ
ΔΑΣΟΛΟΓΟΣ

Ο ΣΥΝΤΑΚΤΗΣ

CHRISTOS KAKALETRIS
05/12/2024 12:58

ΚΑΚΑΛΕΤΡΗΣ ΧΡΗΣΤΟΣ
ΔΑΣΟΠΟΝΟΣ

ΕΘΝΙΚΟ ΤΥΠΟΓΡΑΦΕΙΟ
Για τεχνικούς λόγους στο σχεδιάγραμμα,
από το ηλεκτρονικό αρχείο, έγινε
σμίκρυνση κατά ποσοστό **58%**

ΣΥΝΤΕΤΑΓΜΕΝΕΣ ΕΚΤΑΣΕΙΣ ΠΟΥ ΘΑ ΚΗΡΥΧΘΕΙ ΑΝΑΔΙΔΩΤΕΑ

ΚΟΡΥΦΗ	Χ	Υ	ΑΠΟΣΤΑΣΕΙΣ
1	358487.790	4037311.063	
2	358496.424	4037313.416	8.95
3	358505.456	4037317.821	10.05
4	358526.173	4037311.557	21.64
5	358539.613	4037307.121	14.15
6	358571.505	4037285.878	38.32
7	358588.405	4037286.695	16.92
8	358613.820	4037289.689	25.59
9	358616.543	4037284.162	6.16
10	358631.586	4037294.708	18.37
11	358614.551	4037313.827	25.61
12	358606.168	4037326.596	15.27
13	358596.787	4037339.165	15.68
14	358589.743	4037349.051	12.14
15	358580.761	4037362.817	16.44
16	358575.771	4037371.197	9.75
17	358572.577	4037378.179	7.68
18	358568.640	4037386.422	9.13
19	358566.149	4037391.946	6.06
20	358565.504	4037393.376	1.57
21	358562.173	4037402.092	9.33
22	358556.761	4037415.826	14.76
23	358552.577	4037426.897	11.83
24	358548.024	4037437.229	11.29
25	358543.471	4037447.807	11.52
26	358538.671	4037458.017	11.28
27	358532.861	4037468.532	12.01
28	358526.461	4037479.849	13.00
29	358520.186	4037489.689	11.67
30	358515.017	4037498.422	10.15
31	358508.230	4037509.430	12.93
32	358502.302	4037519.465	11.66
33	358496.904	4037528.037	10.13
34	358490.076	4037538.200	12.24
35	358485.155	4037545.342	8.67
36	358478.602	4037553.980	10.84
37	358471.457	4037562.400	11.04
38	358462.089	4037571.446	13.02
39	358454.786	4037576.845	9.08
40	358444.784	4037581.448	11.01
41	358438.115	4037584.460	7.32
42	358430.494	4037586.837	7.98
43	358421.127	4037587.633	9.40
44	358409.695	4037587.794	11.43
45	358400.891	4037587.301	8.82
46	358392.476	4037586.667	8.44
47	358383.426	4037585.559	9.12
48	358373.265	4037583.967	10.29
49	358361.674	4037582.225	11.72
50	358348.496	4037580.321	13.31
51	358338.494	4037578.729	10.13
52	358324.508	4037576.826	14.12
53	358307.519	4037573.814	17.25
54	358288.683	4037570.773	19.08
55	358273.759	4037568.074	15.17
56	358263.176	4037566.066	10.77
57	358273.011	4037541.238	26.70
58	358299.160	4037459.774	85.56
59	358329.446	4037433.447	40.13
60	358332.793	4037432.827	3.40
61	358339.908	4037428.357	8.40
62	358348.193	4037423.554	9.58
63	358355.973	4037419.093	8.97
64	358365.745	4037414.452	10.82
65	358376.605	4037409.360	11.99
66	358376.000	4037405.000	4.40
67	358396.000	4037396.000	21.93
68	358416.000	4037393.000	20.22
69	358445.361	4037387.354	29.90
70	358476.027	4037330.654	64.46
1	358487.790	4037311.063	22.85

Η απόφαση αυτή να δημοσιευθεί στην Εφημερίδα της Κυβερνήσεως.

Σπάρτη, 30 Δεκεμβρίου 2024

Με εντολή Γενικού Γραμματέα Δασών
Ο Επιθεωρητής Εφαρμογής Δασικής Πολιτικής
Πελοποννήσου, Δυτικής Ελλάδας και Ιονίου

ΝΙΚΗΤΑΣ ΜΑΖΗΣ



ΕΘΝΙΚΟ ΤΥΠΟΓΡΑΦΕΙΟ

Το Εθνικό Τυπογραφείο αποτελεί δημόσια υπηρεσία υπαγόμενη στην Προεδρία της Κυβέρνησης και έχει την ευθύνη τόσο για τη σύνταξη, διαχείριση, εκτύπωση και κυκλοφορία των Φύλλων της Εφημερίδας της Κυβερνήσεως (ΦΕΚ), όσο και για την κάλυψη των εκτυπωτικών - εκδοτικών αναγκών του δημοσίου και του ευρύτερου δημόσιου τομέα (ν. 3469/2006/Α' 131 και π.δ. 29/2018/Α' 58).

1. ΦΥΛΛΟ ΤΗΣ ΕΦΗΜΕΡΙΔΑΣ ΤΗΣ ΚΥΒΕΡΝΗΣΕΩΣ (ΦΕΚ)

- Τα **ΦΕΚ σε ηλεκτρονική μορφή** διατίθενται δωρεάν στο www.et.gr, την επίσημη ιστοσελίδα του Εθνικού Τυπογραφείου. Όσα ΦΕΚ δεν έχουν ψηφιοποιηθεί και καταχωριστεί στην ανωτέρω ιστοσελίδα, ψηφιοποιούνται και αποστέλλονται επίσης δωρεάν με την υποβολή αιτήματος στην ηλεκτρονική διεύθυνση feksales@et.gr.
- Τα **ΦΕΚ σε έντυπη μορφή** διατίθενται σε μεμονωμένα φύλλα είτε απευθείας από το Τμήμα Πωλήσεων και Συνδρομητών, είτε ταχυδρομικά με την αποστολή αιτήματος παραγγελίας στην ηλεκτρονική διεύθυνση feksales@et.gr.
 - Το κόστος ενός ασπρόμαυρου ΦΕΚ από 1 έως 16 σελίδες είναι 1,00 €, αλλά για κάθε επιπλέον οκτασέλιδο (ή μέρος αυτού) προσαυξάνεται κατά 0,20 €. Το κόστος ενός έγχρωμου ΦΕΚ από 1 έως 16 σελίδες είναι 1,50 €, αλλά για κάθε επιπλέον οκτασέλιδο (ή μέρος αυτού) προσαυξάνεται κατά 0,30 €.
 - Το τεύχος Α.Σ.Ε.Π. διατίθεται δωρεάν.
 - Υπάρχει δυνατότητα ετήσιας συνδρομής οποιουδήποτε τεύχους σε έντυπη μορφή μέσω του Τμήματος Πωλήσεων και Συνδρομητών.

• Τρόποι αποστολής κειμένων προς δημοσίευση:

A. Αποστολή των εγγράφων προς δημοσίευση στο ΦΕΚ στην ηλεκτρονική διεύθυνση <https://eservices.et.gr>. Σχετικές εγκύκλιοι και οδηγίες στην ηλεκτρονική διεύθυνση του Εθνικού Τυπογραφείου (www.et.gr) στη διαδρομή **Ανακοινώσεις** → **Εγκύκλιοι**.

B. Κατ' εξαίρεση, όσοι πολίτες δεν διαθέτουν προηγμένη ψηφιακή υπογραφή μπορούν είτε να αποστέλλουν ταχυδρομικά, είτε να καταθέτουν με εκπρόσωπό τους κείμενα προς δημοσίευση εκτυπωμένα σε χαρτί στο Τμήμα Παραλαβής και Καταχώρισης Δημοσιευμάτων.

• Πληροφορίες, σχετικά με την αποστολή/κατάθεση εγγράφων προς δημοσίευση, την ημερήσια κυκλοφορία των Φ.Ε.Κ., με την πώληση των τευχών και με τους ισχύοντες τιμοκαταλόγους για όλες τις υπηρεσίες μας, περιλαμβάνονται στον ιστότοπο (www.et.gr). Επίσης μέσω του ιστότοπου δίδονται πληροφορίες σχετικά με την πορεία δημοσίευσης των εγγράφων, με βάση τον Κωδικό Αριθμό Δημοσιεύματος (ΚΑΔ). Πρόκειται για τον αριθμό που εκδίδει το Εθνικό Τυπογραφείο για όλα τα κείμενα που πληρούν τις προϋποθέσεις δημοσίευσης.

2. ΕΚΤΥΠΩΤΙΚΕΣ - ΕΚΔΟΤΙΚΕΣ ΑΝΑΓΚΕΣ ΤΟΥ ΔΗΜΟΣΙΟΥ

Το Εθνικό Τυπογραφείο ανταποκρινόμενο σε αιτήματα υπηρεσιών και φορέων του δημοσίου αναλαμβάνει να σχεδιάσει και να εκτυπώσει έντυπα, φυλλάδια, βιβλία, αφίσες, μπλοκ, μηχανογραφικά έντυπα, φακέλους για κάθε χρήση, κ.ά.

Επίσης σχεδιάζει ψηφιακές εκδόσεις, λογότυπα και παράγει οπτικοακουστικό υλικό.

Ταχυδρομική Διεύθυνση: **Καποδιστρίου 34, 10432 Αθήνα**

ΤΗΛΕΦΩΝΙΚΟ ΚΕΝΤΡΟ: 210 5279000

Ιστότοπος: **www.et.gr**

Πληροφορίες σχετικά με την λειτουργία του ιστότοπου: **helpdesk.et@et.gr**

Αποστολή εγγράφων προς δημοσίευση στο ΦΕΚ στην ηλεκτρονική διεύθυνση

<https://eservices.et.gr>

ΕΞΥΠΗΡΕΤΗΣΗ ΚΟΙΝΟΥ

Πωλήσεις - Συνδρομές: (Ισόγειο, τηλ. 210 5279178 - 180)

Πληροφορίες: (Ισόγειο, Γραφείο 3 και τηλεφ. κέντρο 210 5279000)

Παραλαβή Δημοσιευτέας Ύλης: (Ισόγειο, τηλ. 210 5279167, 210 5279139)

Ωράριο για το κοινό: Δευτέρα έως και Παρασκευή: 8:00 - 13:30

