



ΕΦΗΜΕΡΙΔΑ ΤΗΣ ΚΥΒΕΡΝΗΣΕΩΣ ΤΗΣ ΕΛΛΗΝΙΚΗΣ ΔΗΜΟΚΡΑΤΙΑΣ

6 Μαΐου 2025

ΤΕΥΧΟΣ ΤΕΤΑΡΤΟ

Αρ. Φύλλου 263

ΠΕΡΙΕΧΟΜΕΝΑ

ΑΠΟΦΑΣΕΙΣ

- 1 Κήρυξη ως αναδασωτέας, δημόσιας έκτασης δασικού χαρακτήρα, συνολικού εμβαδού 7.260,58 τ.μ. στην δασική θέση «Τεπές» της Δ.Κ. Ελευθερούπολης του Δήμου Παγγαίου της ΠΕ Καβάλας.
- 2 Κήρυξη ως αναδασωτέας έκτασης εμβαδού 936,10 τ.μ. στη θέση «Πατί-Φανός» Τοπικής Κοινότητας Γλύφας Δήμου Στυλίδας Π.Ε. Φθιώτιδας.
- 3 Μερική ανάκληση της υπό στοιχεία ΔΔ/693/18-3-1991 απόφασης Νομάρχης Κέρκυρας περί κήρυξης έκτασης ως αναδασωτέας λόγω παράνομης εκχέρσωσης (Δ' 580) και άρση της αναδάσωσης για έκταση συνολικού εμβαδού έξι στρεμμάτων και ογδόντα οκτώ (6,88) τετραγωνικών μέτρων, στη θέση «Σταλακτό», Κοινότητας Αγίου Ματθαίου, Δημ. Ενот. Μελιτειών, Δήμου Νότιας Κέρκυρας, Π.Ε. Κέρκυρας.

ΑΠΟΦΑΣΕΙΣ

Αριθμ. 132892

(1)

Κήρυξη ως αναδασωτέας, δημόσιας έκτασης δασικού χαρακτήρα, συνολικού εμβαδού 7.260,58 τ.μ. στην δασική θέση «Τεπές» της Δ.Κ. Ελευθερούπολης του Δήμου Παγγαίου της ΠΕ Καβάλας.

Ο ΓΕΝΙΚΟΣ ΓΡΑΜΜΑΤΕΑΣ ΔΑΣΩΝ ΤΟΥ
ΥΠΟΥΡΓΕΙΟΥ ΠΕΡΙΒΑΛΛΟΝΤΟΣ ΚΑΙ ΕΝΕΡΓΕΙΑΣ

Έχοντας υπόψη:

1. Τις διατάξεις:

α) Της παρ. 1 του άρθρου 24 και της παρ. 3 του άρθρου 117 του Συντάγματος της Ελλάδας,
β) της παρ. 1 του άρθρου 38 και της παρ. 1 και 3 του άρθρου 41 του ν. 998/1979 (Α' 289),

2. του άρθρου 3 του ν. 998/1979 «Περί προστασίας των δασών και των δασικών εν γένει εκτάσεων της Χώρας», (Α' 289),

3. του ν. 4727/2020 (Α' 184),

4. του ν. 4280/2014 «Περιβαλλοντική αναβάθμιση και ιδιωτική πολεοδόμηση - Βιώσιμη ανάπτυξη οικισμών

Ρυθμίσεις δασικής νομοθεσίας και άλλες διατάξεις» (Α' 159),

5. των άρθρων 47 έως 55 του ν. 4915/2022 «Εθνικό Στρατηγικό Σχέδιο Καταπολέμησης της Διαφθοράς, διατάξεις για θέματα ανθρωπίνου δυναμικού και Οργανισμών Τοπικής Αυτοδιοίκησης, νομοθετικό πλαίσιο εκπαίδευσης των σπουδαστών/σπουδαστριών της Εθνικής Σχολής Δημόσιας Διοίκησης και Αυτοδιοίκησης για την ένταξη στον κλάδο Π.Ε. Επιτελικών Στελεχών, διατάξεις για την ολοκλήρωση της μεταφοράς των δασικών υπηρεσιών στο Υπουργείο Περιβάλλοντος και Ενέργειας, διατάξεις για την εφαρμογή του Εθνικού Σχεδίου Ανάκαμψης και Ανθεκτικότητας «Ελλάδα 2.0», Εθνική Σύμβαση Ομογενών και άλλες επείγουσες διατάξεις» (Α' 63),

6. του π.δ. 132/2017 «Οργανισμός Υπουργείου Περιβάλλοντος και Ενέργειας (Υ.Π.ΕΝ.)» (Α' 160) όπως τροποποιήθηκε με το π.δ. 29/2022 (Α' 77),

7. της υπό στοιχεία ΥΠΕΝ/ΔΔΥ/48478/3594/16-5-2022 υπουργικής απόφασης «Καθορισμός των διοικητικών λεπτομερειών μεταφορά των δασικών υπηρεσιών, του αντίστοιχου προσωπικού και λοιπών θεμάτων της παρ. 5 του άρθρου τρίτου της από 13.8.2021 Πράξης Νομοθετικού Περιεχομένου (Α' 143), η οποία κυρώθηκε με το άρθρο 2 του ν. 4824/2021 (Α' 156)» (Β' 2415),

8. της υπό στοιχεία ΥΠΕΝ/ΔΝΕΠ/83988/2740/25-8-2022 (Β' 4528) απόφασης περί εξουσιοδότησης υπογραφής «Με εντολή Υπουργού» του Υπουργού Περιβάλλοντος και Ενέργειας, «Με εντολή Υφυπουργού» του Υφυπουργού Περιβάλλοντος και Ενέργειας και «Με εντολή Γενικού Γραμματέα Δασών» του Γενικού Γραμματέα Δασών του Υπουργείου Περιβάλλοντος και Ενέργειας, κατά λόγο αρμοδιότητας, στον Προϊστάμενο της Γενικής Διεύθυνσης Δασών και Δασικού Περιβάλλοντος της Γενικής Γραμματείας Δασών του Υ.Π.ΕΝ., στους Προϊστάμενους των Επιθεωρήσεων Εφαρμογής Δασικής Πολιτικής και στους Προϊστάμενους των Διευθύνσεων, Δασαρχείων και Τμημάτων που υπάγονται σε αυτές.

9. Τις υπ' αρ. 13197/17-2-2015, 58255/4-9-2017 και 21638/11-4-2018 διαταγές της Γενικής Δ/νσης Δασών και Αγροτικών Υποθέσεων της Αποκεντρωμένης Διοίκησης Μακεδονίας Θράκης

10. Την υπ' αρ. 385085/31-10-2022 απόφαση του Γενικού Γραμματέα Δασών του Υπουργείου Περιβάλλοντος και Ενέργειας «Κύρωση δασικού χάρτη για το σύνολο

του Νομού Καβάλας ήτοι των Δημοτικών και Τοπικών Κοινοτήτων των Δήμων Καβάλας, Παγγαίου, Νέστου και Θάσου των Περιφερειακών Ενοτήτων Καβάλας και Θάσου», σύμφωνα με τις διατάξεις του άρθρου 17 του ν. 3889/2010. (Δ' 777), που αναμορφώθηκε με την υπ' αρ. 67152/27-11-2023 απόφαση του ιδίου (Δ' 995).

11. Την υπ' αρ. 122507/1-4-2025 εισήγηση του Δασαρχείου Καβάλας, που συνοδεύεται από τις από 7-3-2016 και 16-11-2018 εκθέσεις αυτοψίας των δασολόγων του Δασαρχείου Καβάλας, Δημητρίου Φιλιάδη και Αναστασίας Μουταφτη αντίστοιχα, αποφασίζουμε:

Κηρύσσουμε ως αναδασωτέα, με σκοπό την προστασία των δασικών εδαφών, του δασικού περιβάλλοντος και την αποκατάσταση της βλάστησης, με φυσική ή τεχνητή αναδάσωση, δημόσια έκταση δασικού χαρακτήρα, συνολικού εμβαδού 7.260,58 τ.μ., στην δασική θέση «Τεπές» της Δ.Κ. Ελευθερούπολης του Δήμου Παγγαίου της Π.Ε. Καβάλας, της οποίας η βλάστηση καταστράφηκε από παράνομη εκχέρσωση (Λατομική δραστηριότητα) ώστε να αποκλειστεί η χρήση της για κάθε άλλο σκοπό.

Η ανωτέρω επιφάνεια συνολικού εμβαδού 7.260,58 τ.μ. αποτελείται από τα κάτωθι τμήματα:

I. Τμήμα 1, εμβαδού 683,48 τ.μ., που ορίζεται με στοιχεία [Α, Β, Γ, Δ, Ε, Α]

II. Τμήμα 2, εμβαδού 3.816, 96 τ.μ., που ορίζεται με στοιχεία [Α, Ζ, Η, Θ, Ι, Κ, Λ, Β, Α]

III. Δρόμος 1, εμβαδού 566, 37 τ.μ., που ορίζεται με στοιχεία [Μ, Ν, Ξ, Ο, Π, Ρ, Σ, Τ, Υ, Φ, Χ, Ψ, Ω, 1, 2, 3, 4, 5, 6, 7, 8, 9, 10, Μ]

IV. Δρόμος 2, εμβαδού 318, 34 τ.μ., που ορίζεται με στοιχεία [11, 12, 13, ..., 24, 25, 11]

V. Δρόμος 3, εμβαδού 266, 94 τ.μ., που ορίζεται με στοιχεία [26, 27, 28, ..., 60, 61, 26]

VI. Δρόμος 4, εμβαδού 406, 65 τ.μ., που ορίζεται με στοιχεία [62, 63, 64, ..., 77, 78, 62]

VII. Τμήμα ΔΑ1, εμβαδού 88, 18 τ.μ., που ορίζεται με στοιχεία [79, 80, 81, Ζ, Α, 79]

VIII. Τμήμα ΔΑ2, εμβαδού 21, 62 τ.μ., που ορίζεται με στοιχεία [82, 83, 84, 85, 82]

IX. Τμήμα ΔΑ3, εμβαδού 201, 18 τ.μ., που ορίζεται με στοιχεία [86, 87, 88, ..., 91, 92, 86] και

X. Τμήμα ΔΑ4, εμβαδού 890, 86 τ.μ., που ορίζεται με στοιχεία [93, 94, 95, 96, 97, 98, 93]

και τις αντίστοιχες συντεταγμένες, όπως αυτές εμφανίζονται στο επισυναπτόμενο τοπογραφικό διάγραμμα, κλίμακα 1:1500, το οποίο περιέχει απόσπασμα προσανατολιστικού χάρτη, σε κλίμακα 1:200.000 και έφερε προ της καταστροφής της, δασική βλάστηση αποτελούμενη κυρίως από πουρνάρι και κέδρο σε ποσοστό 100%. Είχε συνεπώς την μορφή της κατηγορίας της παρ. 1 του άρθρου 3 του ν. 998/179, και επομένως η πρόταση κήρυξης αυτής, ως αναδασωτέας, ενεργείται σύμφωνα με τις συνδυασμένες διατάξεις των άρθρων 38 και 41 του ν. 998/1979.

Η ανωτέρω συνολική επιφάνεια, σύμφωνα με τον Δασικό Χάρτη της Δ.Κ. Καβάλας, που κυρώθηκε και αναμορφώθηκε με τις με στοιχείο [10] αποφάσεις, κατατάχθηκε στην κατηγορία μορφής κάλυψης ΔΑ (Δασικής μορφής το έτος 1945-Άλλης μορφής κατά τον πρόσφατο ορθοφωτοχάρτη) και ΔΔ (Δασικής μορφής το έτος 1945-Δασικής μορφής κατά τον πρόσφατο ορθοφωτοχάρτη) και έλαβε Κωδικό Αριθμό ΔΚΑ 2101800064 και 2101801125.

Η ανωτέρω έκταση, συνορεύει:

Βόρεια: Με δημόσια έκταση δασικού χαρακτήρα και ανενεργή λατομική έκταση.

Ανατολικά: Με λατομική έκταση και με δημόσια δασική έκταση.

Νότια: Με έκταση δασικού χαρακτήρα και λατομική έκταση.

Δυτικά: Με έκταση δασικού χαρακτήρα και λατομική έκταση.

Κατά της παρούσας απόφασης επιτρέπεται υποβολή αίτησης ακύρωσης στο αρμόδιο Διοικητικό Εφετείο Θεσσαλονίκης (άρθρο 47 ν. 3900/2010, Α' 213) εντός προθεσμίας εξήντα (60) ημερών, αρχόμενη από την επόμενη της δημοσίευσής της (άρθρο 46 π.δ. 18/1989).

Επίσης, κατά της παρούσας απόφασης επιτρέπεται υποβολή αίτησης ανάκλησης ή τροποποίησης, προς τον Γενικό Γραμματέα Δασών Υ.Π.ΕΝ. από οποιονδήποτε έχει έννομο συμφέρον, σύμφωνα με τις διατάξεις της παρ. 3 του άρθρου 35 του ν. 4280/2014 και της παρ. 4 του άρθρου 44 του ν. 998/1979.

Με την απόφαση αυτή, δεν προκαλείται δαπάνη σε βάρος του κρατικού προϋπολογισμού.

ΥΠΟΥΡΓΕΙΟ ΠΕΡΙΒΑΛΛΟΝΤΟΣ & ΕΝΕΡΓΕΙΑΣ
 ΓΕΝΙΚΗ ΓΡΑΜΜΑΤΕΙΑ ΔΑΣΩΝ
 ΕΠΙΘΕΩΡΗΣΗ ΕΦΑΡΜΟΓΗΣ ΔΑΣΙΚΗΣ ΠΟΛΙΤΙΚΗΣ
 ΜΑΚΕΔΟΝΙΑΣ-ΘΡΑΚΗΣ
 ΔΑΣΑΡΧΕΙΟ ΚΑΒΑΛΑΣ

ΚΗΡΥΞΗ ΩΣ ΑΝΑΔΑΣΩΤΕΑΣ ΔΗΜΟΣΙΑΣ ΕΚΤΑΣΗΣ
 ΣΥΝΟΛΙΚΟΥ ΕΜΒΑΔΟΥ 7.260,58 τ.μ.
 ΣΤΗ ΘΕΣΗ «ΤΕΠΕΣ» ΑΚΡΟΒΟΥΝΙΟΥ
 ΤΗΣ Δ.Ε. ΕΛΕΥΘΕΡΟΥΠΟΛΗΣ
 ΤΟΥ ΔΗΜΟΥ ΠΑΓΓΑΙΟΥ Π.Ε. ΚΑΒΑΛΑΣ

ΤΟΠΟΓΡΑΦΙΚΟ ΔΙΑΓΡΑΜΜΑ
 ΚΛΙΜΑΚΑ 1:1500

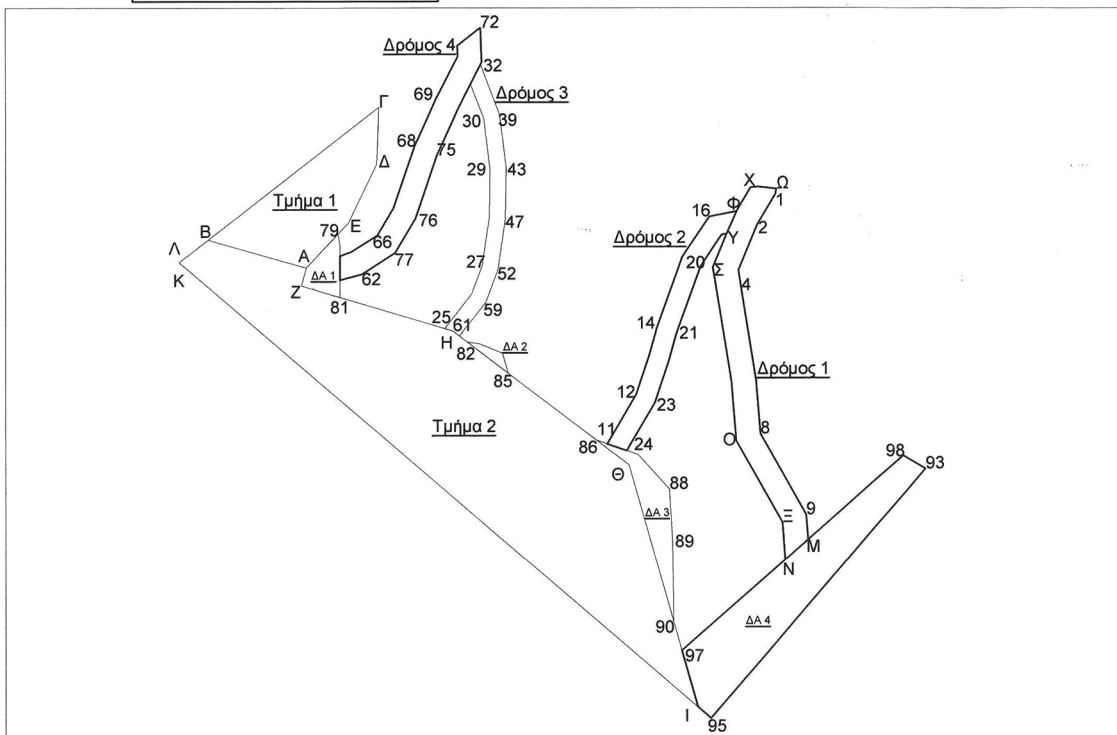

ΧΑΡΤΗΣ ΠΡΟΣΑΝΑΤΟΛΙΣΜΟΥ
 ΚΛΙΜΑΚΑ 1:200000
 Θέση επέμβασης

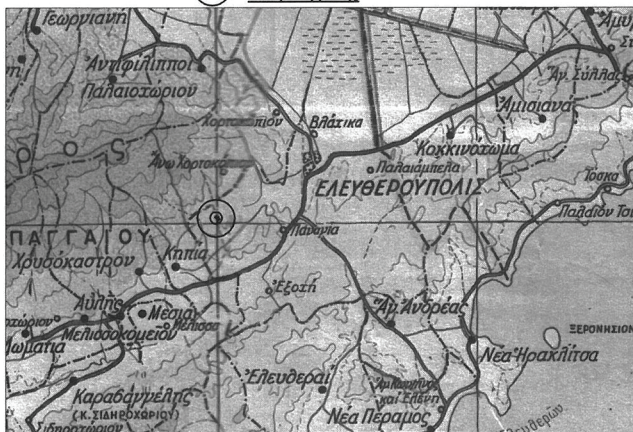

ΕΘΝΙΚΟ ΤΥΠΟΓΡΑΦΕΙΟ
 Για τεχνικούς λόγους στο σχεδιάγραμμα,
 από το ηλεκτρονικό αρχείο, έγινε
 σμίκρυνση κατά ποσοστό **81%**

Το παρόν αποτελεί αναπόσπαστο μέρος της
 υπ' αριθ. 132892/7.4.2025
 απόφασης του Γενικού Γραμματέα Δασών Υ.Π.ΕΝ.

DESPOINA STYLIADOU
 07/04/2025 14:00

ΘΕΣ/ΝΙΚΗ / / 2025 Με εντολή Γ.Γ.Δ. Ο ΕΠΙΘΕΩΡΗΤΗΣ ΕΦΑΡΜΟΓΗΣ ΔΑΣΙΚΗΣ ΠΟΛΙΤΙΚΗΣ ΜΑΚΕΔΟΝΙΑΣ - ΘΡΑΚΗΣ Δρ. ΝΙΚΗΤΑΣ ΦΡΑΓΚΙΣΚΑΚΗΣ	ΚΑΒΑΛΑ / / 2025 Ο ΔΙΕΥΘΥΝΤΗΣ ΔΑΣΩΝ Ν. ΚΑΒΑΛΑΣ ΙΩΑΝΝΗΣ ΚΑΠΕΤΑΝΓΙΑΝΝΗΣ ΔΑΣΟΛΟΓΟΣ ΜΕ Α' ΒΑΘΜΟ	ΚΑΒΑΛΑ, 01/ 04 / 2025 Ο ΑΝΑΠΛΗΡΩΤΗΣ ΠΡΟΪΣΤΑΜΕΝΟΣ ΔΑΣΑΡΧΕΙΟΥ ΚΑΒΑΛΑΣ Δρ. ΝΙΚΟΛΑΟΣ ΚΟΝΤΟΣ ΔΑΣΟΛΟΓΟΣ ΜΕ Α' ΒΑΘΜΟ	ΚΑΒΑΛΑ, 01 / 04 / 2025 Η ΣΥΝΤΑΚΤΡΙΑ ΑΝΑΣΤΑΣΙΑ ΜΟΥΤΑΦΤΣΗ ΔΑΣΟΛΟΓΟΣ ΜΕ Α' ΒΑΘΜΟ
------------------------------------------------------------------------------------------------------------------------------------------	--------------------------------------------------------------------------------------------------------	------------------------------------------------------------------------------------------------------------------------------	----------------------------------------------------------------------------------------

ΣΥΝΤΕΤΑΓΜΕΝΕΣ

Τμήμα 1			Δρόμος 2			Δρόμος 4			ΔΑ 4		
	X	Y		X	Y		X	Y		X	Y
A.	517973.5146	4527716.2343	11.	518047.4855	4527673.0604	62.	517987.2410	4527714.7110	93.	518125.5540	4527666.8650
B.	517949.4625	4527723.0690	12.	518054.5138	4527684.9942	63.	517981.7700	4527713.1980	94.	518072.9775	4527605.6989
Γ.	517991.2197	4527755.5739	13.	518057.7568	4527694.6726	64.	517981.7700	4527719.1470	95.	518072.9775	4527605.6989
Δ.	517990.7522	4527741.6610	14.	518059.6494	4527701.4956	65.	517984.6890	4527720.1780	96.	518069.7164	4527608.4919
E.	517983.7275	4527727.1332	15.	518065.8799	4527718.7876	66.	517990.9430	4527724.1460	97.	518065.8001	4527622.2372
Εμβαδόν: 683,48 τ.μ.			16.	518072.4926	4527728.7583	67.	517994.7750	4527730.7350	98.	518120.0620	4527670.1150
			17.	518079.1423	4527730.1282	68.	517999.9750	4527746.0010	Εμβαδόν: 890,86 τ.μ.		
			18.	518076.7323	4527724.5740	69.	518005.0600	4527757.1480			
			19.	518075.5283	4527724.3370	70.	518010.6580	4527767.9860			
			20.	518070.3728	4527716.5528	71.	518010.5240	4527770.6020			
			21.	518064.4011	4527699.9348	72.	518016.2350	4527775.0470			
			22.	518062.5579	4527693.2747	73.	518016.5930	4527766.5520			
			23.	518059.0432	4527682.8457	74.	518010.4880	4527754.5900			
			24.	518052.2905	4527671.3971	75.	518005.5380	4527743.7440			
			25.	518047.4855	4527673.0604	76.	518000.2090	4527728.1590			
Εμβαδόν: 318,34 τ.μ.						77.	517995.2900	4527719.8830			
						78.	517987.2410	4527714.7110			
						Εμβαδόν: 406,65 τ.μ.					
Τμήμα 2			Δρόμος 3			ΔΑ 1			ΔΑ 2		
	X	Y		X	Y		X	Y		X	Y
A.	517973.5146	4527716.2343	26.	518007.4870	4527701.3184	79.	517981.2804	4527724.5218	82.	518013.1389	4527697.9725
Z.	517972.2914	4527711.8108	27.	518014.1115	4527709.7330	80.	517981.7700	4527721.7678	83.	518015.9014	4527697.6906
H.	518009.5218	4527700.7118	28.	518016.7184	4527716.6980	81.	517981.7700	4527708.9851	84.	518021.7222	4527695.3094
Θ.	518052.7742	4527667.9557	29.	518018.4510	4527728.6485	Z.	517972.2914	4527711.8108	85.	518023.1213	4527690.4126
I.	518069.7164	4527608.4919	30.	518018.6078	4527740.5975	A.	517973.5146	4527716.2343	Εμβαδόν: 88,18 τ.μ.		
K.	517942.4098	4527717.5256	31.	518017.0837	4527752.9214	Εμβαδόν: 88,18 τ.μ.					
Λ.	517942.5166	4527717.6610	32.	518013.8768	4527761.2308						
B.	517949.4625	4527723.0690	33.	518016.3183	4527766.0145						
Εμβαδόν: 3.816,96 τ.μ.			34.	518020.9056	4527754.1265						
			35.	518020.9324	4527754.0526						
			36.	518020.9704	4527753.9274						
			37.	518021.0001	4527753.7999						
			38.	518021.0214	4527753.6708						
			39.	518021.0234	4527753.6552						
			40.	518022.5943	4527740.9531						
			41.	518022.6051	4527740.8385						
			42.	518022.6094	4527740.7077						
			43.	518022.6092	4527740.6814						
			44.	518022.4489	4527728.4650						
			45.	518022.4448	4527728.3604						
			46.	518022.4320	4527728.2302						
			47.	518022.4284	4527728.2042						
			48.	518020.6462	4527715.9113						
			49.	518020.6284	4527715.8081						
			50.	518020.5987	4527715.6807						
			51.	518020.5607	4527715.5554						
			52.	518020.5400	4527715.4972						
			53.	518017.7477	4527708.0369						
			54.	518017.7223	4527707.9726						
			55.	518017.6683	4527707.8534						
			56.	518017.6066	4527707.7379						
			57.	518017.5375	4527707.6268						
			58.	518017.4613	4527707.5204						
			59.	518017.4428	4527707.4967						
			60.	518011.1165	4527699.5041						
			61.	518009.5218	4527700.7118						
Εμβαδόν: 566,37 τ.μ.			Εμβαδόν: 266,94 τ.μ.								
Δρόμος 1			ΔΑ 3			ΔΑ 3			ΔΑ 3		
	X	Y		X	Y		X	Y		X	Y
M.	518096.7060	4527649.5070	86.	518044.8117	4527673.9859	86.	518044.8117	4527673.9859	86.	518044.8117	4527673.9859
N.	518091.0890	4527644.5510	87.	518055.0598	4527670.4385	87.	518055.0598	4527670.4385	87.	518055.0598	4527670.4385
Ξ.	518090.3690	4527653.8070	88.	518062.7327	4527661.9718	88.	518062.7327	4527661.9718	88.	518062.7327	4527661.9718
Ο.	518079.0600	4527673.8420	89.	518063.5265	4527649.0072	89.	518063.5265	4527649.0072	89.	518063.5265	4527649.0072
Π.	518077.9040	4527688.2510	90.	518063.7398	4527629.4683	90.	518063.7398	4527629.4683	90.	518063.7398	4527629.4683
Ρ.	518074.4110	4527709.7300	91.	518052.7742	4527667.9557	91.	518052.7742	4527667.9557	91.	518052.7742	4527667.9557
Σ.	518074.4090	4527709.7440	92.	518044.8117	4527673.9859	92.	518044.8117	4527673.9859	92.	518044.8117	4527673.9859
Τ.	518073.3590	4527716.3060	Εμβαδόν: 201,18 τ.μ.			Εμβαδόν: 201,18 τ.μ.			Εμβαδόν: 201,18 τ.μ.		
Υ.	518076.7320	4527724.5740									
Φ.	518079.1420	4527730.1280									
Χ.	518082.5530	4527735.9810									
Ψ.	518084.2690	4527736.1590									
Ω.	518088.7930	4527735.6060									
1.	518088.5610	4527734.3170									
2.	518084.0940	4527726.7090									
3.	518079.5530	4527715.6440									
4.	518080.3350	4527710.6860									
5.	518083.8460	4527689.0950									
6.	518083.8590	4527689.0050									
7.	518083.8750	4527688.8560									
8.	518084.9480	4527675.5980									
9.	518096.2150	4527655.6850									
10.	518096.7060	4527649.5070									
Εμβαδόν: 566,37 τ.μ.											

Η απόφαση αυτή να δημοσιευθεί στην Εφημερίδα της Κυβερνήσεως.

Θεσσαλονίκη, 7 Απριλίου 2025

Με εντολή Γενικού Γραμματέα Δασών
Ο Προϊστάμενος Επιθεώρησης Εφαρμογής
Δασικής Πολιτικής Μακεδονίας-Θράκης
ΝΙΚΗΤΑΣ ΦΡΑΓΚΙΣΚΑΚΗΣ

Αριθμ. 131286 (2)

Κήρυξη ως αναδασωτέας έκτασης εμβαδού 936,10 τ.μ. στη θέση «Πατί-Φανός» Τοπικής Κοινότητας Γλύφας Δήμου Στυλίδας Π.Ε. Φθιώτιδας.

Ο ΓΕΝΙΚΟΣ ΓΡΑΜΜΑΤΕΑΣ ΔΑΣΩΝ ΤΟΥ
ΥΠΟΥΡΓΕΙΟΥ ΠΕΡΙΒΑΛΛΟΝΤΟΣ ΚΑΙ ΕΝΕΡΓΕΙΑΣ

Έχοντας υπόψη:

1. Την παρ. 1 του άρθρου 24 και την παρ. 3 του άρθρου 117 του Συντάγματος της Ελλάδας.

2. Την παρ. 1 του άρθρου 38 και τις παρ. 1 και 3 του άρθρου 41 του ν. 998/1979 «Προστασία των δασών και των δασικών εν γένει εκτάσεων της χώρας» (Α' 289).

3. Τον ν. 4727/2020 «Ψηφιακή Διακυβέρνηση (Ενσωμάτωση στην Ελληνική Νομοθεσία της Οδηγίας (ΕΕ) 2016/2102 και της Οδηγίας (ΕΕ) 2019/1024) - Ηλεκτρονικές Επικοινωνίες (Ενσωμάτωση στο Ελληνικό Δίκαιο της Οδηγίας (ΕΕ) 2018/1972) και άλλες διατάξεις» (Α' 184).

4. Την από 13.8.2021 Π.Ν.Π. «Εκτακτα μέτρα για την αποτελεσματική προστασία και την ταχεία αποκατάσταση του φυσικού περιβάλλοντος, την άμεση στήριξη των πληγέντων από τις πυρκαγιές του Ιουλίου/Αυγούστου 2021 και συναφείς διατάξεις» (Α' 143), η οποία κυρώθηκε με το άρθρο 2 του ν. 4824/2021 (Α' 156).

5. Τα άρθρα 47 έως 55 του ν. 4915/2022 «Εθνικό Στρατηγικό Σχέδιο Καταπολέμησης της Διαφθοράς, διατάξεις για θέματα ανθρώπινου δυναμικού και Οργανισμών Τοπικής Αυτοδιοίκησης, νομοθετικό πλαίσιο εκπαίδευσης των σπουδαστών/σπουδαστριών της Εθνικής Σχολής Δημόσιας Διοίκησης και Αυτοδιοίκησης για την ένταξη στον κλάδο Π.Ε. Επιτελικών Στελεχών, διατάξεις για την ολοκλήρωση της μεταφοράς των δασικών υπηρεσιών στο Υπουργείο Περιβάλλοντος και Ενέργειας, διατάξεις για την εφαρμογή του Εθνικού Σχεδίου Ανάκαμψης και Ανθεκτικότητας «Ελλάδα 2.0», Εθνική Σύνταξη Ομογενών και άλλες επείγουσες διατάξεις» (Α' 63).

6. Το π.δ. 6/2022 «Σύσταση και μετονομασία Γενικών Γραμματειών, σύσταση Ειδικής Γραμματείας, μεταφορά υπηρεσιών και αρμοδιοτήτων» (Α' 17).

7. Το π.δ. 132/2017 «Οργανισμός Υπουργείου Περιβάλλοντος και Ενέργειας (Υ.Π.Ε.Ν.)» (Α' 160) και το π.δ. 29/2022 «Τροποποίηση του π.δ. 132/2017 "Οργανισμός Υπουργείου Περιβάλλοντος και Ενέργειας (Υ.Π.Ε.Ν.)" (Α' 160)» (Α' 77).

8. Την υπό στοιχεία οικ. ΥΠΕΝ/ΥΠΡΓ/79859/5910/25.7.2023 κοινή απόφαση του Πρωθυπουργού και του Υπουργού Περιβάλλοντος και Ενέργειας «Διορισμός Γενικού Γραμματέα Δασών του Υπουργείου Περιβάλλοντος και Ενέργειας» (Υ.Ο.Δ.Δ. 745).

9. Την υπό στοιχεία ΥΠΕΝ/ΔΔΥ/48478/3594/16.5.2022 κοινή υπουργική απόφαση «Καθορισμός των διοικητικών λεπτομερειών μεταφοράς των δασικών υπηρεσιών του αντίστοιχου προσωπικού και λοιπών θεμάτων της παρ. 5 του άρθρου τρίτου της από 13.8.2021 Πράξης Νομοθετικού Περιεχομένου (Α' 143), η οποία κυρώθηκε με το άρθρο 2 του ν. 4824/2021 (Α' 156)» (Β' 2415).

10. Την από στοιχεία ΥΠΕΝ/ΔΔΥ/62511/4542/17.6.2022 απόφαση του Υπουργού Περιβάλλοντος και Ενέργειας» διαπιστωτική πράξη κατάταξης και τοποθέτησης του προσωπικού των Περιφερειακών Δασικών Υπηρεσιών του Υπουργείου Περιβάλλοντος και Ενέργειας» (Β' 3145).

11. Την υπό στοιχεία ΥΠΕΝ/ΔΝΕΠ/83988/2740/25.8.2022 απόφαση του ΥΠΕΝ «Εξουσιοδότηση υπογραφής "Με εντολή Υπουργού" του Υπουργού Περιβάλλοντος και Ενέργειας, "Με εντολή Υφυπουργού" του Υφυπουργού Περιβάλλοντος και Ενέργειας και "Με εντολή Γενικού Γραμματέα Δασών" του Γενικού Γραμματέα Δασών του Υπουργείου Περιβάλλοντος και Ενέργειας, κατά λόγο αρμοδιότητας, στον Προϊστάμενο της Γενικής Διεύθυνσης Δασών και Δασικού Περιβάλλοντος της Γενικής Γραμματείας Δασών του ΥΠΕΝ, στους Προϊσταμένους των Επιθεωρήσεων Εφαρμογής Δασικής Πολιτικής και στους Προϊσταμένους των Διευθύνσεων, Δασαρχείων και Τμημάτων που υπάγονται σε αυτές» (Β' 4528).

12. Τις υπ' αρ. 160417/1180/8.7.1980 και 182447/3049/24.9.1980 εγκύκλιες διαταγές του Υπουργείου Γεωργίας σχετικά με την κήρυξη εκτάσεων ως αναδασωτέων.

13. Την υπ' αρ. 129252/21.03.2025 εισήγηση του Δασαρχείου Λαμίας από την οποία προκύπτει ότι η βλάστηση της έκτασης που αναφέρεται στο θέμα καταστράφηκε από παράνομη κατάληψη (δια εκχερσώσεως) κατά το παρελθόν και πριν το χρόνο καταστροφής της είχε δασική μορφή κατά την έννοια της παρ. 2 του άρθρου 3 του ν. 998/1979, καλυπτόμενη από δασική βλάστηση αείφυλλων πλατύφυλλων (πουρνάρια, σχίνα, σπάλαθα, αγριελιές, κ.λπ.) και ως εκ τούτου επιβάλλεται η κήρυξή της ως αναδασωτέας, αποφασίζουμε:

Κηρύσσουμε ως αναδασωτέα έκταση δασικού χαρακτήρα της παρ. 2 του άρθρου 3 του ν. 998/1979, εμβαδού 936,10 τ.μ. στη θέση «Πατί-Φανός» Τοπικής Κοινότητας Γλύφας Δήμου Στυλίδας Π.Ε. Φθιώτιδας, της οποίας η βλάστηση καταστράφηκε από παράνομη κατάληψη (δια εκχερσώσεως) κατά το παρελθόν, όπως απεικονίζεται στο συνημμένο από 04.02.2025 τοπογραφικό διάγραμμα, κλίμακας 1:1000, το οποίο αποτελεί αναπόσπαστο μέρος της παρούσας, και προσδιορίζεται επακριβώς από τις αντίστοιχες συντεταγμένες σε ΕΓΣΑ '87.

Η ανωτέρω έκταση συνορεύει:

Ανατολικά: Με έκταση μη δασικού χαρακτήρα.

Δυτικά: Με έκταση μη δασικού χαρακτήρα.

Βόρεια: Με αγροτοδασική οδό και με έκταση μη δασικού χαρακτήρα.

Νότια: Με έκταση μη δασικού χαρακτήρα.

Σκοπί της κήρυξης της ανωτέρω έκτασης ως αναδασωτέας είναι η διατήρηση του δασικού χαρακτήρα αυτής, ο αποκλεισμός διάθεσής της για άλλη χρήση και η αποκατάσταση της δασικής βλάστησης. Η αποκατάσταση της βλάστησης θα γίνει με φυσική αναγέννηση ή με πρόγραμμα τεχνητής αναγέννησης.

Από τις διατάξεις της απόφασης αυτής δεν προκαλείται δαπάνη σε βάρος του κρατικού προϋπολογισμού.

Η ισχύς της παρούσας αρχίζει από την δημοσίευσή της στην Εφημερίδα της Κυβερνήσεως.

ΤΟΠΟΓΡΑΦΙΚΟ ΔΙΑΓΡΑΜΜΑ

Αναδασωτέας δασικής έκτασης στην θέση « Πάπι - Φανός » της Τ.Κ. Γλύφας του Δήμου Στυλίδας που εκχερσώθηκε.
Εμβαδού: 936,10 τ.μ.

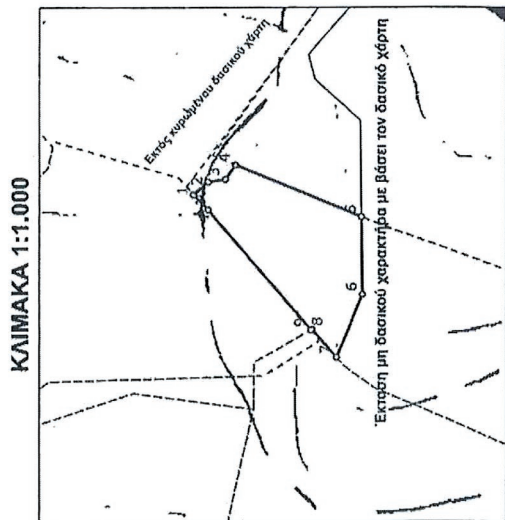

ΑΠΟΣΠΑΣΜΑ ΑΝΑΡΤΗΣΗΣ ΔΑΣΙΚΟΥ ΧΑΡΤΗ

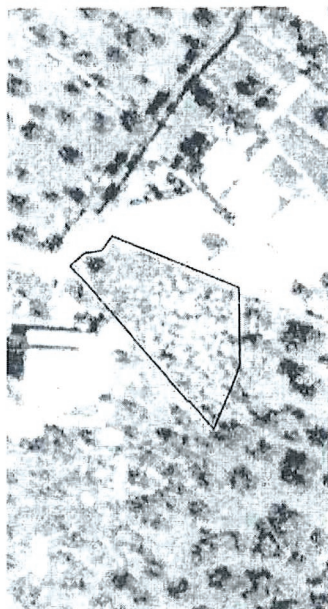

ΠΙΝΑΚΑΣ ΣΥΝΤΕΤΑΓΜΕΝΩΝ (ΕΓΣΑ '87)

ΚΟΡΥΦΕΣ	X	Y
1	413863,43	4314211,45
2	413866,50	4314207,96
3	413867,14	4314203,81
4	413870,60	4314201,35
5	413858,10	4314170,76
6	413839,42	4314170,52
7	413824,24	4314176,82
8	413831,02	4314182,79
9	413830,85	4314183,10
10	413859,85	4314207,97
1	413863,43	4314211,45

ΕΘΝΙΚΟ ΤΥΠΟΓΡΑΦΕΙΟ
Για τεχνικούς λόγους στο σχεδιάγραμμα, από το ηλεκτρονικό αρχείο, έγινε σμίκρυνση κατά ποσοστό **82%**

Με εντολή Γ. Γα-Δασιών
 Η Προϊσταμένη Επιθεώρησης Εφαρμογής
 Δασικής Πολιτικής Θεσσαλίας - Στ. Ελλάδας

Ζωή Φτίκα
 Δασολόγος

ΕΛΕΓΧΘΗΚΕ
Λαμία 02/04/2025

Δημοσθένης Βασιλείου
Δασολόγος

Στυλίδα 04/02/2025

Παναγιώτης Κ. Γκόλφης
Δασολόγος

Η απόφαση αυτή να δημοσιευθεί στην Εφημερίδα της Κυβερνήσεως.

Λαμία, 7 Απριλίου 2025

Με εντολή Γενικού Γραμματέα Δασών
Η Προϊσταμένη Επιθεώρησης
Εφαρμογής Δασικής Πολιτικής
Θεσσαλίας - Στερεάς Ελλάδας
ΖΩΗ ΦΤΙΚΑ

Αριθμ. 123748 (3)

Μερική ανάκληση της υπό στοιχεία ΔΔ/693/18-3-1991 απόφασης Νομάρχης Κέρκυρας περί κήρυξης έκτασης ως αναδασωτέας λόγω παράνομης εκχέρσωσης (Δ' 580) και άρση της αναδάσωσης για έκταση συνολικού εμβαδού έξι στρεμμάτων και ογδόντα οκτώ (6,88) τετραγωνικών μέτρων, στη θέση «Σταλακτό», Κοινότητας Αγίου Ματθαίου, Δημ. Ενοτ. Μελιτειών, Δήμου Νότιας Κέρκυρας, Π.Ε. Κέρκυρας.

Ο ΓΕΝΙΚΟΣ ΓΡΑΜΜΑΤΕΑΣ ΔΑΣΩΝ ΤΟΥ
ΥΠΟΥΡΓΕΙΟΥ ΠΕΡΙΒΑΛΛΟΝΤΟΣ ΚΑΙ ΕΝΕΡΓΕΙΑΣ

Έχοντας υπόψη:

1. Την παρ. 1 του άρθρου 24 και την παρ. 3 του άρθρου 117 του Συντάγματος της Ελλάδας.
2. Τον ν. 998/1979 «Περί προστασίας των δασών και δασικών εν γένει εκτάσεων της Χώρας» (Α' 289) και ειδικότερα τα άρθρα 38 και 44 όπως τροποποιήθηκαν με το άρθρο 35 του ν. 4280/2014 (Α' 159).
3. Τον ν. 3208/2003 (Α' 303), τον ν. 3818/2010 (Α' 17) και τον ν. 4280/2014 (Α' 159).
4. Το άρθρο 74 του ν. 4986/2022 (Α' 204).
5. Την από 13-8-2021 Πράξη Νομοθετικού Περιεχομένου (Α' 143) η οποία κυρώθηκε με το άρθρο του ν. 4824/2021 (Α' 156).
6. Την υπό στοιχεία ΥΠΕΝ/ΔΔΥ/48478/3594/16-5-2022 κοινή υπουργική απόφαση περί καθορισμού των διοικητικών λεπτομερειών μεταφοράς των δασικών υπηρεσιών (Β' 2415).
7. Το π.δ. 6/2022 «Σύσταση και μετονομασία Γενικών Γραμματειών, σύσταση Ειδικής Γραμματείας, μεταφορά υπηρεσιών και αρμοδιοτήτων» (Α' 17).
8. Των άρθρων 47 έως 55 του ν. 4915/2022 (Α' 63).
9. Την υπό στοιχεία ΥΠΕΝ/ΔΝΕΠ/83988/2740/25-8-2022 απόφαση Υπουργού και του Υφυπουργού Περιβάλλοντος και Ενέργειας και Γενικού Γραμματέα Δασών του Υπουργείου Περιβάλλοντος και Ενέργειας περί εξουσιοδότησης υπογραφής (Β' 4528).

10. Την υπό στοιχεία ΥΠΕΝ/ΔΠΔ/105293/6510/13-10-2023 εγκύκλιο διαταγή του ΥΠΕΝ.

11. Την υπό στοιχεία ΔΔ/693/18-3-1991 απόφαση Νομάρχης Κέρκυρας (Δ' 580).

12. Την υπ' αρ. 35 απόφαση Ε.Π.Ε.Α. Κέρκυρας (ΑΔΑ: 9ΧΜΒ4653Π8-ΠΒ8).

13. Την υπ' αρ. 1443 απόφαση Ε.Π.Ε.Α. Κέρκυρας (ΑΔΑ: ΨΞΛΥ4653Π8-6Θ5).

14. Την από 21-2-2025 εισήγηση αρμοδίου υπαλλήλου της Δ/νσης Δασών Κέρκυρας (αρ. πρωτ. εισερχ. 71215/21-2-2025).

16. Την υπ' αρ. 112884/24-3-2025 εισηγητική έκθεση της Δ/νσης Δασών Κέρκυρας.

17. Το γεγονός ότι δεν προκαλείται δαπάνη στον κρατικό προϋπολογισμό, αποφασίζουμε:

Ανακαλούμε μερικώς την υπό στοιχεία ΔΔ/693/18-3-1991 απόφαση Νομάρχης Κέρκυρας περί κήρυξης έκτασης ως αναδασωτέας λόγω πυρκαγιάς (Δ' 580) και αίρουμε την αναδάσωση για έκταση συνολικού εμβαδού έξι κόμμα ογδόντα οκτώ (6,88) στρεμμάτων όπως αυτή εμφανίζεται με σημεία περιμέτρου (1, 2, 3, ..., 24, 25, 1) στο προσαρτημένο στην παρούσα απόφασή μας τοπογραφικό διάγραμμα, εξαρτημένο από το Ελληνικό Γεωδαιτικό Σύστημα Αναφοράς ΕΓΣΑ '87, βρίσκεται στη θέση «Σταλακτό», Κοινότητας Αγίου Ματθαίου, Δημ. Ενοτ. Μελιτειών, Δήμου Νότιας Κέρκυρας, Π.Ε. Κέρκυρας, και σύμφωνα και με τον αναρτημένο/μερικώς κυρωμένο δασικό χάρτη Π.Ε. Κέρκυρας, έχει όρια:

ΒΟΡΕΙΑ: Δασικού χαρακτήρα και αναδασωτέα έκταση.

ΝΟΤΙΑ: Δασικού χαρακτήρα και αναδασωτέα έκταση (ΠΔ-ΑΝ-αριθμ 1443 απόφαση ΕΠ.Ε.Α.)-Δρόμος.

ΑΝΑΤΟΛΙΚΑ: Δρόμος-Δασικού χαρακτήρα έκταση (ΔΑ).

ΔΥΤΙΚΑ: Δρόμος.

καθώς:

σύμφωνα με τις υπ' αρ. 35 και υπ' αρ. 1443 αποφάσεις της ΕΠΕΑ Κέρκυρας (ΑΔΑ: 9ΧΜΒ4653Π8-ΠΒ8 και ΨΞΛΥ4653Π8-6Θ5 αντίστοιχα) το εν λόγω τμήμα αποτελεί πλέον μη δασικού χαρακτήρα έκταση (ΑΑ) και λαμβάνοντας υπόψη τα οριζόμενα στο άρθρο 74 του ν. 4986/2022 (Α' 204) και στις υπό στοιχεία ΥΠΕΝ/ΔΠΔ/105293/6510/13-10-2023 και υπό στοιχεία ΥΠΕΝ/ΔΠΔ/76845/5238/12-7-2024 εγκυκλίου διαταγές του ΥΠΕΝ η ανάκληση είναι υποχρεωτική.

Από την εφαρμογή των κανονιστικών διατάξεων της απόφασης αυτής δεν προκαλείται δαπάνη σε βάρος του κρατικού προϋπολογισμού σύμφωνα με το άρθρο 90 του Κώδικα νομοθεσίας για την Κυβέρνηση και τα κυβερνητικά όργανα (π.δ. 63/2005, Α' 98), το οποίο διατηρήθηκε σε ισχύ με την περ. 22 του άρθρου 119 του ν. 4622/2019 (Α' 133).

ΤΟΠΟΓΡΑΦΙΚΟ ΔΙΑΓΡΑΜΜΑ

Μερική ανάκληση της υπ' αριθμ. ΔΔ/693/18-3-1991 απόφασης Νομάρχη Κέρκυρας και άρση της αναδάσωσης για έκταση εμβαδού 6,88 στρεμμάτων στη θέση "Σταλακτό, Κοιν. Αγίου Ματθαίου, Δ.Ε. Μελετιέων Δήμου Νότιας Κέρκυρας, Π.Ε Κέρκυρας.
Κλίμακα 1:1200

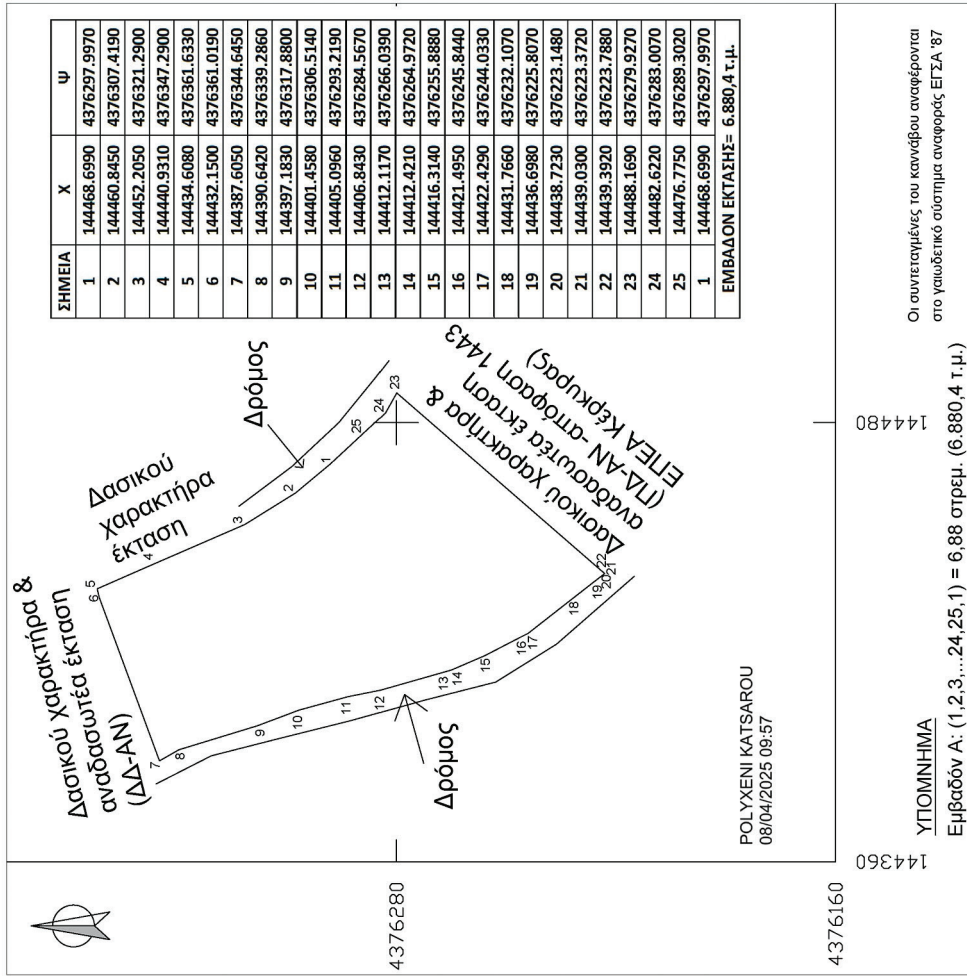

ΕΘΝΙΚΟ ΤΥΠΟΓΡΑΦΕΙΟ
Για τεχνικούς λόγους στο σχέδιό γραμμα, από το ηλεκτρονικό αρχείο, έγινε σμίκρυνση κατά ποσοστό **58%**

ΑΠΟΣΠΑΣΜΑ ΜΕΡΙΚΩΣ ΚΥΡΩΜΕΝΟΥ ΔΑΣΙΚΟΥ ΧΑΡΤΗ Π.Ε. ΚΕΡΚΥΡΑΣ

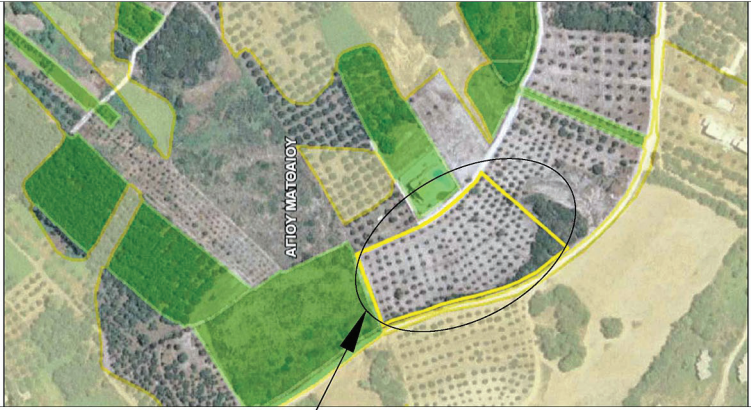

Το παρόν ανήκει στη με αριθμό 123748/1-4-2025 απόφαση του Γ.Γ. Δασών ΥΠΕΝ

θέση έκτασης που αίρεται η αναδάσωση

ΚΕΡΚΥΡΑ 21 Φεβρουαρίου 2025
Η ΣΥΝΤΑΚΤΡΙΑ

ΚΑΤΣΑΡΟΥ ΠΟΛΥΞΕΝΗ
ΔΑΣΟΠΟΝΟΣ

ΚΕΡΚΥΡΑ, 24 Φεβρουαρίου 2025
Με Εντολή Υπουργού Π.ΕΝ,
Η Προϊσταμένη
της Δ/νσης Δασών Κέρκυρας

ΚΡΗΤΙΚΟΥ ΖΑΪΡΑ ΑΙΚΑΤΕΡΙΝΗ
ΔΑΣΟΛΟΓΟΣ ΜΕ Α' ΒΑΘΜΟ

ΠΑΤΡΑ 1 Απριλίου 2025
Με εντολή Γενικού Γραμματέα Δασών Υ.Π.ΕΝ
Ο Επιθεωρητής Εφαρμογής Δασικής Πολιτικής
Πελοποννήσου, Δυτικής Ελλάδας & Ιονίου

ΝΙΚΗΤΑΣ ΜΑΖΗΣ
ΔΑΣΟΛΟΓΟΣ ΠΕΡΙΒΑΛΛΟΝΤΟΛΟΓΟΣ ΜSc

Οι συντεταγμένες του κανθώβου αναφέρονται στο γεωδαιτικό σύστημα αναφοράς ΕΓΣΑ '87

ΥΠΟΜΝΗΜΑ
Εμβαδόν Α: (1,2,3,...24,25,1) = 6,88 στρεμμ. (6.880,4 τ.μ.)

POLYXENI KATSAROU
08/04/2025 09:57

Η απόφαση αυτή να δημοσιευθεί στην Εφημερίδα της Κυβερνήσεως.

Πάτρα 1 Απριλίου 2025

Με εντολή Γενικού Γραμματέα Δασών
Ο Επιθεωρητής Εφαρμογής Δασικής Πολιτικής
Πελοποννήσου, Δυτικής Ελλάδας και Ιονίου

ΝΙΚΗΤΑΣ ΜΑΖΗΣ



ΕΘΝΙΚΟ ΤΥΠΟΓΡΑΦΕΙΟ

Το Εθνικό Τυπογραφείο αποτελεί δημόσια υπηρεσία υπαγόμενη στην Προεδρία της Κυβέρνησης και έχει την ευθύνη τόσο για τη σύνταξη, διαχείριση, εκτύπωση και κυκλοφορία των Φύλλων της Εφημερίδας της Κυβερνήσεως (ΦΕΚ), όσο και για την κάλυψη των εκτυπωτικών - εκδοτικών αναγκών του δημοσίου και του ευρύτερου δημόσιου τομέα (ν. 3469/2006/Α' 131 και π.δ. 29/2018/Α'58).

1. ΦΥΛΛΟ ΤΗΣ ΕΦΗΜΕΡΙΔΑΣ ΤΗΣ ΚΥΒΕΡΝΗΣΕΩΣ (ΦΕΚ)

- Τα **ΦΕΚ σε ηλεκτρονική μορφή** διατίθενται δωρεάν στο www.et.gr, την επίσημη ιστοσελίδα του Εθνικού Τυπογραφείου. Όσα ΦΕΚ δεν έχουν ψηφιοποιηθεί και καταχωριστεί στην ανωτέρω ιστοσελίδα, ψηφιοποιούνται και αποστέλλονται επίσης δωρεάν με την υποβολή αιτήματος στην ηλεκτρονική διεύθυνση feksales@et.gr.
- Τα **ΦΕΚ σε έντυπη μορφή** διατίθενται σε μεμονωμένα φύλλα είτε απευθείας από το Τμήμα Πωλήσεων και Συνδρομητών, είτε ταχυδρομικά με την αποστολή αιτήματος παραγγελίας στην ηλεκτρονική διεύθυνση feksales@et.gr.
 - Το κόστος ενός ασπρόμαυρου ΦΕΚ από 1 έως 16 σελίδες είναι 1,00 €, αλλά για κάθε επιπλέον οκτασέλιδο (ή μέρος αυτού) προσαυξάνεται κατά 0,20 €. Το κόστος ενός έγχρωμου ΦΕΚ από 1 έως 16 σελίδες είναι 1,50 €, αλλά για κάθε επιπλέον οκτασέλιδο (ή μέρος αυτού) προσαυξάνεται κατά 0,30 €.
 - Το τεύχος Α.Σ.Ε.Π. διατίθεται δωρεάν.
 - Υπάρχει δυνατότητα ετήσιας συνδρομής οποιουδήποτε τεύχους σε έντυπη μορφή μέσω του Τμήματος Πωλήσεων και Συνδρομητών.

• Τρόποι αποστολής κειμένων προς δημοσίευση:

A. Αποστολή των εγγράφων προς δημοσίευση στο ΦΕΚ στην ηλεκτρονική διεύθυνση <https://eservices.et.gr>. Σχετικές εγκύκλιοι και οδηγίες στην ηλεκτρονική διεύθυνση του Εθνικού Τυπογραφείου (www.et.gr) στη διαδρομή **Ανακοινώσεις → Εγκύκλιοι**.

B. Κατ' εξαίρεση, όσοι πολίτες δεν διαθέτουν προηγμένη ψηφιακή υπογραφή μπορούν είτε να αποστέλλουν ταχυδρομικά, είτε να καταθέτουν με εκπρόσωπό τους κείμενα προς δημοσίευση εκτυπωμένα σε χαρτί στο Τμήμα Παραλαβής και Καταχώρισης Δημοσιευμάτων.

• Πληροφορίες, σχετικά με την αποστολή/κατάθεση εγγράφων προς δημοσίευση, την ημερήσια κυκλοφορία των Φ.Ε.Κ., με την πώληση των τευχών και με τους ισχύοντες τιμοκαταλόγους για όλες τις υπηρεσίες μας, περιλαμβάνονται στον ιστότοπο (www.et.gr). Επίσης μέσω του ιστότοπου δίδονται πληροφορίες σχετικά με την πορεία δημοσίευσης των εγγράφων, με βάση τον Κωδικό Αριθμό Δημοσιεύματος (ΚΑΔ). Πρόκειται για τον αριθμό που εκδίδει το Εθνικό Τυπογραφείο για όλα τα κείμενα που πληρούν τις προϋποθέσεις δημοσίευσης.

2. ΕΚΤΥΠΩΤΙΚΕΣ - ΕΚΔΟΤΙΚΕΣ ΑΝΑΓΚΕΣ ΤΟΥ ΔΗΜΟΣΙΟΥ

Το Εθνικό Τυπογραφείο ανταποκρινόμενο σε αιτήματα υπηρεσιών και φορέων του δημοσίου αναλαμβάνει να σχεδιάσει και να εκτυπώσει έντυπα, φυλλάδια, βιβλία, αφίσες, μπλοκ, μηχανογραφικά έντυπα, φακέλους για κάθε χρήση, κ.ά.

Επίσης σχεδιάζει ψηφιακές εκδόσεις, λογότυπα και παράγει οπτικοακουστικό υλικό.

Ταχυδρομική Διεύθυνση: **Καποδιστρίου 34, 10432 Αθήνα**

ΤΗΛΕΦΩΝΙΚΟ ΚΕΝΤΡΟ: 210 5279000

Ιστότοπος: **www.et.gr**

Πληροφορίες σχετικά με την λειτουργία του ιστότοπου: **helpdesk.et@et.gr**

Αποστολή εγγράφων προς δημοσίευση στο ΦΕΚ στην ηλεκτρονική διεύθυνση

<https://eservices.et.gr>

ΕΞΥΠΗΡΕΤΗΣΗ ΚΟΙΝΟΥ

Πωλήσεις - Συνδρομές: (Ισόγειο, τηλ. 210 5279178 - 180)

Πληροφορίες: (Ισόγειο, Γραφείο 3 και τηλεφ. κέντρο 210 5279000)

Παραλαβή Δημοσιευτέας Ύλης: (Ισόγειο, τηλ. 210 5279167, 210 5279139)

Ωράριο για το κοινό: Δευτέρα έως και Παρασκευή: 8:00 - 13:30

