



ΕΦΗΜΕΡΙΔΑ ΤΗΣ ΚΥΒΕΡΝΗΣΕΩΣ ΤΗΣ ΕΛΛΗΝΙΚΗΣ ΔΗΜΟΚΡΑΤΙΑΣ

5 Μαΐου 2025

ΤΕΥΧΟΣ ΤΕΤΑΡΤΟ

Αρ. Φύλλου 251

ΑΠΟΦΑΣΕΙΣ

Αριθμ. 103835

Κήρυξη ως αναδασωτέας δασικού χαρακτήρα έκτασης, συνολικού εμβαδού 458,800 στρ., στην οποία εκδηλώθηκε πυρκαγιά στις 19 Ιουνίου 2024, στη θέση ΚΙΤΣΙ, του Δήμου Κρωπίας, της Π.Ε. Ανατολικής Αττικής.

Ο ΓΕΝΙΚΟΣ ΓΡΑΜΜΑΤΕΑΣ ΔΑΣΩΝ
ΤΟΥ ΥΠΟΥΡΓΕΙΟΥ ΠΕΡΙΒΑΛΛΟΝΤΟΣ ΚΑΙ
ΕΝΕΡΓΕΙΑΣ

Έχοντας υπόψη:

1. Τις διατάξεις:

- α) Της παρ. 3 του άρθρου 117 και της παρ. 1 του άρθρου 24 του Συντάγματος,
- β) του ν. 3200/1955 (Α' 97),
- γ) του ν. 3861/2010 «Ενίσχυσης της διαφάνειας με την υποχρεωτική ανάρτηση νόμων και πράξεων των κυβερνητικών, διοικητικών και αυτοδιοικητικών οργάνων στο διαδίκτυο - Πρόγραμμα Διαύγεια - και άλλες διατάξεις» (Α' 112),
- δ) του π.δ. 70/2015 (Α' 114) περί ανασύστασης Υπουργείων Αγροτικής Ανάπτυξης και Τροφίμων και μετονομασίας του Υπουργείου Παραγωγικής Ανασυγκρότησης, Περιβάλλοντος και Ενέργειας σε Υπουργείο Περιβάλλοντος και Ενέργειας,
- ε) του π.δ. 132/2017 «Οργανισμός Υπουργείου Περιβάλλοντος και Ενέργειας (Υ.Π.ΕΝ.)» (Α' 160), όπως τροποποιήθηκε με το π.δ. 29/2022 (Α' 77),
- στ) του ν. 4622/2019 «Επιτελικό Κράτος: οργάνωση, λειτουργία και διαφάνεια της Κυβέρνησης, των κυβερνητικών οργάνων και της κεντρικής δημόσιας διοίκησης» (Α' 133),
- ζ) της από 13.08.2021 Πράξης Νομοθετικού περιεχομένου η οποία κυρώθηκε με το άρθρο 2 του ν. 4824/2021 (Α' 156) και των άρθρων 47-55 του ν. 4915/2022 (Α' 63),
- η) του π.δ. 6/2022 (Α' 17) περί σύστασης Γενικής Γραμματείας Δασών στο Υ.Π.ΕΝ.,
- θ) της υπό στοιχεία ΥΠΕΝ/ΥΠΡΓ/79859/5910/25.7.2023 κοινής απόφασης του Πρωθυπουργού και του Υπουργού Περιβάλλοντος και Ενέργειας «Διορισμός Γενικού Γραμματέα Δασών του Υπουργείου Περιβάλλοντος και Ενέργειας» (ΥΟΔΔ 745),

ι) της υπό στοιχεία ΥΠΕΝ/ΔΔΥ/48473/3594/16.5.2022 (Β' 2415) κοινής υπουργικής απόφασης περί ολοκλήρωσης μεταφοράς Δασικών Υπηρεσιών στο Υπουργείο Περιβάλλοντος και Ενέργειας,

ια) της υπό στοιχεία ΥΠΕΝ/ΔΝΕΠ/83988/2740/25.8.2022 (Β' 4528) κοινής υπουργικής απόφασης περί εξουσιοδότησης υπογραφής στους Προϊστάμενους των Επιθεωρήσεων Εφαρμογής Δασικής Πολιτικής και στους Προϊστάμενους των Διευθύνσεων, Δασαρχείων και Τμημάτων που υπάγονται σε αυτές,

ιβ) της υπ' αρ. 160417/1180/9.7.1980 εγκυκλίου διαταγής του Υπ. Γεωργίας,

ιγ) του ν. 3208/2003 (Α' 303) περί προστασίας δασικών οικοσυστημάτων κ.τ.λ.,

ιδ) των υπ' αρ. οικ.179200/5059/20.12.2012 και με υπό στοιχεία 133002/6552πε/22.1.2016 εγκυκλίων του ΥΠΕΚΑ και του ΥΠΕΝ αντίστοιχα,

ιε) του π.δ. 32/16.3.2016 (Α' 46),

ιστ) του ν. 998/1979 «Περί προστασίας των Δασών και των Δασικών εν γένει εκτάσεων της Χώρας» (Α' 289) και ειδικότερα:

i) Του άρθρου 41,

ii) της παρ. 1 του άρθρου 38, όπως τροποποιήθηκε και αντικαταστάθηκε με την παρ. 1 του άρθρου 35 του ν. 4280/2014 (Α' 59) και την παρ. 1 του άρθρου 32 του ν. 4342/2015 (Α' 143),

iii) του νέου άρθρου 67Α παρ. 7α, όπως προστέθηκε με το άρθρο 40 του ν. 4280/2014 (Α' 159).

2. Τις υπ' αρ. 2471/6.4.1999 και 1324/10.3.1998 τελεσίδικες Πράξεις Χαρακτηρισμού του Δασάρχη Πεντέλης.

3. Τις υπ' αρ. 3788/91/28.5.1992 (Δ' 709) και 1344/15.4.2003 (Δ' 571) αποφάσεις κήρυξης εκτάσεων ως αναδασωτέας λόγω εκχέρσωσης, Νομάρχη Ανατολικής Αττικής και Γενικού Γραμματέα Περιφέρειας Αττικής αντίστοιχα, και την υπ' αρ. 384/23.2.2012 (Δ' 141) απόφαση κήρυξης έκτασης ως αναδασωτέας λόγω πυρκαγιάς του Γενικού Γραμματέα Αποκεντρωμένης Διοίκησης Αττικής.

4. Την υπ' αρ. 29801/12.3.2021 απόφαση του Διευθυντή Δασών Ανατολικής Αττικής περί ανάρτησης δασικού χάρτη (ΑΔΑ: ΨΚΜΟΟΡ1Κ-ΣΦΟ).

5. Την υπ' αρ. 201711/23.4.2024 απόφαση του Γενικού Γραμματέα Δασών του ΥΠΕΝ περί κύρωσης δασικού χάρτη (Δ' 264).

6. Το υπό στοιχεία Α2602/22.6.2024 έγγραφο της ΓΓΠΠ με τα χαρτογραφικά δεδομένα του προγράμ-

ματος Copernicus/EmergencyManagementService-RapidMapping και το υπ' αρ. 68308/2519/4.7.2024 έγγραφο της ΔΔΕΥ του ΥΠΕΝ.

7. Την υπό στοιχεία ΥΣ 1146/20.8.2024 εισήγηση για κήρυξη και επανακήρυξη ως αναδασωτέας της αναφερόμενης στο θέμα δασικής έκτασης με το από 09.08.2024 τοπογραφικό διάγραμμα που τη συνοδεύει, μετά από αυτοψία, έλεγχο και οριστικοποίηση των ορίων της πυρκαγιάς αρμοδίων υπαλλήλων Δασονομείου Κορωπίου του Δασαρχείου Πεντέλης.

8. Την υπ' αρ. 390732/21.8.2024 πρότασης του Δασαρχείου Πεντέλης για κήρυξη ως αναδασωτέας της αναφερόμενης στο θέμα έκτασης.

9. Την υπ' αρ. 558091/12.11.2024 επιστροφή της ως άνω πρότασης κήρυξης από τη Διεύθυνση Δασών Ανατολικής Αττικής και την υπ' αρ. 590777/28.11.2024 επανυποβολή της από το Δασαρχείο Πεντέλης.

10. Το υπ' αρ. 631018/18.12.2024 έγγραφο της Διεύθυνσης Δασών Ανατολικής Αττικής και τα υπ' αρ. 35885/29.01.2025 και 53519/10.02.2025 έγγραφα Δασαρχείου Πεντέλης με συμπληρωματικά στοιχεία, αποφασίζουμε:

Από την έκταση συνολικού εμβαδού οκτακοσίων δέκα πέντε στρεμμάτων και επτακοσίων ενενήντα ενός χιλιοστών του στρέμματος (815,791 στρ.), στη θέση ΚΙΤΣΙ του Δήμου Κρωπίας, της Π.Ε. Ανατολικής Αττικής, στην οποία εκδηλώθηκε πυρκαγιά στις 19 Ιουνίου 2024, όπως απεικονίζεται με κόκκινη γραμμή ορίου στο από 9.8.2024 τοπογραφικό διάγραμμα αρμοδίων υπαλλήλων Δασαρχείου Πεντέλης, σε υπόβαθρο αποσπάσματος φ.χ. ΓΥΣ 6466/3, κλίμακας 1:6000, με γεωγραφικές συντεταγμένες των κορυφών σε ΕΓΣΑ '87 όπως καταγράφονται στον επισυναπτόμενο Πίνακα ΚΥΡΙΟ ΟΡΙΟ, η οποία αποτελείται από πενήντα τρία (53) διακριτά τμήματα, εκ των οποίων δώδεκα τμήματα [10, 20, 22, 23, 24, 25, 26, 27, 28, 33, 42 και 43], είναι σε απόσταση από το κύριο όριο της φωτιάς καθώς προέκυψαν από κηλιδώσεις κατά την εξάπλωσή της, που απεικονίζονται στο τοπογραφικό διάγραμμα με γεωγραφικές συντεταγμένες των κορυφών σε ΕΓΣΑ '87, όπως καταγράφονται στους αντίστοιχους επισυναπτόμενους Πίνακες Συντεταγμένων Τμημάτων [1 έως 53], όλα θεωρημένα από τον Δασάρχη Πεντέλης και συνοδεύουν την παρούσα απόφαση, με όρια σύμφωνα με τον αναρτημένο και μερικώς κυρμένο δασικό χάρτη:

Βόρεια: Με μη δασικές εκτάσεις με τον χαρακτηρισμό (ΠΑ)

και με δασικού χαρακτήρα εκτάσεις με τον χαρακτηρισμό (ΔΔ)

Νότια: Με μη δασικές εκτάσεις με τον χαρακτηρισμό (ΠΑ)

και με δασικού χαρακτήρα εκτάσεις με τον χαρακτηρισμό (ΔΔ και ΔΑ)

Ανατολικά: Με μη δασικές εκτάσεις με τον χαρακτηρισμό (ΠΑ)

και με δασικού χαρακτήρα εκτάσεις με τον χαρακτηρισμό (ΔΔ)

Δυτικά: Με μη δασικές εκτάσεις με τον χαρακτηρισμό (ΠΑ)

και με δασικού χαρακτήρα εκτάσεις με τον χαρακτηρισμό (ΔΔ).

Α. Κηρύσσουμε ως αναδασωτέα λόγω πυρκαγιάς δασικού χαρακτήρα έκταση, συνολικού εμβαδού τριακοσίων ενενήντα επτά στρεμμάτων και τριακοσίων ογδόντα δύο χιλιοστών του στρέμματος (397,382 στρ.), όπως απεικονίζεται στο από 09.08.2024 τοπογραφικό διάγραμμα αρμοδίων υπαλλήλων Δασαρχείου Πεντέλης με τα τμήματα [1 και 2], με σκούρο πράσινο χρώμα, με γεωγραφικές συντεταγμένες των κορυφών σε ΕΓΣΑ '87 που δίνονται στους αντίστοιχους επισυναπτόμενους Πίνακες Συντεταγμένων των τμημάτων [1 και 2].

Διαπιστώθηκε από την αυτοψία, ότι πριν την ημέρα της πυρκαγιάς έφεραν δασική βλάστηση η οποία και καταστράφηκε, αποτελούμενη κυρίως από αείφυλλα πλατύφυλλα θαμνώδη είδη (πουρνάρια, σχίνα) και από διάσπαρτα αραιά άτομα Χαλεπίου Πεύκης με σχηματισμό μικρών συστάδων σε δυο θέσεις. Αποτελεί μέρος και συνέχεια της ευρύτερης έκτασης του λόφου «Κιάφα Θήτι», όπου μέσω της αμοιβαίας αλληλεξάρτησης και αλληλεπίδρασης αποτελεί ιδιαίτερη βιοκοινότητα (δασοβιοκοινότητα) και ιδιαίτερο φυσικό περιβάλλον (δασογενές).

Τα εν λόγω τμήματα εμπίπτουν στον αναρτημένο δασικό χάρτη, το τμήμα [1] και εν μέρει το τμήμα [2] εμπίπτουν εντός του κυρμένου δασικού χάρτη, με τον χαρακτηρισμό ΔΔ (Δάση και δασικές εκτάσεις στις Α/Φ Παλαιότερης λήψης ή προϋφιστάμενα στοιχεία/Δάση και δασικές εκτάσεις στις Α/Φ πρόσφατης λήψης και στις αυτοψίες).

Β. Επανακηρύσσουμε αναδασωτέα λόγω πυρκαγιάς δασικού χαρακτήρα έκταση, συνολικού εμβαδού εξακοσίων τριάντα έξι χιλιοστών του στρέμματος (0,636 στρ.), όπως απεικονίζεται στο από 09.08.2024 τοπογραφικό διάγραμμα αρμοδίων υπαλλήλων Δασαρχείου Πεντέλης με το τμήμα [18], με πορτοκαλί χρώμα, και με γεωγραφικές συντεταγμένες των κορυφών σε ΕΓΣΑ '87, οι οποίες δίνονται στον αντίστοιχο επισυναπτόμενο Πίνακα συντεταγμένων των κορυφών του τμήματος [18], προκειμένου να τύχει εφαρμογής η παρ. 7α του άρθρου 67Α του ν. 998/1979.

Η δασικού χαρακτήρα έκταση είναι ήδη κηρυγμένη ως αναδασωτέα λόγω παλαιάς εκχέρωσης με την υπ' αρ. 1344/15.4.2003 (Δ' 571) απόφαση Γενικού Γραμματέα Περιφέρειας Αττικής, την ημέρα της πυρκαγιάς έφερε δασική βλάστηση αποτελούμενη από αείφυλλα πλατύφυλλα θαμνώδη είδη (πουρνάρια, σχίνα) και από διάσπαρτα αραιά άτομα Χαλεπίου Πεύκης. Αποτελεί μέρος και συνέχεια δασικών εκτάσεων που μέσω της αμοιβαίας αλληλεξάρτησης και αλληλεπίδρασης αποτελεί ιδιαίτερη βιοκοινότητα (δασοβιοκοινότητα) και ιδιαίτερο φυσικό περιβάλλον (δασογενές).

Το σύνολό της εμπίπτει εντός του κυρμένου δασικού χάρτη με τον χαρακτηρισμό ΔΔ (Δάση και δασικές εκτάσεις στις Α/Φ Παλαιότερης λήψης ή προϋφιστάμενα στοιχεία/Άλλης μορφής/κάλυψης εκτάσεις στις Α/Φ Πρόσφατης λήψης) και επιπλέον πληροφορία ΑΝ.

Γ. Κηρύσσουμε ως αναδασωτέα λόγω εκχέρωσης δασικού χαρακτήρα έκταση, συνολικού εμβαδού εξήντα στρεμμάτων και επτακοσίων ογδόντα δύο χιλιοστών του στρέμματος (60, 782 στρ.), όπως απεικονίζεται στο από

09.08.2024 τοπογραφικό διάγραμμα αρμοδίων υπαλλήλων Δασαρχείου Πεντέλης με τα τμήματα [4, 5, 6, 7, 8, 9, 10, 11, 12, 13, 14, 15 και 16], με κόκκινο χρώμα, με γεωγραφικές συντεταγμένες των κορυφών σε ΕΓΣΑ '87 που δίνονται στους αντίστοιχους επισυναπτόμενους Πίνακες Συντεταγμένων των Τμημάτων [4, 5, 6, 7, 8, 9, 10, 11, 12, 13, 14, 15 και 16].

Διαπιστώθηκε ότι κατά την ημέρα της πυρκαγιάς τα τμήματα [4, 5 και 6] που έφεραν κατά το παρελθόν επεμβάσεις (μάντρες) είχαν αραιή δασική βλάστηση, ενώ η υπόλοιπη καμένη έκταση δεν έφερε καθόλου δασική βλάστηση και κατά το παρελθόν είχε υποστεί εκχέρσωση. Η εν λόγω έκταση αποτελεί μέρος και συνέχεια ευρύτερης έκτασης, του δασικού λόφου «Κιάφα Θήτι», το δυτικό τμήμα του οποίου κάηκε και εμπίπτει εντός του αναρτημένου δασικού χάρτη, με ορισμένα τμήματα εντός του μερικώς κυρωμένου δασικού χάρτη, με τον χαρακτηρισμό ΔΑ (Δάση και δασικές εκτάσεις στις Α/Φ Παλαιότερης λήψης ή προϋφιστάμενα στοιχεία/Άλλης μορφής/κάλυψης εκτάσεις στις Α/Φ Πρόσφατης λήψης).

Δ. Εξαιρείται της κήρυξης δασικού χαρακτήρα έκταση, ήδη κηρυγμένη αναδασωτέα λόγω πυρκαγιάς από το έτος 2007 και μετά, με την υπ' αρ. 384/23.2.2012 (Δ' 141) απόφαση Γενικού Γραμματέα Αποκεντρωμένης Διοίκησης Αττικής, καθώς έχει γι' αυτήν έχει εφαρμογή η παρ. 7α του άρθρου 67Α του ν. 998/1979, εμβαδού δύο στρεμμάτων και εξακοσίων είκοσι τεσσάρων χιλιοστών του στρέμματος (2,624 στρ.), όπως απεικονίζεται στο από 9.8.2024 τοπογραφικό διάγραμμα αρμοδίων υπαλλήλων Δασαρχείου Πεντέλης με το τμήμα [19] ανοικτού πράσινου χρώματος, με γεωγραφικές συντεταγμένες των κορυφών σε ΕΓΣΑ '87 που δίνονται στον αντίστοιχο επισυναπτόμενο Πίνακα Συντεταγμένων του τμήματος [19].

Στον κυρωμένο δασικό χάρτη φέρει τον χαρακτηρισμό ΔΔ (Δάση και δασικές εκτάσεις στις Α/Φ παλαιότερης λήψης ή προϋφιστάμενα στοιχεία/Δάση και δασικές εκτάσεις στις Α/Φ πρόσφατης λήψης και στις αυτοψίες) με επιπλέον πληροφορία (ΑΝ).

Ε. Εξαιρείται της κήρυξης Δασικού χαρακτήρα έκταση, ήδη κηρυγμένη αναδασωτέα λόγω καταστροφής στο παρελθόν της δασικής βλάστησης μετά από παράνομη ρίψη μπάζων και χωμάτων με την υπ' αρ. 3788/91/28.5.1992 (Δ' 709) απόφαση Νομάρχη Ανατολικής Αττικής, με χαρακτηρισμό στον κυρωμένο δασικό χάρτη ΔΑ (Δάση και δασικές εκτάσεις στις Α/Φ παλαιότερης λήψης ή προϋφιστάμενα στοιχεία/Άλλης μορφής/κάλυψης εκτάσεις στις Α/Φ Πρόσφατης λήψης) με επιπλέον πληροφορία (ΑΝ), εμβαδού ενός στρέμματος και πεντακοσίων πενήντα ενός χιλιοστών του στρέμματος (1,551 στρ.), όπως απεικονίζεται στο ως άνω 09.08.2024 τοπογραφικό διάγραμμα αρμοδίων υπαλλήλων Δασαρχείου Πεντέλης με το τμήμα [17], ανοικτού μοβ χρώματος, με γεωγραφικές συντεταγμένες των κορυφών σε ΕΓΣΑ '87 που δίνονται στον αντίστοιχο επισυναπτόμενο Πίνακα Συντεταγμένων του τμήματος [17].

ΣΤ. Εξαιρείται της κήρυξης έκταση μη υπαγόμενη στις διατάξεις της δασικής νομοθεσίας, συνολικού εμβαδού τριακοσίων τριών στρεμμάτων και πεντακοσίων εννιά χιλιοστών του στρέμματος (303,509 στρ.), με χαρα-

κτηρισμό ΠΑ στον μερικώς κυρωμένο δασικό χάρτη, όπως απεικονίζεται στο από 09.08.2024 τοπογραφικό διάγραμμα αρμοδίων υπαλλήλων Δασαρχείου Πεντέλης με τα τμήματα [21, 38, 39, 40, 41, 42, 43], που βρίσκονται εντός της υπ' αρ. 1324/10.03.1998 τελεσίδικης Πράξης Χαρακτηρισμού του Δασάρχη Πεντέλης, καθώς και τα τμήματα [20, 22, 23, 24, 25, 26, 27, 28, 33, 29, 30, 31, 32, 34, 35, 36, 37] που βρίσκονται εντός της υπ' αρ. 2471/06.04.1999 τελεσίδικης Πράξης Χαρακτηρισμού του Δασάρχη Πεντέλης, με σκούρο κίτρινο χρώμα, με γεωγραφικές συντεταγμένες των κορυφών σε ΕΓΣΑ '87 που δίνονται στους αντίστοιχους επισυναπτόμενους Πίνακες συντεταγμένων Τμημάτων [21, 38, 39, 40, 41, 42, 43, 29, 30, 31, 32, 34, 35, 36, 37, 20, 22, 23, 24, 25, 26, 27, 28 και 33]. Διαπιστώθηκε ότι πρόκειται περί ανέκαθεν μη δασικής μορφής και χαρακτήρα έκταση που επιγενομένως δεν έχει αποκτήσει δασική μορφή.

Ζ. Εξαιρείται της κήρυξης έκταση μη υπαγόμενη στις διατάξεις της δασικής νομοθεσίας, συνολικού εμβαδού τριάντα ενός στρεμμάτων και τριακοσίων ογδόντα δύο χιλιοστών του στρέμματος (31,382 στρ.), που αποτελείται από τα τμήματα [3, 44, 45, 46], όπως απεικονίζεται στο από 09.08.2024 τοπογραφικό διάγραμμα αρμοδίων υπαλλήλων Δασαρχείου Πεντέλης με ανοικτό κίτρινο χρώμα, με Γεωγραφικές Συντεταγμένες ΕΓΣΑ '87 που δίνονται στους αντίστοιχους επισυναπτόμενους Πίνακες Τμημάτων 3, 44, 45 και 46. Κατά την ημέρα της πυρκαγιάς η έκταση του τμήματος [3] έχει την εικόνα εγκαταλειμμένου αγρού και η έκταση των τμημάτων [44, 45 και 46] δεν έφερε δασική βλάστηση και φέρει τον χαρακτηρισμό ΑΑ (άλλης μορφής/κάλυψης εκτάσεις στις Α/Φ παλαιότερης λήψης - άλλης μορφής/κάλυψης εκτάσεις στις Α/Φ πρόσφατης λήψης και στις αυτοψίες) στον αναρτημένο και εν μέρει στον κυρωμένο δασικό χάρτη.

Η. Δεν περιλαμβάνεται στην παρούσα απόφαση έκταση η οποία δεν επλήγη από την πυρκαγιά η οποία εμπίπτει εντός του περιγράμματος του κυρίου ορίου της πυρκαγιάς, συνολικού εμβαδού δέκα επτά στρεμμάτων και εννιακοσίων είκοσι πέντε χιλιοστών του στρέμματος (17,925 στρ.), όπως απεικονίζεται στο από 9.8.2024 τοπογραφικό διάγραμμα αρμοδίων υπαλλήλων Δασαρχείου Πεντέλης με τα τμήματα [47, 48, 49, 50, 51, 52 και 53], με γαλάζιο χρώμα με Γεωγραφικές Συντεταγμένες των κορυφών σε ΕΓΣΑ '87 που δίνονται στους αντίστοιχους επισυναπτόμενους Πίνακες Τμημάτων [47, 48, 49, 50, 51, 52 και 53].

Άλλα στοιχεία:

Οι δασικού χαρακτήρα εκτάσεις περιλαμβάνονται στη «Δήλωση του Δημοσίου του ν. 2308/1995 για τις δασικές και χορτολιβαδικές εκτάσεις στα πλαίσια του Εθνικού Κτηματολογίου για το Δήμο Κρωπίας, βάσει του τεκμηρίου κυριότητας του Ελληνικού Δημοσίου» που έγινε με το υπ' αρ. 2468/18.6.2015 έγγραφο της Δ/νσης Δασών Ανατολικής Αττικής. Επίσης εμπίπτουν στην με το υπ' αρ. 146995/πε/23.01.1936 απόφαση του Υπουργού Γεωργίας «Περί κηρύξεως ως αναδασωτέας της περιοχής Κρωπίας» (Β' 24/1936).

Σκοπός της κήρυξης της ανωτέρω δασικής έκτασης ως αναδασωτέας συνολικού εμβαδού 458,800 στρ., είναι η επαναδημιουργία - αποκατάσταση της καταστραφείσας δασικής βλάστησης, η διατήρηση του δασικού χαρακτή-

ρα αυτής, ο αποκλεισμός διάθεσής της για άλλη χρήση πέραν των επιτρεπτών επεμβάσεων σε αναδασωτέες εκτάσεις, η προστασία - διατήρηση της ισορροπίας του φυσικού περιβάλλοντος και για να τύχουν εφαρμογής οι

διατάξεις της παρ. 7α του άρθρου 67Α του ν. 998/1979 όπως προστέθηκε με το άρθρο 40 του ν. 4280/2014.

Με την παρούσα απόφαση δεν προκαλείται δημοσιο-νομική δαπάνη σε βάρος του κρατικού προϋπολογισμού.

ΠΙΝΑΚΑΣ: ΚΥΡΙΟ ΟΡΙΟ (ΕΓΣΑ '87)	
X	Y
487151,669	4190862,408
487148,660	4190844,959
487142,784	4190827,194
487126,531	4190829,349
487112,936	4190825,298
487100,513	4190794,278
487094,006	4190769,597
487097,728	4190758,460
487099,703	4190731,058
487084,505	4190702,576
487078,078	4190680,340
487078,170	4190670,544
487090,913	4190660,749
487102,616	4190656,700
487112,253	4190664,551
487113,883	4190677,148
487115,460	4190688,114
487118,259	4190699,042
487113,604	4190706,536
487120,007	4190715,307
487132,222	4190714,506
487136,128	4190709,076
487140,639	4190697,098
487142,862	4190690,089
487118,935	4190643,934
487139,080	4190635,941
487123,621	4190586,657
487107,316	4190587,182
487097,573	4190588,719
487089,187	4190584,752
487083,267	4190587,955
487083,215	4190573,675
487080,390	4190561,933
487064,262	4190491,860
487059,832	4190480,986
487058,650	4190469,599
487053,799	4190458,329
487049,106	4190439,302
487043,138	4190418,684
487037,761	4190416,409
487031,620	4190415,790
487015,513	4190409,780
487017,566	4190397,472
487021,557	4190391,263
487020,039	4190385,560
487012,426	4190377,235

ΠΙΝΑΚΑΣ: ΚΥΡΙΟ ΟΡΙΟ (ΕΓΣΑ '87)	
X	Y
486998,803	4190372,592
486996,162	4190366,333
486988,733	4190363,716
486981,487	4190366,805
486983,735	4190373,262
486989,243	4190392,263
486997,249	4190412,815
487007,504	4190427,175
487014,604	4190432,251
487019,981	4190434,526
487025,083	4190440,891
487027,344	4190447,755
487029,565	4190453,396
487035,403	4190457,289
487040,701	4190469,768
487046,958	4190486,704
487053,005	4190509,768
487059,670	4190526,692
487060,274	4190532,793
487049,347	4190535,593
487045,468	4190541,838
487036,766	4190538,761
487034,779	4190526,676
487021,038	4190530,791
487008,403	4190518,548
486995,161	4190525,502
486982,513	4190512,852
486978,932	4190511,781
487004,373	4190583,556
487024,749	4190633,498
487017,951	4190637,797
487008,497	4190635,653
486999,937	4190635,928
486986,590	4190639,622
486979,345	4190642,712
486972,139	4190647,024
486969,495	4190653,638
486970,573	4190661,764
486971,953	4190666,616
486972,597	4190673,940
486962,918	4190677,515
486954,108	4190682,695
486887,440	4190563,651
486869,754	4190571,973
486859,262	4190562,925

ΠΡΟΣΑΡΤΑΙ
 ΕΙΣ ΤΗΝ ΑΡΙΘΜ. 590777/28-11-24
 Αφ' αφορμής της Διαταχθείσας Παντοφίτης
 Γεωργίας 28-11-2024

ΓΕΩΡΓΙΟΣ ΚΑΛΟΒΟΣ
 ΔΑΣΟΛΟΓΟΣ

ΠΡΟΣΑΡΤΑΙ
 Στην αριθμ. 103835
 Απόφασή μας
 Ν. Ψυχικό, 18.3.2025
 Με εντολή Γ.Γ. Δασών ΥΠ. ΕΝ.
 Ο Προϊστάμενος
 Επιθεώρησης Εφαρμογής
 Δασικής Πολιτικής Αττικής

Τ.Υ.

ΑΘΑΝΑΣΙΟΣ ΡΕΠΠΑΣ
 ΔΑΣΟΛΟΓΟΣ

ΠΙΝΑΚΑΣ: ΚΥΡΙΟ ΟΡΙΟ (ΕΓΣΑ '87)	
X	Y
486845,459	4190527,053
486841,187	4190508,421
486846,788	4190498,412
486858,821	4190498,469
486868,694	4190513,657
486890,979	4190546,807
486902,669	4190542,351
486922,586	4190547,882
486943,008	4190548,500
486951,062	4190541,228
486952,070	4190532,907
486956,057	4190518,115
486976,706	4190505,974
486977,138	4190499,585
486973,585	4190488,223
486966,970	4190480,785
486956,122	4190480,496
486947,945	4190483,947
486937,590	4190479,180
486931,407	4190465,352
486928,307	4190448,237
486922,679	4190431,842
486919,085	4190419,206
486916,805	4190407,803
486918,368	4190396,914
486929,031	4190391,471
486908,674	4190353,234
486919,790	4190342,037
486925,113	4190329,115
486925,381	4190317,630
486923,779	4190307,480
486902,845	4190290,939
486898,716	4190281,509
486891,239	4190267,085
486874,722	4190249,127
486866,281	4190224,533
486863,508	4190217,609
486876,637	4190209,536
486913,866	4190197,500
486920,394	4190261,684
486931,365	4190265,795
486946,013	4190265,323
486964,320	4190259,634
486948,710	4190210,406
486953,478	4190200,051

ΠΙΝΑΚΑΣ: ΚΥΡΙΟ ΟΡΙΟ (ΕΓΣΑ '87)	
X	Y
486963,320	4190188,896
486969,855	4190174,022
486963,733	4190162,105
486957,612	4190150,188
486954,100	4190140,100
486944,259	4190131,491
486900,949	4190132,884
486879,376	4190136,128
486860,695	4190067,829
486866,199	4190066,993
486897,711	4190067,545
486914,115	4190066,985
486918,645	4190068,558
486921,045	4190085,667
486929,203	4190099,459
486939,332	4190097,220
486951,635	4190101,832
486962,340	4190118,795
486974,483	4190119,680
486978,511	4190106,161
486990,243	4190094,308
487012,783	4190081,469
487017,694	4190075,573
487024,968	4190063,863
487032,283	4190053,427
487055,357	4190037,383
487053,776	4190027,870
487053,326	4190024,677
487050,470	4190004,387
487045,016	4189970,590
487043,304	4189959,987
487049,079	4189941,312
487050,580	4189928,513
487050,073	4189927,089
487038,667	4189895,105
487037,317	4189890,260
487030,740	4189866,669
487032,787	4189865,891
487033,513	4189863,404
487033,523	4189863,403
487037,527	4189862,880
487039,292	4189863,418
487050,895	4189859,008
487051,148	4189866,865
487051,366	4189873,656

ΠΙΝΑΚΕΣ: 1-53 (ΕΓΣΑ '87)		
ΤΜΗΜΑΤΑ	Χ	Υ
1	487379,572	4189730,487
1	487380,497	4189719,619
1	487376,225	4189705,730
1	487367,104	4189699,648
1	487358,865	4189701,188
1	487346,928	4189706,672
1	487333,182	4189715,403
1	487327,853	4189719,622
1	487328,661	4189727,991
1	487320,460	4189732,443
1	487331,499	4189729,632
1	487311,486	4189771,917
1	487314,093	4189794,090
1	487314,222	4189795,066
1	487324,833	4189792,817
1	487345,728	4189788,319
1	487355,447	4189773,342
1	487355,099	4189762,515
1	487359,168	4189750,270
1	487369,092	4189741,663
1	487379,572	4189730,487
2	486796,947	4190075,177
2	486752,934	4190056,456
2	486729,228	4190054,339
2	486727,111	4190042,062
2	486735,578	4190037,406
2	486728,889	4190018,737
2	486721,988	4190002,701
2	486744,500	4189993,168
2	486762,880	4189984,214
2	486752,088	4189967,556
2	486796,114	4189943,002
2	486800,679	4189940,264
2	486800,056	4189937,779
2	486816,637	4189930,689
2	486817,281	4189930,302
2	486817,321	4189930,396
2	486817,783	4189930,198
2	486818,428	4189932,977
2	486821,091	4189939,192
2	486860,038	4189925,646
2	486900,678	4189914,709
2	486900,678	4189908,571
2	486912,108	4189903,914
2	486924,385	4189900,739

ΠΙΝΑΚΕΣ: 1-53 (ΕΓΣΑ '87)		
ΤΜΗΜΑΤΑ	Χ	Υ
2	486922,427	4189871,141
2	486931,634	4189846,059
2	486946,874	4189834,311
2	486966,242	4189817,484
2	486985,927	4189844,154
2	487000,532	4189891,144
2	487010,057	4189892,731
2	487016,407	4189891,779
2	487018,947	4189897,494
2	487031,012	4189893,684
2	487037,317	4189890,260
2	487030,740	4189866,669
2	487032,787	4189865,891
2	487033,513	4189863,404
2	487033,523	4189863,403
2	487037,527	4189862,880
2	487039,292	4189863,418
2	487050,895	4189859,008
2	487051,148	4189866,865
2	487061,958	4189866,589
2	487074,148	4189863,278
2	487075,090	4189860,786
2	487078,234	4189856,946
2	487079,297	4189856,517
2	487087,315	4189853,281
2	487089,934	4189848,568
2	487092,377	4189843,157
2	487096,568	4189838,269
2	487106,871	4189836,698
2	487114,068	4189836,531
2	487117,697	4189837,222
2	487122,411	4189842,109
2	487132,453	4189860,963
2	487137,517	4189875,274
2	487137,406	4189876,276
2	487136,469	4189884,701
2	487129,659	4189900,933
2	487121,975	4189908,787
2	487108,163	4189913,326
2	487095,766	4189916,816
2	487091,933	4189918,383
2	487091,924	4189918,386
2	487086,335	4189928,512
2	487081,381	4189942,020
2	487079,286	4189948,478

ΠΡΟΣΑΡΤΑΤΑΙ

ΕΣ ΤΑΥΠ' αριθ. 590.777/28-11-2024

πρόστα. του Δασάρχου Πενιέλης

Γέρακας... 28-11-2024



ΠΡΟΣΑΡΤΑΤΑΙ

Στην αριθ.: 103835.....

Απόφασή μας

Ν. Ψυχικό, 18.3.2025

Με εντολή Γ.Γ. Δασών ΥΠ. ΕΝ.

Ο Προϊστάμενος

Επιθεώρησης Εφαρμογής
Δασικής Πολιτικής Αττικής

Τ.Υ.

ΑΘΑΝΑΣΙΟΣ ΡΕΠΠΑΣ

ΔΑΣΟΛΟΓΟΣ

ΠΙΝΑΚΕΣ: 1-53 (ΕΓΣΑ '87)		
ΤΜΗΜΑΤΑ	X	Y
2	487079,634	4189956,158
2	487082,427	4189963,313
2	487086,096	4189972,914
2	487088,365	4189984,957
2	487090,522	4190001,823
2	487100,108	4190001,515
2	487121,106	4190000,202
2	487130,455	4189993,526
2	487135,777	4189980,603
2	487142,107	4189959,360
2	487137,589	4189937,828
2	487154,581	4189930,906
2	487157,257	4189947,089
2	487167,022	4189953,884
2	487170,461	4189952,946
2	487174,651	4189951,376
2	487174,655	4189951,369
2	487184,602	4189936,192
2	487184,610	4189936,190
2	487194,142	4189933,288
2	487200,689	4189932,287
2	487200,418	4189928,794
2	487194,378	4189919,425
2	487192,797	4189909,912
2	487196,414	4189903,420
2	487203,872	4189897,442
2	487221,501	4189890,500
2	487223,166	4189882,795
2	487224,708	4189871,269
2	487228,634	4189854,567
2	487241,044	4189843,966
2	487253,600	4189818,060
2	487241,910	4189811,423
2	487229,645	4189806,715
2	487219,291	4189801,949
2	487208,731	4189790,812
2	487212,348	4189784,320
2	487229,176	4189772,303
2	487237,520	4189759,774
2	487244,066	4189761,766
2	487251,222	4189763,943
2	487255,391	4189774,648
2	487268,005	4189790,432
2	487271,936	4189780,791
2	487300,827	4189737,729

ΠΙΝΑΚΕΣ: 1-53 (ΕΓΣΑ '87)		
ΤΜΗΜΑΤΑ	X	Y
2	487266,365	4189739,178
2	487257,762	4189717,872
2	487252,850	4189715,436
2	487246,892	4189708,614
2	487237,134	4189702,552
2	487221,602	4189695,401
2	487214,659	4189677,772
2	487199,005	4189666,800
2	487190,275	4189653,054
2	487193,172	4189644,035
2	487203,754	4189636,044
2	487204,968	4189614,327
2	487219,330	4189604,940
2	487223,523	4189596,516
2	487220,586	4189584,497
2	487207,149	4189583,017
2	487186,850	4189586,220
2	487161,251	4189583,217
2	487149,129	4189582,970
2	487128,502	4189575,982
2	487122,895	4189560,223
2	487134,709	4189550,918
2	487132,430	4189539,515
2	487116,776	4189528,542
2	487101,942	4189523,281
2	487086,636	4189523,135
2	487071,721	4189515,327
2	487054,156	4189504,415
2	487045,261	4189485,574
2	487026,814	4189467,041
2	487007,747	4189468,929
2	486983,338	4189483,103
2	486933,041	4189505,123
2	486934,046	4189516,566
2	486934,762	4189523,371
2	486944,821	4189533,727
2	486957,521	4189552,777
2	486949,266	4189559,444
2	486958,156	4189576,272
2	486967,046	4189589,003
2	486964,189	4189595,671
2	486978,794	4189615,674
2	486971,174	4189621,071
2	486943,869	4189607,101
2	486923,549	4189591,861

ΠΙΝΑΚΕΣ: 1-53 (ΕΓΣΑ '87)		
ΤΜΗΜΑΤΑ	Χ	Υ
2	486905,461	4189576,556
2	486896,565	4189580,253
2	486884,304	4189583,277
2	486879,628	4189609,112
2	486866,169	4189608,406
2	486861,909	4189606,276
2	486851,013	4189611,046
2	486834,435	4189591,177
2	486840,397	4189583,213
2	486838,388	4189577,185
2	486843,944	4189566,602
2	486852,937	4189567,455
2	486858,032	4189559,693
2	486862,400	4189548,292
2	486864,100	4189538,589
2	486863,654	4189533,398
2	486860,016	4189519,198
2	486859,488	4189517,482
2	486851,480	4189502,929
2	486850,266	4189496,863
2	486848,120	4189488,776
2	486844,965	4189482,452
2	486840,959	4189482,668
2	486811,070	4189491,994
2	486818,372	4189533,269
2	486789,162	4189539,619
2	486779,320	4189510,409
2	486752,649	4189515,171
2	486742,474	4189499,843
2	486739,385	4189497,385
2	486726,657	4189502,806
2	486728,519	4189507,378
2	486710,231	4189511,103
2	486701,286	4189485,859
2	486691,924	4189488,276
2	486698,576	4189510,112
2	486673,243	4189515,390
2	486629,522	4189523,809
2	486655,508	4189558,677
2	486616,551	4189570,833
2	486603,193	4189560,616
2	486603,113	4189560,644
2	486603,088	4189560,536
2	486596,311	4189555,353
2	486587,579	4189535,034

ΠΙΝΑΚΕΣ: 1-53 (ΕΓΣΑ '87)		
ΤΜΗΜΑΤΑ	Χ	Υ
2	486576,160	4189542,711
2	486566,016	4189547,094
2	486556,423	4189548,190
2	486542,820	4189552,397
2	486539,957	4189547,273
2	486533,020	4189548,719
2	486548,408	4189584,062
2	486534,184	4189592,359
2	486529,262	4189584,626
2	486523,723	4189591,489
2	486525,642	4189598,612
2	486506,728	4189607,107
2	486494,940	4189581,625
2	486488,634	4189581,349
2	486486,443	4189577,239
2	486442,583	4189591,214
2	486406,888	4189608,023
2	486415,143	4189622,310
2	486421,810	4189641,995
2	486427,208	4189665,173
2	486429,113	4189676,285
2	486441,495	4189683,905
2	486415,950	4189686,803
2	486436,418	4189699,544
2	486436,066	4189707,119
2	486409,445	4189702,497
2	486396,824	4189706,061
2	486395,501	4189699,170
2	486393,124	4189686,791
2	486390,767	4189687,052
2	486388,687	4189687,967
2	486392,246	4189699,121
2	486379,384	4189706,451
2	486378,563	4189711,911
2	486379,325	4189725,637
2	486379,480	4189733,260
2	486377,803	4189736,152
2	486377,799	4189736,159
2	486375,052	4189736,770
2	486369,560	4189732,956
2	486365,136	4189727,163
2	486363,472	4189722,956
2	486319,949	4189716,310
2	486296,993	4189734,894
2	486276,072	4189761,178

ΠΙΝΑΚΕΣ: 1-53 (ΕΓΣΑ '87)		
ΤΜΗΜΑΤΑ	Χ	Υ
2	486236,949	4189780,085
2	486254,571	4189788,326
2	486259,418	4189789,487
2	486266,330	4189789,487
2	486269,259	4189788,666
2	486274,297	4189788,082
2	486279,099	4189788,082
2	486285,426	4189789,956
2	486288,584	4189793,069
2	486297,019	4189816,021
2	486297,372	4189823,750
2	486296,665	4189828,786
2	486293,739	4189832,417
2	486289,522	4189834,173
2	486290,810	4189836,273
2	486291,631	4189841,663
2	486290,810	4189847,876
2	486283,544	4189851,155
2	486277,455	4189853,028
2	486270,191	4189852,207
2	486251,914	4189844,011
2	486246,643	4189841,902
2	486240,781	4189837,337
2	486238,793	4189833,120
2	486234,041	4189831,471
2	486227,481	4189831,031
2	486220,428	4189797,028
2	486139,295	4189792,748
2	486136,939	4189787,181
2	486118,796	4189790,960
2	486099,684	4189795,119
2	486091,344	4189768,290
2	486089,727	4189768,781
2	486082,637	4189786,224
2	486086,375	4189803,318
2	486074,663	4189815,808
2	486059,295	4189813,752
2	486039,385	4189829,057
2	486049,631	4189889,934
2	486058,362	4189903,680
2	486072,085	4189914,077
2	486073,173	4189928,069
2	486062,097	4189940,539
2	486059,980	4189953,996
2	486071,197	4189965,749

ΠΙΝΑΚΕΣ: 1-53 (ΕΓΣΑ '87)		
ΤΜΗΜΑΤΑ	Χ	Υ
2	486126,690	4189966,515
2	486141,971	4189963,044
2	486147,759	4189946,898
2	486147,912	4189946,471
2	486148,178	4189945,729
2	486150,297	4189938,948
2	486154,289	4189926,179
2	486156,560	4189911,692
2	486156,967	4189907,972
2	486157,783	4189900,522
2	486161,101	4189893,364
2	486164,418	4189887,605
2	486169,390	4189885,887
2	486175,768	4189886,558
2	486182,578	4189892,842
2	486186,070	4189906,107
2	486185,914	4189915,720
2	486185,597	4189935,277
2	486185,458	4189943,888
2	486201,233	4189925,225
2	486210,269	4189956,620
2	486224,218	4189985,693
2	486231,263	4190006,506
2	486238,760	4190021,567
2	486250,100	4190037,141
2	486281,659	4190027,200
2	486303,252	4190024,593
2	486322,482	4190027,800
2	486335,046	4190036,912
2	486335,609	4190037,138
2	486356,075	4190047,280
2	486365,534	4190050,718
2	486376,885	4190052,781
2	486385,522	4190052,511
2	486398,057	4190051,002
2	486448,344	4190046,582
2	486471,088	4190044,583
2	486476,590	4190044,099
2	486508,876	4190045,435
2	486544,057	4190046,992
2	486565,655	4190049,663
2	486588,148	4190053,031
2	486611,423	4190053,830
2	486646,077	4190055,807
2	486656,205	4190059,649

ΠΙΝΑΚΕΣ: 1-53 (ΕΓΣΑ '87)		
ΤΜΗΜΑΤΑ	Χ	Υ
2	486670,872	4190066,455
2	486682,048	4190068,722
2	486692,354	4190067,151
2	486699,686	4190067,849
2	486717,669	4190070,643
2	486750,232	4190073,094
2	486765,252	4190074,839
2	486796,947	4190075,177
2	486606,272	4189937,637
2	486571,421	4189907,953
2	486571,998	4189894,703
2	486577,544	4189876,539
2	486581,003	4189866,365
2	486582,369	4189853,308
2	486581,102	4189850,564
2	486574,448	4189849,719
2	486568,429	4189847,608
2	486567,056	4189845,919
2	486566,634	4189840,642
2	486569,802	4189827,975
2	486573,920	4189809,504
2	486577,980	4189792,910
2	486584,090	4189785,235
2	486588,507	4189783,124
2	486596,576	4189785,045
2	486603,887	4189788,758
2	486609,309	4189789,520
2	486621,000	4189785,625
2	486633,707	4189777,581
2	486647,262	4189764,880
2	486649,983	4189760,786
2	486650,944	4189752,459
2	486647,680	4189745,852
2	486644,535	4189737,086
2	486640,019	4189727,736
2	486642,308	4189721,410
2	486670,993	4189716,295
2	486679,458	4189704,796
2	486691,683	4189707,681
2	486700,322	4189717,792
2	486704,549	4189722,400
2	486711,080	4189726,433
2	486717,035	4189729,312
2	486720,300	4189734,113
2	486721,646	4189741,027

ΠΙΝΑΚΕΣ: 1-53 (ΕΓΣΑ '87)		
ΤΜΗΜΑΤΑ	Χ	Υ
2	486724,333	4189750,052
2	486727,601	4189757,925
2	486731,634	4189766,180
2	486733,364	4189771,174
2	486732,979	4189774,631
2	486729,330	4189776,935
2	486728,562	4189783,654
2	486727,985	4189788,224
2	486727,370	4189793,144
2	486725,295	4189796,137
2	486720,141	4189799,293
2	486717,372	4189802,521
2	486718,295	4189810,516
2	486722,448	4189818,048
2	486727,370	4189825,889
2	486734,943	4189836,593
2	486737,284	4189847,119
2	486735,918	4189859,205
2	486730,915	4189870,364
2	486726,112	4189877,661
2	486718,236	4189884,575
2	486712,085	4189892,128
2	486700,944	4189901,539
2	486692,300	4189912,291
2	486686,152	4189921,316
2	486675,779	4189940,711
2	486657,958	4189946,925
2	486606,272	4189937,637
2	487218,033	4189720,393
2	487220,824	4189716,803
2	487226,674	4189716,803
2	487236,645	4189716,406
2	487240,368	4189722,519
2	487239,703	4189726,507
2	487242,228	4189739,794
2	487239,703	4189740,857
2	487234,517	4189744,445
2	487212,448	4189740,327
2	487202,745	4189740,060
2	487198,888	4189738,733
2	487196,496	4189729,827
2	487201,547	4189728,366
2	487206,067	4189725,841
2	487210,056	4189723,846
2	487213,910	4189721,190

ΠΙΝΑΚΕΣ: 1-53 (ΕΓΣΑ '87)		
ΤΜΗΜΑΤΑ	Χ	Υ
2	487218,033	4189720,393
3	486254,571	4189788,326
3	486251,822	4189792,688
3	486249,238	4189794,466
3	486241,799	4189799,316
3	486235,657	4189804,485
3	486234,850	4189808,525
3	486237,918	4189813,211
3	486239,698	4189818,544
3	486235,983	4189820,967
3	486234,525	4189824,846
3	486234,041	4189831,471
3	486238,793	4189833,120
3	486240,781	4189837,337
3	486246,643	4189841,902
3	486251,914	4189844,011
3	486270,191	4189852,207
3	486277,455	4189853,028
3	486283,544	4189851,155
3	486290,810	4189847,876
3	486291,631	4189841,668
3	486290,810	4189838,273
3	486289,522	4189834,173
3	486293,739	4189832,417
3	486296,665	4189828,786
3	486297,372	4189823,750
3	486297,019	4189816,021
3	486288,584	4189793,069
3	486285,426	4189789,956
3	486279,099	4189788,082
3	486274,297	4189788,082
3	486269,259	4189788,666
3	486266,330	4189789,487
3	486259,418	4189789,487
3	486254,571	4189788,326
4	486587,579	4189535,034
4	486587,490	4189534,827
4	486566,702	4189535,495
4	486548,660	4189545,460
4	486539,957	4189547,273
4	486542,820	4189552,397
4	486556,423	4189548,190
4	486566,016	4189547,094
4	486576,160	4189542,711
4	486587,579	4189535,034

ΠΙΝΑΚΕΣ: 1-53 (ΕΓΣΑ '87)		
ΤΜΗΜΑΤΑ	Χ	Υ
5	486844,216	4189578,111
5	486862,154	4189560,958
5	486866,757	4189545,508
5	486863,654	4189533,398
5	486864,100	4189538,589
5	486862,400	4189548,292
5	486858,032	4189559,693
5	486852,937	4189567,455
5	486843,944	4189566,602
5	486838,388	4189577,185
5	486840,397	4189583,213
5	486844,216	4189578,111
6	487074,148	4189863,278
6	487061,958	4189866,589
6	487051,148	4189866,865
6	487051,366	4189873,656
6	487059,972	4189903,345
6	487061,921	4189915,516
6	487064,789	4189915,243
6	487068,281	4189912,451
6	487070,376	4189909,136
6	487071,248	4189900,581
6	487068,455	4189886,096
6	487069,153	4189876,494
6	487074,148	4189863,278
7	486739,385	4189497,385
7	486735,001	4189493,896
7	486732,709	4189488,862
7	486727,065	4189482,304
7	486721,115	4189480,475
7	486716,384	4189481,693
7	486702,556	4189485,531
7	486701,286	4189485,859
7	486710,231	4189511,103
7	486728,519	4189507,378
7	486726,657	4189502,806
7	486739,385	4189497,385
8	486250,397	4189266,037
8	486248,697	4189259,988
8	486236,946	4189251,440
8	486224,257	4189257,741
8	486226,202	4189260,413
8	486233,487	4189264,212
8	486241,404	4189268,540
8	486245,731	4189268,224

ΠΙΝΑΚΕΣ: 1-53 (ΕΓΣΑ '87)		
ΤΜΗΜΑΤΑ	Χ	Υ
8	486250,397	4189266,037
9	486860,695	4190067,829
9	486866,199	4190066,993
9	486897,711	4190067,545
9	486914,115	4190066,985
9	486937,164	4190061,050
9	486962,424	4190052,125
9	486981,282	4190046,364
9	486998,743	4190038,336
9	487005,390	4190036,170
9	487017,586	4190032,197
9	487022,315	4190030,656
9	487046,588	4190025,769
9	487053,326	4190024,677
9	487050,470	4190004,387
9	487045,016	4189997,590
9	487044,300	4189967,993
9	487042,784	4189958,994
9	487040,165	4189942,762
9	487041,388	4189932,114
9	487041,400	4189932,107
9	487050,073	4189927,089
9	487038,667	4189895,105
9	487037,317	4189890,260
9	487031,012	4189893,684
9	487018,947	4189897,494
9	487016,407	4189891,779
9	487010,057	4189892,731
9	487000,532	4189891,144
9	486985,927	4189844,154
9	486966,242	4189817,484
9	486946,874	4189834,311
9	486931,634	4189846,059
9	486922,427	4189871,141
9	486924,385	4189900,739
9	486912,108	4189903,914
9	486900,678	4189908,571
9	486900,678	4189914,709
9	486860,038	4189925,646
9	486821,091	4189939,192
9	486818,428	4189932,977
9	486828,102	4189974,713
9	486810,524	4189979,548
9	486800,679	4189940,264
9	486796,114	4189943,002

ΠΙΝΑΚΕΣ: 1-53 (ΕΓΣΑ '87)		
ΤΜΗΜΑΤΑ	Χ	Υ
9	486752,088	4189967,556
9	486762,880	4189984,214
9	486764,135	4189986,636
9	486769,863	4189990,867
9	486774,642	4190006,913
9	486775,475	4190008,521
9	486775,164	4190008,668
9	486776,724	4190013,905
9	486752,778	4190030,589
9	486752,458	4190030,950
9	486745,690	4190038,569
9	486737,538	4190038,832
9	486728,889	4190018,737
9	486735,578	4190037,406
9	486727,111	4190042,062
9	486729,228	4190054,339
9	486752,934	4190056,456
9	486796,947	4190075,177
9	486814,320	4190075,362
9	486840,951	4190070,825
9	486860,695	4190067,829
9	486820,705	4190049,215
9	486809,963	4190032,422
9	486808,107	4190027,659
9	486807,963	4190027,508
9	486802,679	4190019,146
9	486797,395	4190007,923
9	486795,193	4190001,541
9	486813,466	4189994,500
9	486814,226	4190001,931
9	486831,321	4189998,683
9	486844,058	4190039,486
9	486820,705	4190049,215
9	486879,246	4190029,786
9	486876,867	4190019,253
9	486876,573	4190018,025
9	486870,267	4190019,146
9	486854,634	4190023,768
9	486847,368	4190022,666
9	486841,646	4190005,283
9	486832,399	4189994,500
9	486829,317	4189989,657
9	486865,283	4189964,984
9	486865,917	4189965,877
9	486869,417	4189965,223

ΠΙΝΑΚΕΣ: 1-53 (ΕΓΣΑ '87)		
ΤΜΗΜΑΤΑ	Χ	Υ
9	486900,291	4189960,965
9	486922,527	4189954,538
9	486917,295	4189944,097
9	486920,333	4189937,062
9	486931,615	4189932,619
9	486945,987	4189935,421
9	486954,098	4189946,586
9	486957,069	4189962,812
9	486959,256	4189971,222
9	486960,209	4189977,572
9	486936,555	4189986,145
9	486939,670	4189992,751
9	486966,060	4189988,637
9	486962,877	4190003,837
9	486958,194	4190023,166
9	486922,664	4190034,918
9	486878,246	4190036,755
9	486879,246	4190029,786
9	486956,009	4189904,496
9	486940,441	4189902,548
9	486929,461	4189903,717
9	486928,621	4189890,279
9	486926,939	4189876,052
9	486932,398	4189855,474
9	486943,852	4189843,680
9	486950,229	4189851,636
9	486955,092	4189875,962
9	486963,729	4189890,782
9	486965,661	4189900,105
9	486956,009	4189904,496
10	486018,849	4189150,309
10	486020,431	4189148,576
10	486020,435	4189148,575
10	486023,163	4189148,508
10	486028,219	4189146,399
10	486029,890	4189134,920
10	486027,656	4189128,871
10	486024,804	4189116,313
10	486019,334	4189111,184
10	486011,971	4189110,605
10	485998,953	4189111,840
10	485994,705	4189119,321
10	485985,660	4189123,496
10	485985,484	4189133,507
10	485984,386	4189138,172

ΠΙΝΑΚΕΣ: 1-53 (ΕΓΣΑ '87)		
ΤΜΗΜΑΤΑ	Χ	Υ
10	485987,300	4189142,818
10	485993,966	4189147,092
10	486008,087	4189154,799
10	486018,849	4189150,309
11	486856,550	4189505,670
11	486848,120	4189488,776
11	486850,266	4189496,863
11	486851,480	4189502,929
11	486859,488	4189517,482
11	486860,016	4189519,198
11	486856,550	4189505,670
12	486818,372	4189536,269
12	486811,070	4189491,994
12	486840,959	4189482,668
12	486815,687	4189484,031
12	486785,012	4189501,595
12	486763,582	4189509,297
12	486761,564	4189504,226
12	486759,104	4189505,026
12	486752,239	4189503,959
12	486742,474	4189499,843
12	486752,649	4189515,171
12	486779,320	4189510,409
12	486789,162	4189539,619
12	486818,372	4189533,269
13	486879,628	4189609,112
13	486884,304	4189583,277
13	486870,633	4189586,649
13	486869,218	4189589,140
13	486865,686	4189593,941
13	486863,587	4189605,542
13	486861,909	4189606,276
13	486866,169	4189608,406
13	486879,628	4189609,112
14	486964,189	4189595,671
14	486967,046	4189589,003
14	486958,156	4189576,272
14	486949,266	4189559,444
14	486957,521	4189552,777
14	486944,821	4189533,727
14	486934,762	4189523,371
14	486937,720	4189551,514
14	486941,335	4189564,787
14	486950,332	4189586,813
14	486946,950	4189585,621

ΠΙΝΑΚΕΣ: 1-53 (ΕΓΣΑ '87)		
ΤΜΗΜΑΤΑ	Χ	Υ
14	486946,416	4189588,073
14	486943,217	4189592,337
14	486943,213	4189592,343
14	486938,484	4189594,475
14	486933,755	4189594,172
14	486929,940	4189590,207
14	486927,804	4189581,361
14	486925,868	4189574,454
14	486919,844	4189570,579
14	486905,461	4189576,556
14	486923,549	4189591,861
14	486943,869	4189607,101
14	486971,174	4189621,071
14	486978,794	4189615,674
14	486964,189	4189595,671
15	486415,950	4189686,803
15	486441,495	4189683,905
15	486429,113	4189676,285
15	486427,208	4189665,173
15	486421,810	4189641,995
15	486415,143	4189622,310
15	486406,888	4189608,023
15	486442,583	4189591,214
15	486486,443	4189577,239
15	486488,634	4189581,349
15	486494,940	4189581,625
15	486506,728	4189607,107
15	486525,642	4189598,612
15	486523,723	4189591,489
15	486529,262	4189584,626
15	486534,184	4189592,359
15	486548,408	4189584,062
15	486533,020	4189548,719
15	486532,447	4189548,838
15	486528,172	4189539,752
15	486523,005	4189544,113
15	486522,994	4189544,123
15	486505,754	4189547,326
15	486504,380	4189544,274
15	486493,396	4189534,057
15	486477,730	4189537,101
15	486478,265	4189538,875
15	486471,538	4189541,360
15	486471,730	4189546,556
15	486471,730	4189546,562

ΠΙΝΑΚΕΣ: 1-53 (ΕΓΣΑ '87)		
ΤΜΗΜΑΤΑ	Χ	Υ
15	486456,626	4189551,137
15	486430,619	4189556,253
15	486428,359	4189556,448
15	486401,956	4189564,919
15	486404,401	4189562,593
15	486391,272	4189570,582
15	486391,260	4189570,589
15	486388,354	4189577,850
15	486389,032	4189579,361
15	486387,349	4189580,364
15	486386,683	4189582,027
15	486384,393	4189591,788
15	486380,275	4189602,005
15	486377,223	4189610,089
15	486376,154	4189618,324
15	486377,375	4189628,998
15	486391,744	4189664,926
15	486406,389	4189671,789
15	486413,864	4189675,907
15	486419,662	4189678,805
15	486420,730	4189682,312
15	486417,985	4189683,686
15	486409,461	4189684,814
15	486412,621	4189684,731
15	486412,788	4189684,835
15	486415,950	4189686,803
16	486254,571	4189788,326
16	486236,949	4189780,085
16	486276,072	4189761,178
16	486296,993	4189734,894
16	486319,949	4189716,310
16	486363,472	4189722,956
16	486361,072	4189716,888
16	486354,680	4189720,532
16	486349,552	4189699,856
16	486345,622	4189678,829
16	486341,946	4189671,039
16	486341,561	4189669,911
16	486336,879	4189662,647
16	486330,531	4189663,489
16	486295,290	4189690,066
16	486283,140	4189710,011
16	486276,732	4189718,092
16	486269,115	4189724,337
16	486269,103	4189724,347

ΠΙΝΑΚΕΣ: 1-53 (ΕΓΣΑ '87)		
ΤΜΗΜΑΤΑ	Χ	Υ
16	486261,933	4189726,937
16	486255,982	4189729,835
16	486246,981	4189732,428
16	486240,268	4189735,019
16	486234,015	4189736,850
16	486221,807	4189740,360
16	486213,733	4189747,364
16	486213,721	4189747,374
16	486195,663	4189747,240
16	486192,254	4189747,214
16	486179,132	4189745,840
16	486177,881	4189745,509
16	486178,999	4189749,333
16	486184,648	4189766,366
16	486168,395	4189776,452
16	486151,198	4189777,005
16	486148,262	4189764,986
16	486142,859	4189755,596
16	486135,833	4189755,185
16	486126,750	4189770,141
16	486113,416	4189771,845
16	486106,144	4189763,790
16	486091,344	4189768,290
16	486099,684	4189795,119
16	486118,796	4189790,960
16	486136,939	4189787,181
16	486139,295	4189792,748
16	486220,428	4189797,028
16	486227,481	4189831,031
16	486234,041	4189831,471
16	486234,525	4189824,846
16	486235,983	4189820,967
16	486239,698	4189818,544
16	486237,918	4189813,211
16	486234,850	4189808,525
16	486235,657	4189804,485
16	486241,799	4189799,316
16	486249,238	4189794,466
16	486251,822	4189792,688
16	486254,571	4189788,326
17	486876,573	4190018,025
17	486864,144	4189966,209
17	486865,917	4189965,877
17	486865,283	4189964,984
17	486829,317	4189989,657

ΠΙΝΑΚΕΣ: 1-53 (ΕΓΣΑ '87)		
ΤΜΗΜΑΤΑ	Χ	Υ
17	486832,399	4189994,500
17	486841,646	4190005,283
17	486847,368	4190022,666
17	486854,634	4190023,768
17	486870,267	4190019,146
17	486876,573	4190018,025
18	486415,950	4189686,803
18	486412,788	4189684,835
18	486412,621	4189684,731
18	486409,461	4189684,814
18	486401,752	4189685,834
18	486393,124	4189686,791
18	486395,501	4189699,170
18	486396,824	4189706,061
18	486409,445	4189702,497
18	486436,066	4189707,119
18	486436,418	4189699,544
18	486415,950	4189686,803
19	487314,222	4189795,066
19	487314,093	4189794,090
19	487311,486	4189771,917
19	487331,499	4189729,632
19	487320,460	4189732,443
19	487328,661	4189727,991
19	487327,853	4189719,622
19	487316,395	4189728,694
19	487303,923	4189737,383
19	487291,103	4189735,245
19	487279,413	4189728,608
19	487257,762	4189717,872
19	487266,365	4189739,178
19	487300,827	4189737,729
19	487271,936	4189780,791
19	487268,005	4189790,432
19	487270,378	4189793,401
19	487285,488	4189798,545
19	487307,102	4189796,575
19	487314,222	4189795,066
20	486492,689	4188916,781
20	486478,560	4188854,116
20	486465,924	4188857,710
20	486455,902	4188823,603
20	486443,739	4188822,082
20	486439,547	4188830,505
20	486442,709	4188849,530

ΠΙΝΑΚΕΣ: 1-53 (ΕΓΣΑ '87)		
ΤΜΗΜΑΤΑ	Χ	Υ
20	486448,787	4188879,938
20	486456,407	4188898,820
20	486462,734	4188917,106
20	486492,689	4188916,781
21	487151,669	4190862,408
21	487148,660	4190844,959
21	487142,784	4190827,194
21	487126,531	4190829,349
21	487112,936	4190825,298
21	487100,513	4190794,278
21	487094,006	4190769,597
21	487097,728	4190758,460
21	487099,703	4190731,058
21	487084,505	4190702,576
21	487078,078	4190680,340
21	487078,170	4190670,544
21	487090,913	4190660,749
21	487102,616	4190656,700
21	487112,253	4190664,551
21	487113,883	4190677,148
21	487115,460	4190688,114
21	487118,259	4190699,042
21	487113,604	4190706,536
21	487120,007	4190715,307
21	487132,222	4190714,506
21	487136,128	4190709,076
21	487140,639	4190697,098
21	487142,862	4190690,089
21	487118,935	4190643,934
21	487139,080	4190635,941
21	487123,621	4190586,657
21	487107,316	4190587,182
21	487097,573	4190588,719
21	487089,187	4190584,752
21	487083,267	4190587,955
21	487083,215	4190573,675
21	487080,390	4190561,933
21	487064,262	4190491,860
21	487059,832	4190480,986
21	487058,650	4190469,599
21	487053,799	4190458,329
21	487049,106	4190439,302
21	487043,138	4190418,684
21	487037,761	4190416,409
21	487031,620	4190415,790

ΠΙΝΑΚΕΣ: 1-53 (ΕΓΣΑ '87)		
ΤΜΗΜΑΤΑ	Χ	Υ
21	487015,513	4190409,780
21	487017,566	4190397,472
21	487021,557	4190391,263
21	487020,039	4190385,560
21	487012,426	4190377,235
21	486998,803	4190372,592
21	486996,162	4190366,333
21	486988,733	4190363,716
21	486981,487	4190366,805
21	486983,735	4190373,262
21	486989,243	4190392,263
21	486997,249	4190412,815
21	487007,504	4190427,175
21	487014,604	4190432,251
21	487019,981	4190434,526
21	487025,083	4190440,891
21	487027,344	4190447,755
21	487029,565	4190453,396
21	487035,403	4190457,289
21	487040,701	4190469,768
21	487046,958	4190486,704
21	487053,005	4190509,768
21	487059,670	4190526,692
21	487060,274	4190532,793
21	487049,347	4190535,593
21	487045,468	4190541,838
21	487036,766	4190538,761
21	487034,779	4190526,676
21	487021,038	4190530,791
21	487008,403	4190518,548
21	486995,161	4190525,502
21	486982,513	4190512,852
21	486978,932	4190511,781
21	487004,373	4190583,556
21	487024,749	4190633,498
21	487017,951	4190637,797
21	487008,497	4190635,653
21	486999,937	4190635,928
21	486986,590	4190639,622
21	486979,345	4190642,712
21	486972,139	4190647,024
21	486969,495	4190653,638
21	486970,573	4190661,764
21	486971,953	4190666,616
21	486972,597	4190673,940

ΠΙΝΑΚΕΣ: 1-53 (ΕΓΣΑ '87)		
ΤΜΗΜΑΤΑ	Χ	Υ
21	486962,918	4190677,515
21	486954,108	4190682,695
21	486887,440	4190563,651
21	486869,754	4190571,973
21	486859,262	4190562,925
21	486845,459	4190527,053
21	486841,187	4190508,421
21	486846,788	4190498,412
21	486858,821	4190498,469
21	486868,694	4190513,657
21	486890,979	4190546,807
21	486902,669	4190542,351
21	486922,586	4190547,882
21	486943,008	4190548,500
21	486951,062	4190541,228
21	486952,070	4190532,907
21	486956,057	4190518,115
21	486976,706	4190505,974
21	486977,138	4190499,585
21	486973,585	4190488,223
21	486966,970	4190480,785
21	486956,122	4190480,496
21	486947,945	4190483,947
21	486937,590	4190479,180
21	486931,407	4190465,352
21	486928,307	4190448,237
21	486922,679	4190431,841
21	486919,085	4190419,206
21	486916,805	4190407,803
21	486918,368	4190396,914
21	486929,031	4190391,471
21	486908,674	4190353,234
21	486919,790	4190342,037
21	486925,113	4190329,115
21	486925,381	4190317,630
21	486923,779	4190307,480
21	486902,845	4190290,939
21	486898,716	4190281,509
21	486891,239	4190267,085
21	486874,722	4190249,127
21	486866,281	4190224,533
21	486863,508	4190217,609
21	486876,637	4190209,536
21	486913,866	4190197,500
21	486920,394	4190261,684

ΠΙΝΑΚΕΣ: 1-53 (ΕΓΣΑ '87)		
ΤΜΗΜΑΤΑ	Χ	Υ
21	486931,365	4190265,795
21	486946,013	4190265,323
21	486964,320	4190259,634
21	486948,710	4190210,406
21	486953,478	4190200,051
21	486963,320	4190188,896
21	486969,855	4190174,022
21	486963,733	4190162,105
21	486957,612	4190150,188
21	486954,100	4190140,100
21	486944,259	4190131,491
21	486900,949	4190132,884
21	486879,376	4190136,128
21	486860,695	4190067,829
21	486840,951	4190070,825
21	486814,320	4190075,362
21	486796,947	4190075,177
21	486765,252	4190074,839
21	486750,232	4190073,094
21	486717,669	4190070,643
21	486699,686	4190067,849
21	486692,354	4190067,151
21	486682,048	4190068,722
21	486670,872	4190066,455
21	486656,205	4190059,649
21	486646,077	4190055,807
21	486611,423	4190053,830
21	486588,148	4190053,031
21	486565,655	4190049,663
21	486544,057	4190046,992
21	486508,876	4190045,435
21	486476,590	4190044,099
21	486471,088	4190044,583
21	486448,344	4190046,582
21	486398,057	4190051,002
21	486385,522	4190052,511
21	486376,885	4190052,781
21	486365,534	4190050,718
21	486356,075	4190047,280
21	486335,609	4190037,138
21	486335,046	4190036,912
21	486354,469	4190050,999
21	486384,933	4190106,125
21	486393,725	4190121,782
21	486382,013	4190134,272

ΠΙΝΑΚΕΣ: 1-53 (ΕΓΣΑ '87)		
ΤΜΗΜΑΤΑ	Χ	Υ
21	486383,901	4190153,339
21	486388,667	4190162,749
21	486454,425	4190244,793
21	486473,739	4190230,783
21	486506,840	4190209,316
21	486519,535	4190227,397
21	486558,698	4190196,172
21	486580,334	4190175,074
21	486595,782	4190199,442
21	486610,843	4190191,945
21	486621,670	4190191,596
21	486648,031	4190178,635
21	486653,475	4190189,298
21	486673,651	4190182,274
21	486675,029	4190165,653
21	486703,383	4190155,177
21	486705,785	4190170,401
21	486737,303	4190159,187
21	486757,395	4190169,379
21	486800,912	4190154,591
21	486807,898	4190152,947
21	486811,328	4190161,269
21	486820,161	4190178,199
21	486751,393	4190200,813
21	486738,325	4190190,191
21	486734,447	4190183,787
21	486703,796	4190194,974
21	486714,142	4190212,187
21	486722,912	4190218,433
21	486724,045	4190223,113
21	486707,588	4190226,450
21	486698,032	4190246,522
21	486682,229	4190290,385
21	486690,634	4190286,120
21	486700,407	4190292,605
21	486706,271	4190297,313
21	486718,092	4190296,933
21	486726,732	4190286,454
21	486730,559	4190278,578
21	486747,706	4190278,843
21	486764,655	4190272,993
21	486771,427	4190267,878
21	486772,914	4190263,342
21	486769,428	4190246,138
21	486757,801	4190221,647

ΠΙΝΑΚΕΣ: 1-53 (ΕΓΣΑ '87)		
ΤΜΗΜΑΤΑ	Χ	Υ
21	486770,273	4190212,957
21	486794,168	4190202,625
21	486803,638	4190219,535
21	486823,712	4190209,326
21	486825,334	4190220,112
21	486823,462	4190241,212
21	486831,740	4190260,710
21	486839,156	4190273,223
21	486857,416	4190325,554
21	486846,855	4190334,182
21	486834,740	4190334,571
21	486811,132	4190274,125
21	486789,723	4190282,464
21	486790,235	4190298,387
21	486838,467	4190390,558
21	486827,351	4190401,754
21	486813,441	4190405,389
21	486791,639	4190419,718
21	486788,127	4190431,069
21	486797,055	4190438,214
21	486796,118	4190441,650
21	486807,665	4190443,829
21	486815,985	4190444,837
21	486824,245	4190443,934
21	486835,504	4190437,196
21	486859,323	4190476,010
21	486842,781	4190481,847
21	486830,118	4190481,438
21	486817,351	4190477,768
21	486817,571	4190509,996
21	486808,183	4190509,890
21	486797,532	4190508,601
21	486790,563	4190507,601
21	486781,700	4190511,150
21	486769,328	4190507,060
21	486756,759	4190484,205
21	486752,447	4190476,999
21	486739,205	4190483,954
21	486721,745	4190461,257
21	486698,944	4190475,456
21	486714,378	4190498,626
21	486672,917	4190528,931
21	486684,342	4190541,621
21	486731,024	4190508,700
21	486749,434	4190497,498

ΠΙΝΑΚΕΣ: 1-53 (ΕΓΣΑ '87)		
ΤΜΗΜΑΤΑ	Χ	Υ
21	486760,123	4190512,660
21	486748,117	4190519,983
21	486739,701	4190524,742
21	486738,122	4190539,075
21	486778,451	4190524,312
21	486782,882	4190535,287
21	486774,900	4190540,748
21	486785,957	4190554,674
21	486792,320	4190562,222
21	486793,358	4190569,125
21	486741,114	4190606,714
21	486764,241	4190628,004
21	486776,626	4190645,152
21	486798,109	4190666,087
21	486841,793	4190641,423
21	486846,368	4190644,133
21	486899,967	4190610,581
21	486907,146	4190618,103
21	486912,036	4190630,595
21	486913,521	4190638,708
21	486881,081	4190657,706
21	486898,356	4190687,345
21	486881,879	4190695,220
21	486900,325	4190723,150
21	486920,786	4190712,330
21	486928,963	4190725,533
21	486933,657	4190731,910
21	486933,840	4190737,617
21	486919,468	4190747,465
21	486906,738	4190757,667
21	486887,580	4190758,283
21	486880,900	4190766,251
21	486891,628	4190782,635
21	486929,078	4190767,150
21	486936,139	4190771,003
21	486941,569	4190774,909
21	486975,357	4190823,195
21	486983,995	4190838,015
21	486965,243	4190851,267
21	486958,012	4190842,115
21	486950,451	4190848,071
21	487028,600	4190943,487
21	487062,786	4190966,054
21	487111,468	4190919,195
21	487108,695	4190896,434

ΠΙΝΑΚΕΣ: 1-53 (ΕΓΣΑ '87)		
ΤΜΗΜΑΤΑ	Χ	Υ
21	487151,669	4190862,408
22	486722,948	4189052,243
22	486699,833	4189044,009
22	486689,076	4189052,108
22	486690,495	4189058,183
22	486706,616	4189064,601
22	486724,734	4189069,731
22	486729,693	4189058,963
22	486730,837	4189056,478
22	486722,948	4189052,243
23	486598,530	4189066,037
23	486590,772	4189065,878
23	486568,838	4189081,681
23	486580,684	4189094,766
23	486607,483	4189077,990
23	486598,530	4189066,037
24	486075,711	4189176,699
24	486071,927	4189147,849
24	486068,866	4189148,066
24	486065,184	4189150,907
24	486065,172	4189150,917
24	486057,020	4189153,131
24	486054,046	4189154,206
24	486048,599	4189158,393
24	486052,028	4189188,886
24	486075,711	4189176,699
25	486319,156	4189200,832
25	486320,154	4189196,214
25	486284,099	4189197,947
25	486282,823	4189211,744
25	486288,660	4189214,995
25	486297,821	4189214,701
25	486308,701	4189214,351
25	486314,962	4189213,003
25	486317,586	4189205,468
25	486319,156	4189200,832
26	486421,743	4189324,556
26	486405,865	4189288,879
26	486389,224	4189295,206
26	486406,353	4189332,457
26	486421,743	4189324,556
27	486721,932	4189350,556
27	486715,583	4189330,766
27	486745,550	4189323,681
27	486736,755	4189303,970

ΠΙΝΑΚΕΣ: 1-53 (ΕΓΣΑ '87)		
ΤΜΗΜΑΤΑ	Χ	Υ
27	486726,765	4189272,464
27	486747,634	4189261,592
27	486772,381	4189257,124
27	486788,200	4189249,835
27	486791,198	4189245,909
27	486790,897	4189236,534
27	486804,928	4189228,738
27	486819,458	4189223,782
27	486827,434	4189229,646
27	486829,766	4189227,123
27	486845,086	4189221,326
27	486843,311	4189216,895
27	486841,484	4189210,833
27	486831,267	4189210,345
27	486823,273	4189202,849
27	486814,556	4189198,233
27	486793,785	4189148,712
27	486745,276	4189175,570
27	486751,770	4189187,195
27	486754,306	4189202,619
27	486751,597	4189207,194
27	486747,744	4189214,255
27	486748,150	4189226,891
27	486757,891	4189250,653
27	486736,076	4189257,475
27	486720,142	4189231,464
27	486708,544	4189238,774
27	486668,858	4189260,861
27	486661,468	4189259,466
27	486644,098	4189264,921
27	486634,776	4189254,204
27	486627,587	4189220,975
27	486618,120	4189218,423
27	486627,891	4189205,052
27	486634,018	4189205,263
27	486640,080	4189203,436
27	486648,089	4189198,690
27	486651,850	4189188,776
27	486659,070	4189184,871
27	486665,277	4189174,878
27	486671,276	4189160,090
27	486669,436	4189139,245
27	486673,999	4189128,897
27	486681,495	4189120,903
27	486675,132	4189113,355

ΠΙΝΑΚΕΣ: 1-53 (ΕΓΣΑ '87)		
ΤΜΗΜΑΤΑ	Χ	Υ
27	486666,336	4189106,293
27	486647,111	4189117,520
27	486631,611	4189092,312
27	486617,671	4189102,961
27	486604,074	4189111,560
27	486591,397	4189123,392
27	486557,878	4189146,913
27	486495,311	4189180,752
27	486494,627	4189184,854
27	486503,541	4189195,585
27	486513,204	4189216,901
27	486515,833	4189222,529
27	486523,236	4189224,331
27	486527,482	4189229,499
27	486519,829	4189232,601
27	486500,525	4189241,383
27	486521,101	4189272,141
27	486527,400	4189265,001
27	486532,371	4189254,640
27	486540,248	4189245,818
27	486546,323	4189244,399
27	486551,307	4189247,095
27	486568,807	4189258,365
27	486574,368	4189266,347
27	486570,896	4189272,580
27	486562,980	4189280,179
27	486565,530	4189283,361
27	486576,824	4189291,975
27	486587,568	4189283,469
27	486591,014	4189276,421
27	486609,412	4189275,167
27	486625,746	4189267,628
27	486633,328	4189265,471
27	486660,256	4189329,638
27	486670,467	4189329,947
27	486676,583	4189325,981
27	486691,294	4189320,546
27	486674,399	4189282,439
27	486686,897	4189273,158
27	486692,080	4189288,138
27	486709,638	4189330,663
27	486695,769	4189337,899
27	486689,104	4189333,674
27	486673,811	4189337,930
27	486690,494	4189377,758

ΠΙΝΑΚΕΣ: 1-53 (ΕΓΣΑ '87)		
ΤΜΗΜΑΤΑ	Χ	Υ
27	486699,756	4189374,611
27	486711,963	4189370,462
27	486712,989	4189364,309
27	486710,228	4189354,604
27	486721,932	4189350,556
28	486418,247	4189377,587
28	486405,513	4189338,467
28	486389,672	4189341,527
28	486358,635	4189268,567
28	486341,905	4189273,833
28	486333,982	4189255,333
28	486297,387	4189287,113
28	486317,498	4189317,707
28	486335,784	4189311,381
28	486347,513	4189339,057
28	486367,114	4189333,964
28	486374,652	4189350,298
28	486388,406	4189345,775
28	486391,639	4189357,505
28	486391,559	4189367,708
28	486391,808	4189375,453
28	486379,440	4189382,251
28	486380,919	4189392,125
28	486371,495	4189398,773
28	486370,818	4189409,166
28	486369,752	4189425,226
28	486359,772	4189432,386
28	486364,400	4189436,725
28	486374,867	4189432,308
28	486381,469	4189421,895
28	486401,574	4189412,679
28	486392,411	4189394,204
28	486418,247	4189377,587
29	486761,564	4189504,226
29	486745,547	4189463,972
29	486729,752	4189428,776
29	486722,150	4189430,296
29	486714,138	4189419,077
29	486693,859	4189422,917
29	486674,340	4189430,558
29	486691,924	4189488,276
29	486701,286	4189485,859
29	486702,556	4189485,531
29	486716,384	4189481,693
29	486721,115	4189480,475

ΠΙΝΑΚΕΣ: 1-53 (ΕΓΣΑ '87)		
ΤΜΗΜΑΤΑ	Χ	Υ
29	486727,065	4189482,304
29	486732,709	4189488,862
29	486735,001	4189493,896
29	486739,385	4189497,385
29	486742,474	4189499,843
29	486752,239	4189503,959
29	486759,104	4189505,026
29	486761,564	4189504,226
30	486471,730	4189546,556
30	486471,730	4189541,360
30	486446,130	4189550,747
30	486428,359	4189556,448
30	486430,619	4189556,253
30	486456,626	4189551,137
30	486471,730	4189546,562
30	486471,730	4189546,556
31	486404,401	4189562,593
31	486424,846	4189543,143
31	486408,163	4189539,854
31	486380,471	4189511,416
31	486372,359	4189477,248
31	486400,877	4189471,868
31	486427,314	4189520,748
31	486460,208	4189512,677
31	486475,410	4189529,403
31	486477,730	4189537,101
31	486493,396	4189534,057
31	486504,380	4189544,274
31	486505,754	4189547,326
31	486522,994	4189544,123
31	486523,005	4189544,113
31	486528,172	4189539,752
31	486524,125	4189531,152
31	486516,935	4189510,573
31	486535,844	4189502,212
31	486523,225	4189465,077
31	486490,753	4189394,306
31	486455,368	4189410,541
31	486457,681	4189419,036
31	486441,941	4189424,439
31	486434,093	4189408,777
31	486418,418	4189416,218
31	486423,886	4189433,996
31	486407,752	4189439,820
31	486411,107	4189454,012

ΠΙΝΑΚΕΣ: 1-53 (ΕΓΣΑ '87)		
ΤΜΗΜΑΤΑ	Χ	Υ
31	486395,724	4189456,039
31	486394,509	4189452,308
31	486358,533	4189463,666
31	486322,546	4189375,564
31	486308,020	4189379,856
31	486287,887	4189368,390
31	486278,868	4189365,492
31	486261,657	4189306,114
31	486250,397	4189266,037
31	486245,731	4189268,224
31	486241,404	4189268,540
31	486233,487	4189264,212
31	486226,202	4189260,413
31	486224,257	4189257,741
31	486214,982	4189262,347
31	486240,534	4189323,370
31	486247,702	4189348,005
31	486274,178	4189417,924
31	486286,566	4189426,451
31	486306,085	4189418,810
31	486326,747	4189486,366
31	486343,964	4189486,450
31	486364,282	4189503,648
31	486337,571	4189525,547
31	486350,285	4189564,030
31	486378,042	4189554,849
31	486388,354	4189577,850
31	486391,260	4189570,589
31	486391,272	4189570,582
31	486404,401	4189562,593
31	486454,162	4189499,942
31	486431,787	4189451,288
31	486455,193	4189443,191
31	486466,459	4189476,288
31	486482,251	4189472,516
31	486490,126	4189488,992
31	486454,162	4189499,942
32	486938,724	4189582,723
32	486925,868	4189574,454
32	486927,804	4189581,361
32	486929,940	4189590,207
32	486933,755	4189594,172
32	486938,484	4189594,475
32	486943,213	4189592,343
32	486943,217	4189592,337

ΠΙΝΑΚΕΣ: 1-53 (ΕΓΣΑ '87)		
ΤΜΗΜΑΤΑ	Χ	Υ
32	486946,416	4189588,073
32	486946,950	4189585,621
32	486938,724	4189582,723
33	486135,588	4189604,853
33	486126,073	4189562,723
33	486107,401	4189565,771
33	486091,623	4189557,302
33	486089,675	4189538,603
33	486080,817	4189525,822
33	486072,651	4189525,676
33	486070,337	4189529,831
33	486075,201	4189541,508
33	486077,672	4189554,894
33	486086,938	4189589,280
33	486105,907	4189646,204
33	486116,361	4189641,380
33	486126,473	4189638,606
33	486129,932	4189631,966
33	486121,769	4189606,522
33	486135,588	4189604,853
34	486386,683	4189582,027
34	486387,349	4189580,364
34	486359,629	4189596,883
34	486388,687	4189687,967
34	486390,767	4189687,052
34	486393,124	4189686,791
34	486401,752	4189685,834
34	486409,461	4189684,814
34	486417,985	4189683,686
34	486420,730	4189682,312
34	486419,662	4189678,805
34	486413,864	4189675,907
34	486406,389	4189671,789
34	486391,744	4189664,926
34	486377,375	4189628,998
34	486376,154	4189618,324
34	486377,223	4189610,089
34	486380,275	4189602,005
34	486384,393	4189591,788
34	486386,683	4189582,027
35	486378,563	4189711,911
35	486379,384	4189706,451
35	486361,072	4189716,888
35	486363,472	4189722,956
35	486365,136	4189727,163

ΠΙΝΑΚΕΣ: 1-53 (ΕΓΣΑ '87)		
ΤΜΗΜΑΤΑ	Χ	Υ
35	486369,560	4189732,956
35	486375,052	4189736,770
35	486377,799	4189736,159
35	486377,803	4189736,152
35	486379,480	4189733,260
35	486379,325	4189725,637
35	486378,563	4189711,911
36	486276,732	4189718,092
36	486283,140	4189710,011
36	486295,290	4189690,066
36	486292,560	4189692,125
36	486273,266	4189706,772
36	486263,835	4189710,901
36	486254,533	4189659,557
36	486242,890	4189594,859
36	486226,498	4189560,998
36	486183,023	4189577,060
36	486180,762	4189586,059
36	486150,374	4189592,774
36	486150,024	4189601,711
36	486161,568	4189623,655
36	486190,209	4189622,056
36	486201,629	4189659,983
36	486161,626	4189665,095
36	486155,359	4189668,485
36	486177,881	4189745,509
36	486179,132	4189745,640
36	486192,254	4189747,214
36	486195,663	4189747,240
36	486213,721	4189747,374
36	486213,733	4189747,364
36	486221,807	4189740,360
36	486234,015	4189736,850
36	486240,268	4189735,019
36	486246,981	4189732,428
36	486255,982	4189729,835
36	486261,933	4189726,937
36	486269,103	4189724,347
36	486269,115	4189724,337
36	486276,732	4189718,092
37	486175,768	4189886,558
37	486169,390	4189885,887
37	486164,418	4189887,605
37	486161,101	4189893,364
37	486157,783	4189900,522

ΠΙΝΑΚΕΣ: 1-53 (ΕΓΣΑ '87)		
ΤΜΗΜΑΤΑ	Χ	Υ
37	486156,967	4189907,972
37	486156,560	4189911,692
37	486154,289	4189926,179
37	486150,297	4189938,948
37	486148,178	4189945,729
37	486147,912	4189946,471
37	486147,759	4189946,898
37	486141,971	4189963,044
37	486146,311	4189962,058
37	486172,980	4189958,650
37	486185,458	4189943,888
37	486185,597	4189935,277
37	486185,914	4189915,720
37	486186,070	4189906,107
37	486182,578	4189892,842
37	486175,768	4189886,558
38	487201,505	4189942,786
38	487200,689	4189932,287
38	487194,142	4189933,288
38	487184,610	4189936,190
38	487184,602	4189936,192
38	487174,655	4189951,369
38	487174,651	4189951,376
38	487170,461	4189952,946
38	487167,022	4189953,884
38	487170,628	4189956,393
38	487185,704	4189966,884
38	487195,216	4189965,303
38	487203,291	4189958,667
38	487201,505	4189942,786
39	487050,580	4189928,513
39	487050,073	4189927,089
39	487041,400	4189932,107
39	487041,388	4189932,114
39	487040,165	4189942,762
39	487042,784	4189958,994
39	487044,300	4189967,993
39	487045,016	4189970,590
39	487043,304	4189959,987
39	487049,079	4189941,312
39	487050,580	4189928,513
40	487117,697	4189837,222
40	487114,068	4189836,531
40	487106,871	4189836,698
40	487096,568	4189838,269

ΠΙΝΑΚΕΣ: 1-53 (ΕΓΣΑ '87)		
ΤΜΗΜΑΤΑ	Χ	Υ
40	487092,377	4189843,157
40	487089,934	4189848,568
40	487087,315	4189853,281
40	487079,297	4189856,517
40	487078,234	4189856,946
40	487075,090	4189860,786
40	487074,148	4189863,278
40	487069,153	4189876,494
40	487068,455	4189886,096
40	487071,248	4189900,581
40	487070,376	4189909,136
40	487068,281	4189912,451
40	487064,789	4189915,243
40	487061,921	4189915,516
40	487065,557	4189938,232
40	487073,399	4190003,649
40	487088,644	4190001,884
40	487090,522	4190001,823
40	487088,365	4189984,957
40	487086,096	4189972,914
40	487082,427	4189963,313
40	487079,634	4189956,158
40	487079,286	4189948,478
40	487081,381	4189942,020
40	487086,335	4189928,512
40	487091,924	4189918,386
40	487091,933	4189918,383
40	487095,766	4189916,816
40	487108,163	4189913,326
40	487121,975	4189908,787
40	487129,659	4189900,933
40	487136,469	4189884,701
40	487137,406	4189876,276
40	487137,517	4189875,274
40	487132,453	4189860,963
40	487122,411	4189842,109
40	487117,697	4189837,222
41	486978,511	4190106,161
41	486990,243	4190094,308
41	487012,783	4190081,469
41	487017,694	4190075,573
41	487024,968	4190063,863
41	487032,283	4190053,427
41	487055,357	4190037,383
41	487053,776	4190027,870

ΠΙΝΑΚΕΣ: 1-53 (ΕΓΣΑ '87)		
ΤΜΗΜΑΤΑ	Χ	Υ
41	487053,326	4190024,677
41	487046,588	4190025,769
41	487022,315	4190030,656
41	487017,586	4190032,197
41	487005,390	4190036,170
41	486998,743	4190038,336
41	486981,282	4190046,364
41	486962,424	4190052,125
41	486937,164	4190061,050
41	486914,115	4190066,985
41	486918,645	4190068,558
41	486921,045	4190085,667
41	486929,203	4190099,459
41	486939,332	4190097,220
41	486951,635	4190101,832
41	486962,340	4190118,795
41	486974,483	4190119,680
41	486978,511	4190106,161
42	486675,615	4190219,547
42	486668,582	4190203,859
42	486635,247	4190220,437
42	486651,458	4190242,358
42	486662,048	4190235,321
42	486676,627	4190225,635
42	486675,615	4190219,547
43	486696,688	4190405,345
43	486714,862	4190386,806
43	486717,847	4190390,791
43	486724,381	4190403,638
43	486729,457	4190396,538
43	486726,683	4190386,426
43	486724,738	4190376,696
43	486731,867	4190357,288
43	486731,830	4190330,767
43	486720,009	4190331,147
43	486722,347	4190353,106
43	486717,415	4190364,690
43	486709,091	4190372,303
43	486702,398	4190379,863
43	486694,876	4190387,041
43	486686,591	4190395,877
43	486696,688	4190405,345
44	486727,370	4189793,144
44	486727,985	4189788,224
44	486728,562	4189783,654

ΠΙΝΑΚΕΣ: 1-53 (ΕΓΣΑ '87)		
ΤΜΗΜΑΤΑ	Χ	Υ
44	486729,330	4189776,935
44	486732,979	4189774,631
44	486733,364	4189771,174
44	486731,634	4189766,180
44	486727,601	4189757,925
44	486724,333	4189750,052
44	486721,646	4189741,027
44	486720,300	4189734,113
44	486717,035	4189729,312
44	486711,080	4189726,433
44	486704,549	4189722,400
44	486700,322	4189717,792
44	486691,683	4189707,681
44	486679,458	4189704,796
44	486670,993	4189716,295
44	486642,308	4189721,410
44	486640,019	4189727,736
44	486644,535	4189737,086
44	486647,680	4189745,852
44	486650,944	4189752,459
44	486649,983	4189760,786
44	486647,262	4189764,880
44	486633,707	4189777,581
44	486621,000	4189785,625
44	486609,309	4189789,520
44	486603,887	4189788,758
44	486596,576	4189785,045
44	486588,507	4189783,124
44	486584,090	4189785,235
44	486577,980	4189792,910
44	486573,920	4189809,504
44	486569,802	4189827,975
44	486566,634	4189840,642
44	486567,056	4189845,919
44	486568,429	4189847,608
44	486574,448	4189849,719
44	486581,102	4189850,564
44	486582,369	4189853,308
44	486581,003	4189866,365
44	486577,544	4189876,539
44	486571,998	4189894,703
44	486571,421	4189907,953
44	486606,272	4189937,637
44	486657,958	4189946,925
44	486675,779	4189940,711

ΠΙΝΑΚΕΣ: 1-53 (ΕΓΣΑ '87)		
ΤΜΗΜΑΤΑ	Χ	Υ
44	486686,152	4189921,316
44	486692,300	4189912,291
44	486700,944	4189901,539
44	486712,085	4189892,128
44	486718,236	4189884,575
44	486726,112	4189877,661
44	486730,915	4189870,364
44	486735,918	4189859,205
44	486737,284	4189847,119
44	486734,943	4189836,593
44	486727,370	4189825,889
44	486722,448	4189818,048
44	486718,295	4189810,516
44	486717,372	4189802,521
44	486720,141	4189799,293
44	486725,295	4189796,137
44	486727,370	4189793,144
45	487240,368	4189722,519
45	487236,645	4189716,406
45	487226,674	4189716,803
45	487220,824	4189716,803
45	487218,033	4189720,393
45	487213,910	4189721,190
45	487210,056	4189723,846
45	487206,067	4189725,841
45	487201,547	4189728,366
45	487196,496	4189729,827
45	487198,888	4189738,733
45	487202,745	4189740,060
45	487212,448	4189740,327
45	487234,517	4189744,445
45	487239,703	4189740,857
45	487242,228	4189739,794
45	487239,703	4189726,507
45	487240,368	4189722,519
46	486814,226	4190001,931
46	486813,466	4189994,500
46	486795,193	4190001,541
46	486797,395	4190007,923
46	486802,679	4190019,146
46	486807,963	4190027,508
46	486808,107	4190027,659
46	486804,670	4190018,841
46	486801,363	4190005,347
46	486810,637	4190002,613

ΠΙΝΑΚΕΣ: 1-53 (ΕΓΣΑ '87)		
ΤΜΗΜΑΤΑ	Χ	Υ
46	486814,226	4190001,931
47	486762,880	4189984,214
47	486744,500	4189993,168
47	486721,988	4190002,701
47	486737,538	4190038,832
47	486745,690	4190038,569
47	486752,458	4190030,950
47	486776,724	4190013,905
47	486775,164	4190008,668
47	486775,475	4190008,521
47	486774,642	4190006,913
47	486769,863	4189990,867
47	486764,135	4189986,636
47	486762,880	4189984,214
48	486831,321	4189998,683
48	486814,226	4190001,931
48	486810,637	4190002,613
48	486801,363	4190005,347
48	486804,670	4190018,841
48	486807,963	4190027,508
48	486809,963	4190032,422
48	486820,705	4190049,215
48	486844,058	4190039,486
48	486831,321	4189998,683
49	486878,246	4190036,755
49	486922,664	4190034,918
49	486958,194	4190023,166
49	486962,877	4190003,837
49	486966,060	4189988,637
49	486939,670	4189992,751
49	486936,555	4189986,145
49	486960,209	4189977,572
49	486959,256	4189971,222
49	486957,069	4189962,812
49	486954,098	4189946,586
49	486945,987	4189935,421
49	486931,615	4189932,619
49	486920,333	4189937,062
49	486917,295	4189944,097
49	486922,527	4189954,538
49	486900,291	4189960,965
49	486869,417	4189965,223
49	486864,144	4189966,209
49	486876,573	4190018,025
49	486879,246	4190029,786

ΠΙΝΑΚΕΣ: 1-53 (ΕΓΣΑ '87)		
ΤΜΗΜΑΤΑ	Χ	Υ
49	486878,246	4190036,755
50	486943,852	4189843,680
50	486932,398	4189855,474
50	486926,939	4189876,052
50	486928,621	4189890,279
50	486929,461	4189903,717
50	486940,441	4189902,548
50	486956,009	4189904,496
50	486965,661	4189900,105
50	486963,729	4189890,782
50	486955,092	4189875,962
50	486950,229	4189851,636
50	486943,852	4189843,680
51	486817,281	4189930,302
51	486800,056	4189937,779
51	486800,679	4189940,264
51	486810,524	4189979,548
51	486828,102	4189974,713
51	486818,428	4189932,977
51	486817,783	4189930,198
51	486817,281	4189930,302
52	486372,359	4189477,248
52	486380,471	4189511,416
52	486408,163	4189539,854
52	486424,846	4189543,143
52	486401,956	4189564,919
52	486428,359	4189556,448
52	486446,130	4189550,747
52	486471,538	4189541,360
52	486478,265	4189538,875
52	486475,410	4189529,403
52	486460,208	4189512,677
52	486427,314	4189520,748
52	486400,877	4189471,868
52	486372,359	4189477,248
53	486455,193	4189443,191
53	486431,787	4189451,288
53	486454,162	4189499,942
53	486490,126	4189488,992
53	486482,251	4189472,516
53	486466,459	4189476,288
53	486455,193	4189443,191

ΕΘΝΙΚΟ ΤΥΠΟΓΡΑΦΕΙΟ
Για τεχνικούς λόγους στο σχεδιάγραμμα,
από το ηλεκτρονικό αρχείο, έγινε
σμίκρυνση κατά ποσοστό **56%**

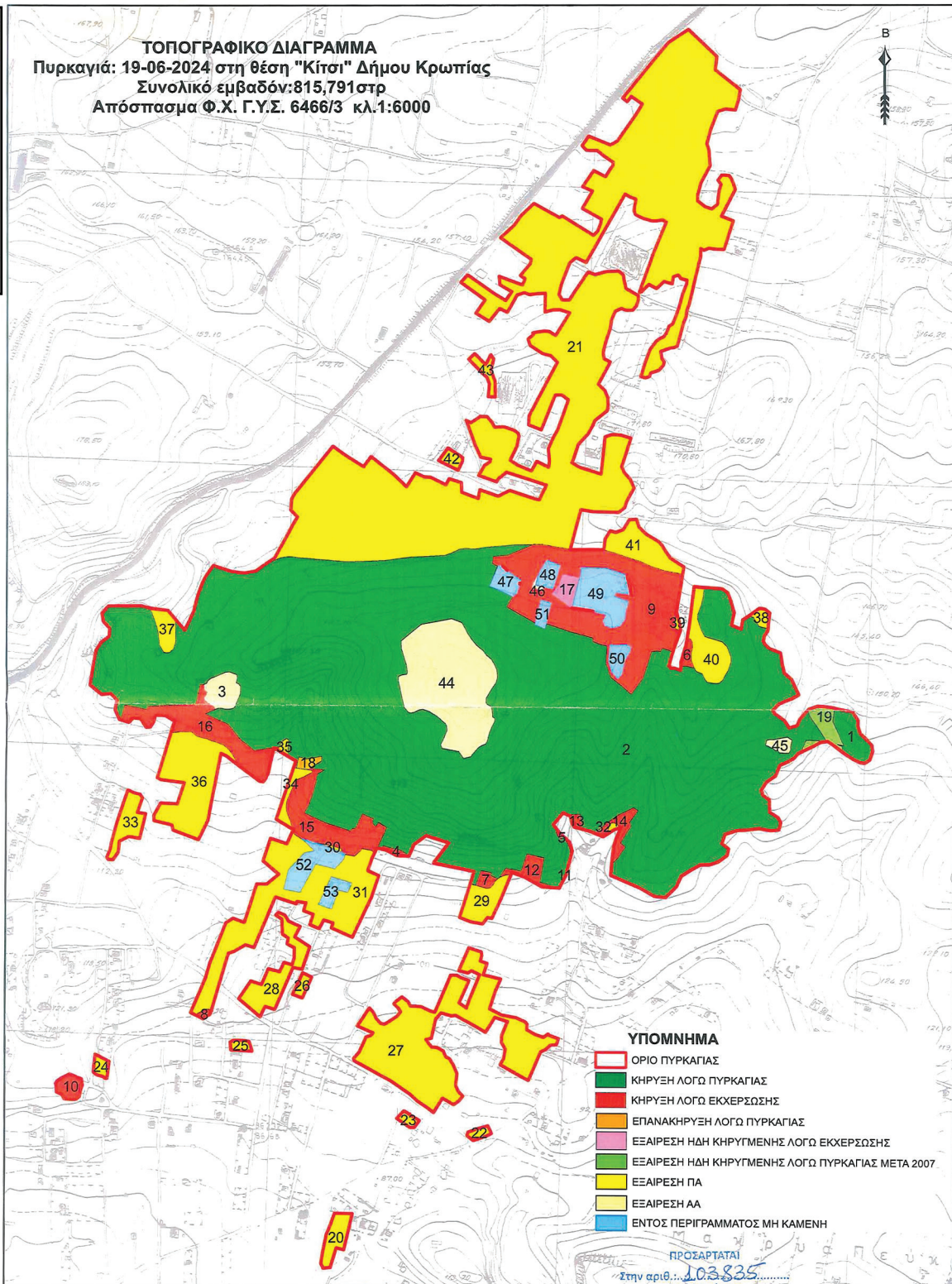

Γέρακας, 09-08-2024
ΟΙ ΣΥΝΤΑΚΤΡΙΕΣ

Φωφω
Δρ Βασιλική Γκούμα
Δασολόγος

Zwή Nίνα
ΜSc Δασολόγος

59077/28.11.24
Γέρακας, 28.11.2024
Δασολόγος
Κολοβός
Δασολόγος

19.3.2025
Ν. Ψυχικό,
Με εντολή Γ.Γ. Δασών ΥΠ. ΕΝ.
Ο Προϊστάμενος
Επιθεώρησης Εφαρμογής
Δασικής Πολιτικής Αττικής
Τ.Υ.

ΑΘΑΝΑΣΙΟΣ ΡΕΠΠΑΣ
ΔΑΣΟΛΟΓΟΣ

Η απόφαση αυτή να δημοσιευθεί στην Εφημερίδα της Κυβερνήσεως.

Ν. Ψυχικό, 18 Μαρτίου 2025

Με εντολή Γενικού Γραμματέα Δασών
Ο Προϊστάμενος Επιθεώρησης
Εφαρμογής Δασικής Πολιτικής Αττικής
ΑΘΑΝΑΣΙΟΣ ΡΕΠΠΑΣ



ΕΘΝΙΚΟ ΤΥΠΟΓΡΑΦΕΙΟ

Το Εθνικό Τυπογραφείο αποτελεί δημόσια υπηρεσία υπαγόμενη στην Προεδρία της Κυβέρνησης και έχει την ευθύνη τόσο για τη σύνταξη, διαχείριση, εκτύπωση και κυκλοφορία των Φύλλων της Εφημερίδας της Κυβερνήσεως (ΦΕΚ), όσο και για την κάλυψη των εκτυπωτικών - εκδοτικών αναγκών του δημοσίου και του ευρύτερου δημόσιου τομέα (ν. 3469/2006/Α' 131 και π.δ. 29/2018/Α'58).

1. ΦΥΛΛΟ ΤΗΣ ΕΦΗΜΕΡΙΔΑΣ ΤΗΣ ΚΥΒΕΡΝΗΣΕΩΣ (ΦΕΚ)

- Τα **ΦΕΚ σε ηλεκτρονική μορφή** διατίθενται δωρεάν στο www.et.gr, την επίσημη ιστοσελίδα του Εθνικού Τυπογραφείου. Όσα ΦΕΚ δεν έχουν ψηφιοποιηθεί και καταχωριστεί στην ανωτέρω ιστοσελίδα, ψηφιοποιούνται και αποστέλλονται επίσης δωρεάν με την υποβολή αιτήματος στην ηλεκτρονική διεύθυνση feksales@et.gr.
- Τα **ΦΕΚ σε έντυπη μορφή** διατίθενται σε μεμονωμένα φύλλα είτε απευθείας από το Τμήμα Πωλήσεων και Συνδρομητών, είτε ταχυδρομικά με την αποστολή αιτήματος παραγγελίας στην ηλεκτρονική διεύθυνση feksales@et.gr.
 - Το κόστος ενός ασπρόμαυρου ΦΕΚ από 1 έως 16 σελίδες είναι 1,00 €, αλλά για κάθε επιπλέον οκτασέλιδο (ή μέρος αυτού) προσαυξάνεται κατά 0,20 €. Το κόστος ενός έγχρωμου ΦΕΚ από 1 έως 16 σελίδες είναι 1,50 €, αλλά για κάθε επιπλέον οκτασέλιδο (ή μέρος αυτού) προσαυξάνεται κατά 0,30 €.
 - Το τεύχος Α.Σ.Ε.Π. διατίθεται δωρεάν.
 - Υπάρχει δυνατότητα ετήσιας συνδρομής οποιουδήποτε τεύχους σε έντυπη μορφή μέσω του Τμήματος Πωλήσεων και Συνδρομητών.

• Τρόποι αποστολής κειμένων προς δημοσίευση:

A. Αποστολή των εγγράφων προς δημοσίευση στο ΦΕΚ στην ηλεκτρονική διεύθυνση <https://eservices.et.gr>. Σχετικές εγκύκλιοι και οδηγίες στην ηλεκτρονική διεύθυνση του Εθνικού Τυπογραφείου (www.et.gr) στη διαδρομή **Ανακοινώσεις** → **Εγκύκλιοι**.

B. Κατ' εξαίρεση, όσοι πολίτες δεν διαθέτουν προηγμένη ψηφιακή υπογραφή μπορούν είτε να αποστέλλουν ταχυδρομικά, είτε να καταθέτουν με εκπρόσωπό τους κείμενα προς δημοσίευση εκτυπωμένα σε χαρτί στο Τμήμα Παραλαβής και Καταχώρισης Δημοσιευμάτων.

• Πληροφορίες, σχετικά με την αποστολή/κατάθεση εγγράφων προς δημοσίευση, την ημερήσια κυκλοφορία των Φ.Ε.Κ., με την πώληση των τευχών και με τους ισχύοντες τιμοκαταλόγους για όλες τις υπηρεσίες μας, περιλαμβάνονται στον ιστότοπο (www.et.gr). Επίσης μέσω του ιστότοπου δίδονται πληροφορίες σχετικά με την πορεία δημοσίευσης των εγγράφων, με βάση τον Κωδικό Αριθμό Δημοσιεύματος (ΚΑΔ). Πρόκειται για τον αριθμό που εκδίδει το Εθνικό Τυπογραφείο για όλα τα κείμενα που πληρούν τις προϋποθέσεις δημοσίευσης.

2. ΕΚΤΥΠΩΤΙΚΕΣ - ΕΚΔΟΤΙΚΕΣ ΑΝΑΓΚΕΣ ΤΟΥ ΔΗΜΟΣΙΟΥ

Το Εθνικό Τυπογραφείο ανταποκρινόμενο σε αιτήματα υπηρεσιών και φορέων του δημοσίου αναλαμβάνει να σχεδιάσει και να εκτυπώσει έντυπα, φυλλάδια, βιβλία, αφίσες, μπλοκ, μηχανογραφικά έντυπα, φακέλους για κάθε χρήση, κ.ά.

Επίσης σχεδιάζει ψηφιακές εκδόσεις, λογότυπα και παράγει οπτικοακουστικό υλικό.

Ταχυδρομική Διεύθυνση: **Καποδιστρίου 34, 10432 Αθήνα**

ΤΗΛΕΦΩΝΙΚΟ ΚΕΝΤΡΟ: 210 5279000

Ιστότοπος: **www.et.gr**

Πληροφορίες σχετικά με την λειτουργία του ιστότοπου: **helpdesk.et@et.gr**

Αποστολή εγγράφων προς δημοσίευση στο ΦΕΚ στην ηλεκτρονική διεύθυνση

<https://eservices.et.gr>

ΕΞΥΠΗΡΕΤΗΣΗ ΚΟΙΝΟΥ

Πωλήσεις - Συνδρομές: (Ισόγειο, τηλ. 210 5279178 - 180)

Πληροφορίες: (Ισόγειο, Γραφείο 3 και τηλεφ. κέντρο 210 5279000)

Παραλαβή Δημοσιευτέας Ύλης: (Ισόγειο, τηλ. 210 5279167, 210 5279139)

Ωράριο για το κοινό: Δευτέρα έως και Παρασκευή: 8:00 - 13:30

