02.01.2025 10:12:57
ΨΗΦΙΑΚΑ
ΥΠΟΓΕΓΡΑΜΜΕΝΟ
ΑΠΟ
VARVARA ZACHARAKI

ΕΦΗΜΕΡΙΔΑ ΤΗΣ ΚΥΒΕΡΝΗΣΕΩΣ

ΤΗΣ ΕΛΛΗΝΙΚΗΣ ΔΗΜΟΚΡΑΤΙΑΣ

31 Δεκεμβρίου 2024 | ΤΕΥΧΟΣ ΤΕΤΑΡΤΟ | Αρ. Φύλλου **948**

ΠΕΡΙΕΧΟΜΕΝΑ

ΑΠΟΦΑΣΕΙΣ

1 Μερική ανάκληση των υπ' αρ. 6032/06-12-2007 (Δ' 239/2008), 2163/28-07-1999 (Δ' 686), 2164/28-07-1999 (Δ' 686) και 187/24-01-2006 (Δ' 102) αποφάσεων του Γενικού Γραμματέα Περιφέρειας Στερεάς Ελλάδας, περί κήρυξης έκτασης ως αναδασωτέας, για έκταση συνολικού εμβαδού 3.189.209,56 τ.μ., 1.083,76 τ.μ., 1.603,17 τ.μ. και 1.133,74 τ.μ., αντίστοιχα, στη θέση «ΠΛΑΤΑΝΙΑ-ΡΑΧΗ ΣΚΑΛΑ-ΠΥΡΓΑΡΙ-ΔΡΟΜΟΥΘΙ», Τ.Κ. Πολυποτάμου, Δ.Ε. Στυρέων, Δήμου Καρύστου, Π.Ε. Εύβοιας.

2 Μερική ανάκληση της υπ' αρ. 5812/23-11-2007 απόφασης του Γενικού Γραμματέα Περιφέρειας Στερεάς Ελλάδας «Κήρυξη ως αναδασωτέας έκτασης συνολικού εμβαδού 152.140.634,58 τ.μ. στις θέσεις "Γάια-Μακρυχώρι-Παραμερίτες-Παρθένι κ.λπ." περιφέρειας Δημ. Διαμ/των Μακρυχωρίου, Παραμεριτών, Αγ. Ιωάννη, Αγ. Λουκά, Τραχηλίου κ.λπ., Δήμων Ταμυνέων, Αυλώνος και Κονίστρων του Νομού Εύβοιας» (Δ΄ 664), για έκταση εμβαδού 179.879,54 τ.μ., στις θέσεις «Άγιος Αθανάσιος-Μάντρες κ.λπ.», Τ.Κ. Αγίου Λουκά και Τραχηλίου, Δ.Ε. Ταμυνέων, Δήμου Κύμης-Αλιβερίου, Π.Ε. Ευβοίας (Δ' 664).

ΑΠΟΦΑΣΕΙΣ

Αριθμ. 619916 (1)

Μερική ανάκληση των υπ' αρ. 6032/06-12-2007 (Δ' 239/2008), 2163/28-07-1999 (Δ' 686), 2164/28-07-1999 (Δ' 686) και 187/24-01-2006 (Δ' 102) αποφάσεων του Γενικού Γραμματέα Περιφέρειας Στερεάς Ελλάδας, περί κήρυξης έκτασης ως αναδασωτέας, για έκταση συνολικού εμβαδού 3.189.209,56 τ.μ., 1.083,76 τ.μ., 1.603,17 τ.μ. και 1.133,74 τ.μ., αντίστοιχα, στη θέση «ΠΛΑΤΑΝΙΑ-ΡΑΧΗ ΣΚΑΛΑ-ΠΥΡΓΑΡΙ-ΔΡΟΜΟΥΘΙ», Τ.Κ. Πολυποτάμου, Δ.Ε. Στυρέων, Δήμου Καρύστου, Π.Ε. Εύβοιας.

Ο ΓΕΝΙΚΟΣ ΓΡΑΜΜΑΤΕΑΣ ΔΑΣΩΝ
ΤΟΥ ΥΠΟΥΡΓΕΙΟΥ ΠΕΡΙΒΑΛΛΟΝΤΟΣ
ΚΑΙ ΕΝΕΡΓΕΙΑΣ

Έχοντας υπόψη:

1. Τις διατάξεις της παρ. 1 του άρθρου 24 και της παρ. 3 του άρθρου 117 του Συντάγματος.

2. Τις διατάξεις του άρθρου 44 του ν. 998/1979 «Περί προστασίας των δασών και των δασικών εν γένει εκτάσεων της χώρας» (Α' 289).

3. Τις διατάξεις της παρ. 9 του άρθρου 17 του ν. 3889/2010 (Α' 182), η οποία προστέθηκε με την παρ. 3 του άρθρου δεύτερου του ν. 4462/2017 (Α' 39).

4. Τις διατάξεις του ν. 4727/2020 «Ψηφιακή Διακυβέρνηση (Ενσωμάτωση στην Ελληνική Νομοθεσία της Οδηγίας (ΕΕ) 2016/2102 και της Οδηγίας (ΕΕ) 2019/1024) - Ηλεκτρονικές Επικοινωνίες (Ενσωμάτωση στο Ελληνικό Δίκαιο της Οδηγίας (ΕΕ) 2018/1972) και άλλες διατάξεις» (Α’ 184).

5. Την από 13.8.2021 Πράξη Νομοθετικού Περιεχομένου «Έκτακτα μέτρα για την αποτελεσματική προστασία και την ταχεία αποκατάσταση του φυσικού περιβάλλοντος, την άμεση στήριξη των πληγέντων από τις πυρκαγιές του Ιουλίου/Αυγούστου 2021 και συναφείς διατάξεις» (Α’ 143), η οποία κυρώθηκε με το άρθρο 2 του ν. 4824/2021 (Α’ 156).

6. Τις διατάξεις των άρθρων 47 έως 55 του ν. 4915/2022 «Εθνικό Στρατηγικό Σχέδιο Καταπολέμησης της Διαφθοράς, διατάξεις για θέματα ανθρώπινου δυναμικού και Οργανισμών Τοπικής Αυτοδιοίκησης, νομοθετικό πλαίσιο εκπαίδευσης των σπουδαστών/σπουδαστριών της Εθνικής Σχολής Δημόσιας Διοίκησης και Αυτοδιοίκησης για την ένταξη στον κλάδο Π.Ε. Επιτελικών Στελεχών, διατάξεις για την ολοκλήρωση της μεταφοράς των δασικών υπηρεσιών στο Υπουργείο Περιβάλλοντος και Ενέργειας, διατάξεις για την εφαρμογή του Εθνικού Σχεδίου Ανάκαμψης και Ανθεκτικότητας "Ελλάδα 2.0", Εθνική Σύνταξη Ομογενών και άλλες επείγουσες διατάξεις» (Α’ 63).

7. Τις διατάξεις του π.δ. 6/2022 «Σύσταση και μετονομασία Γενικών Γραμματειών, σύσταση Ειδικής Γραμματείας, μεταφορά υπηρεσιών και αρμοδιοτήτων» (Α’ 17).

8. Τις διατάξεις του π.δ. 132/2017 «Οργανισμός Υπουργείου Περιβάλλοντος και Ενέργειας (Υ.Π.ΕΝ.)» (Α’ 160), όπως τροποποιήθηκε με το π.δ. 29/2022 (Α’ 77).

9. Την υπό στοιχεία οικ. ΥΠΕΝ/ΥΠΡΓ/79859/5910/25-7-2023 κοινή απόφαση του Πρωθυπουργού και του Υπουργού Περιβάλλοντος και Ενέργειας «Διορισμός Γενικού Γραμματέα Δασών του Υπουργείου Περιβάλλοντος και Ενέργειας» (Υ.Ο.Δ.Δ. 745).

10. Την υπό στοιχεία ΥΠΕΝ/ΔΔΥ/48478/3594/16.05.2022 κοινή υπουργική απόφαση «Καθορισμός των διοικητικών λεπτομερειών μεταφοράς των δασικών υπηρεσιών, του αντίστοιχου προσωπικού και λοιπών θεμάτων της παρ. 5 του άρθρου τρίτου της από 13.8.2021 Πράξης Νομοθετικού Περιεχομένου (Α’ 143), η οποία κυρώθηκε με το άρθρο 2 του ν. 4824/2021 (Α’ 156)» (Β’ 2415).

11. Την υπό στοιχεία ΥΠΕΝ/ΔΔΥ/62511/4542/17-6-2022 απόφαση του Υπουργού Περιβάλλοντος και Ενέργειας «Διαπιστωτική πράξη κατάταξης και τοποθέτησης του προσωπικού των Περιφερειακών Δασικών Υπηρεσιών του Υπουργείου Περιβάλλοντος και Ενέργειας» (Β’ 3145).

12. Την υπό στοιχεία ΥΠΕΝ/ΔΔΥ/70401/5167/6-7-2022 απόφαση του Υπουργού Περιβάλλοντος και Ενέργειας «Τοποθέτηση Προϊσταμένων σε θέσεις ευθύνης επιπέδου Γενικής Διεύθυνσης στις Επιθεωρήσεις Εφαρμογής Δασικής Πολιτικής του Υπουργείου Περιβάλλοντος και Ενέργειας» (ΑΔΑ: Ω8ΔΡ4653Π8-7ΨΡ).

13. Την υπό στοιχεία ΥΠΕΝ/ΔΝΕΠ/83988/2740/25-8-2022 κοινή απόφαση «Εξουσιοδότηση υπογραφής "Με εντολή Υπουργού" του Υπουργού Περιβάλλοντος και Ενέργειας, "Με εντολή Υφυπουργού" του Υφυπουργού Περιβάλλοντος και Ενέργειας και με "Με εντολή Γενικού Γραμματέα Δασών" του Γενικού Γραμματέα Δασών του Υπουργείου Περιβάλλοντος και Ενέργειας, κατά λόγο αρμοδιότητας, στον Προϊστάμενο της Γενικής Διεύθυνσης Δασών και Δασικού Περιβάλλοντος της Γενικής Γραμματείας Δασών του Υ.Π.ΕΝ., στους Προϊσταμένους των Επιθεωρήσεων Εφαρμογής Δασικής Πολιτικής και στους Προϊσταμένους των Διευθύνσεων, Δασαρχείων και Τμημάτων που υπάγονται σε αυτές» (Β’ 4528).

14. Την υπ’ αρ. 153373/441/22-02-2017 εγκύκλιο του ΥΠΕΝ «Περιοχές κηρυγμένων αναδασωτέων εκτάσεων στους αναρτημένους δασικούς χάρτες» (ΑΔΑ: 61ΤΗ4653Π8-Ω7Θ).

15. Την υπό στοιχεία οικ. ΥΠΕΝ/ΔΠΔ/95099/5160/12-10-2021 εγκύκλιο διαταγή της Γενικής Διεύθυνσης Δασών και Δασικού Περιβάλλοντος του Υ.Π.ΕΝ. «Περί ανάκλησης αποφάσεων αναδασωτέων, εκτάσεων μη υπαγομένων στις προστατευτικές διατάξεις της δασικής νομοθεσίας, λόγω συμπερίληψής τους στους δασικούς χάρτες ως τμήματα ευρύτερης αναδασωτέας» (ΑΔΑ: ΨΠΙΨ4653Π8-50Χ).

16. Την υπ’ αρ. 6032/06-12-2007 απόφαση του Γενικού Γραμματέα Περιφέρειας Στερεάς Ελλάδας «Κήρυξη ως αναδασωτέας έκτασης εμβαδού 58.352,699 στρ. στις θέσεις "Αγ. Νικόλαος-Ευαγγελίστρια-Εκκλησίτσα-Δήλισσο-Τερψιθέα-Κάψαλα-Νιμποριό-Πόρτο Λάφια κ.λπ." περιφέρειας Δημ. Διαμ/των Μεσοχωρίων, Πολυποτάμου και Ν. Στύρων, Δήμου Στυρέων του Νομού Εύβοιας» (Δ’ 239/2008), λόγω πυρκαγιάς.

17. Την υπ’ αρ. 2163/28-07-1999 απόφαση του Γενικού Γραμματέα Περιφέρειας Στερεάς Ελλάδας «Κήρυξη αναδασωτέας έκτασης στρεμ. 66 στη θέση "Αγ. Νικόλαος" Μεσοχωρίων και Πολυποτάμου, Δήμου Στυρέων Ν. Ευβοίας» (Δ’ 686), λόγω πυρκαγιάς.

18. Την υπ’ αρ. 2164/28-07-1999 απόφαση του Γενικού Γραμματέα Περιφέρειας Στερεάς Ελλάδας «Κήρυξη αναδασωτέας έκτασης στρεμ. 180 στην θέση "Γκορίτσα-Πέππα" Πολυποτάμου και Μεσοχωρίων Δήμου Στυρέων Ν. Ευβοίας» (Δ’ 686), λόγω πυρκαγιάς.

19. Την υπ’ αρ. 187/24-01-2006 απόφαση του Γενικού Γραμματέα Περιφέρειας Στερεάς Ελλάδας «Κήρυξη ως αναδασωτέας έκτασης εμβαδού 13.300 τ.μ. στη θέση «Λυκομούζι-Δρομπίθι» περιφέρειας Δ.Δ. Πολυποτάμου, Δήμου Στυρέων, του Νομού Εύβοιας» (Δ’ 102), λόγω πυρκαγιάς.

20. Το περιεχόμενο του δασικού χάρτη του συνόλου της Περιφερειακής Ενότητας Εύβοιας, που αναρτήθηκε με την υπ’ αρ. 93/3054/20-01-2017 (ΑΔΑ: 7Ι5ΟΟΡ10-Λ3Τ) απόφαση της Διεύθυνσης Δασών Ν. Εύβοιας, όπως τροποποιήθηκε και ισχύει, στον οποίο η συνολική έκταση εμφανίζεται με τον κωδικό ΑΑ/ΑΝ.

21. Την υπ’ αρ. 104887/03-03-2023 θετική εισήγηση του Δασαρχείου Αλιβερίου μετά της συνημμένης εισήγησης της Δασολόγου του Δασαρχείου Αλιβερίου Παρασκευής Σπυρούλη, για τη μερική ανάκληση των παραπάνω (16), (17), (18)και (19) σχετικών αποφάσεων, για έκταση συνολικού εμβαδού 3.189.209,56 τ.μ., 1.083,76 τ.μ., 1.603,17 τ.μ., και 1.133,74 τ.μ. αντίστοιχα στις θέσεις «ΠΛΑΤΑΝΙΑ-ΡΑΧΗ ΣΚΑΛΑ-ΠΥΡΓΑΡΙ-ΔΡΟΜΟΥΘΙ κ.λπ.»,

Τ.Κ. Πολυποτάμου, Δ.Ε. Στυρέων, Δήμου Καρύστου Π.Ε. Ευβοίας, επειδή κατά τον κρίσιμο χρόνο της πυρκαγιάς και διαχρονικά είχαν μη δασικό χαρακτήρα.

22. Το υπ’ αρ. 663929/23-11-2023 έγγραφο της Διεύθυνσης Δασών Ν. Εύβοιας, με το οποίο εκφράζεται η σύμφωνη γνώμη της, αποφασίζουμε:

Ανακαλούμε μερικώς, λόγω πλάνης περί τα πραγματικά δεδομένα:

α) Την υπ’ αρ. 6032/06-12-2007 απόφαση του Γενικού Γραμματέα Περιφέρειας Στερεάς Ελλάδας «Κήρυξη ως αναδασωτέας έκτασης εμβαδού 58.352,699 στρ. στις θέσεις ”Αγ. Νικόλαος-Ευαγγελίστρια-Εκκλησίτσα-Δήλισσο-Τερψιθέα-Κάψαλα-Νιμποριό-Πόρτο Λάφια κ.λπ.” περιφέρειας Δημ. Διαμ/των Μεσοχωρίων, Πολυποτάμου και Ν. Στύρων, Δήμου Στυρέων του Νομού Εύβοιας» (Δ’ 239), για έκταση συνολικού εμβαδού 3.189.209,56 τ.μ., αποτελούμενη από τα τμήματα Α, Α1, Β, Γ, Δ, Ε, Ζ, Η, Θ, Ι, Κ, Λ, Μ, Ν, Ξ, Ο, Π, Ρ και Σ, εξαιρουμένων των τμημάτων δασικού χαρακτήρα Δ1, Δ2, ..., Δ37,

β) την υπ’ αρ. 2163/28-07-1999 απόφαση του Γενικού Γραμματέα Περιφέρειας Στερεάς Ελλάδας «Κήρυξη αναδασωτέας έκτασης στρεμ. 66 στη θέση ”Αγ. Νικόλαος” Μεσοχωρίων και Πολυποτάμου, Δήμου Στυρέων Ν. Ευβοίας» (Δ’ 686), για έκταση συνολικού εμβαδού 1.083,76 τ.μ., αποτελούμενη από τα τμήματα Β1, Β2 και Β3,

γ) την υπ’ αρ. 2164/28-07-1999 απόφαση του Γενικού Γραμματέα Περιφέρειας Στερεάς Ελλάδας περί «Κήρυξη αναδασωτέας έκτασης στρεμ. 180 στην θέση “Γκορίτσα-Πέππα” Πολυποτάμου και Μεσοχωρίων Δήμου Στυρέων Ν. Ευβοίας» (Δ’ 686), για έκταση συνολικού εμβαδού 1.603,17 τ.μ. (τμήμα 2.1),

δ) την υπ’ αρ. 187/24-01-2006 απόφαση του Γενικού Γραμματέα Περιφέρειας Στερεάς Ελλάδας περί «Κήρυξη ως αναδασωτέας έκτασης εμβαδού 13.300 τ.μ. στη θέση «Λυκομούζι-Δρομπίθι» περιφέρειας Δ.Δ. Πολυποτάμου, Δήμου Στυρέων, του Νομού Εύβοιας» (Δ’ 102), για έκταση συνολικού εμβαδού 1.133,74 τ.μ., αποτελούμενη από τα τμήματα α, β, γ, δ, ε, ζ, η και θ, στις θέσεις «ΠΛΑΤΑΝΙΑ-ΡΑΧΗ ΣΚΑΛΑ-ΠΥΡΓΑΡΙ-ΔΡΟΜΟΥΘΙ» Τ.Κ. Πολυποτάμου Δ.Ε. Στυρέων Δήμου Καρύστου Π.Ε. Ευβοίας, επειδή κατά τον κρίσιμο χρόνο της πυρκαγιάς και διαχρονικά είχαν μη δασικό χαρακτήρα.

Οι παραπάνω εκτάσεις απεικονίζονται στο συνημμένο τοπογραφικό διάγραμμα κλίμακας 1:20.000, το οποίο αποτελεί αναπόσπαστο μέρος της παρούσας, και προσδιορίζονται επακριβώς από τις αντίστοιχες συντεταγμένες σε ΕΓΣΑ ’87 στο συνημμένο τεύχος συντεταγμένων.

Κατά τα λοιπά παραμένουν σε ισχύ οι (16), (17), (18) και (19) σχετικές αποφάσεις.

Η παρούσα ισχύει από τη δημοσίευσή της στην Εφημερίδα της Κυβερνήσεως.

Από τις διατάξεις της απόφασης αυτής δεν προκαλείται δαπάνη σε βάρος του κρατικού προϋπολογισμού.

ΔΑΣΑΡΧΕΙΟ ΑΛΙΒΕΡΙΟΥ

ΤΕΥΧΟΣ ΣΥΝΤΕΤΑΓΜΕΝΩΝ

ΑΝΑΚΑΛΟΥΜΕΝΩΝ

ΚΑΙ ΕΞΑΙΡΟΥΜΕΝΩΝ ΤΜΗΜΑΤΩΝ ΑΠΟ:

1. την με αρ. **6032/06-12-2007** απόφαση Γ.Γ.Π.Σ.Ε (ΦΕΚ: 239/Δ'/2008)
2. την με αρ. **187/24-01-2006** απόφαση Γ.Γ.Π.Σ.Ε (ΦΕΚ: 102/Δ')
3. την αρ. **2163/28-07-1999** απόφαση Δ/ντή Δασών Ν. Ευβοίας (ΦΕΚ 686/Δ΄)
4. της αρ. **2164/28-07-1999** απόφαση Δ/ντη Δασών Ν. Ευβοίας (ΦΕΚ 686/Δ΄)

(ΣΥΝΟΔΕΥΕΙ ΤΟ ΑΠΟ 01-03-2023 ΤΟΠΟΓΡΑΦΙΚΟ ΔΙΑΓΡΑΜΜΑ)

ΘΕΩΡΗΘΗΚΕ & ανήκει στην αρ. 61996/13-12-2024..... απόφαση Γ.Γ. Δασών ΥΠΕΝ Λάρισα ...13-12-2024..... Με εντολή Γ.Γ. Δασών ΥΠΕΝ Η ΠΡΟΪΣΤΑΜΕΝΗ ΕΕΕΔΠΔΘΕ ΖΩΗ ΦΤΙΚΑ	**ΕΛΕΓΧΘΗΚΕ** Αλιβέρι : 02-03-2023 Ο Δασάρχης Αθανάσιος Μαρίνος Δασολόγος	Αλιβέρι : 02-03- 2023 Η συντάκτρια Παρασκευή Σπυρούλη Δασολόγος

ΤΜΗΜΑ Α

1.	X=518507.68	Y=4229738.18
2.	X=518517.21	Y=4229743.74
3.	X=518513.81	Y=4229764.20
4.	X=518513.72	Y=4229764.73
5.	X=518513.92	Y=4229764.76
6.	X=518541.29	Y=4229769.88
7.	X=518543.56	Y=4229758.14
8.	X=518543.12	Y=4229746.86
9.	X=518547.03	Y=4229745.12
10.	X=518556.15	Y=4229749.46
11.	X=518559.62	Y=4229757.71
12.	X=518567.87	Y=4229769.86
13.	X=518574.82	Y=4229777.25
14.	X=518579.16	Y=4229786.36
15.	X=518577.42	Y=4229794.18
16.	X=518581.77	Y=4229813.38
17.	X=518591.94	Y=4229817.41
18.	X=518603.36	Y=4229821.95
19.	X=518604.15	Y=4229822.32
20.	X=518623.21	Y=4229831.31
21.	X=518627.74	Y=4229832.77
22.	X=518636.43	Y=4229835.55
23.	X=518636.94	Y=4229832.08
24.	X=518637.16	Y=4229830.57
25.	X=518638.34	Y=4229822.42
26.	X=518648.08	Y=4229826.45
27.	X=518656.97	Y=4229814.17
28.	X=518660.51	Y=4229831.11
29.	X=518661.83	Y=4229837.45
30.	X=518669.03	Y=4229841.95
31.	X=518673.69	Y=4229844.86
32.	X=518682.15	Y=4229851.00
33.	X=518693.80	Y=4229853.75
34.	X=518700.86	Y=4229857.01
35.	X=518709.88	Y=4229861.16
36.	X=518725.13	Y=4229867.65
37.	X=518731.45	Y=4229870.34
38.	X=518771.24	Y=4229888.33
39.	X=518801.51	Y=4229897.86
40.	X=518826.06	Y=4229903.36
41.	X=518842.79	Y=4229902.73
42.	X=518847.99	Y=4229899.16
43.	X=518854.22	Y=4229894.90
44.	X=518860.35	Y=4229880.71
45.	X=518865.22	Y=4229865.05
46.	X=518870.51	Y=4229848.33
47.	X=518884.06	Y=4229821.02
48.	X=518889.09	Y=4229804.99
49.	X=518890.36	Y=4229800.93
50.	X=518908.77	Y=4229806.22
51.	X=518925.97	Y=4229813.44
52.	X=518955.81	Y=4229780.37
53.	X=518961.51	Y=4229765.64
54.	X=518967.36	Y=4229750.54
55.	X=518982.59	Y=4229711.17
56.	X=519012.38	Y=4229718.22
57.	X=519021.52	Y=4229737.73
58.	X=519027.26	Y=4229753.83
59.	X=519029.36	Y=4229762.34
60.	X=519049.96	Y=4229770.87
61.	X=519057.83	Y=4229756.06
62.	X=519058.85	Y=4229754.15
63.	X=519096.95	Y=4229768.12
64.	X=519116.00	Y=4229774.89
65.	X=519131.24	Y=4229788.23
66.	X=519133.01	Y=4229789.45
67.	X=519140.76	Y=4229794.79
68.	X=519158.33	Y=4229809.40
69.	X=519167.71	Y=4229811.43
70.	X=519180.77	Y=4229814.26
71.	X=519180.89	Y=4229821.58
72.	X=519180.98	Y=4229826.33
73.	X=519197.28	Y=4229834.37
74.	X=519204.68	Y=4229843.05
75.	X=519211.17	Y=4229844.89
76.	X=519215.90	Y=4229846.22
77.	X=519225.21	Y=4229850.97
78.	X=519232.94	Y=4229869.52
79.	X=519232.26	Y=4229872.39
80.	X=519230.75	Y=4229878.79
81.	X=519229.53	Y=4229883.97
82.	X=519228.47	Y=4229898.25
83.	X=519223.97	Y=4229909.37
84.	X=519209.72	Y=4229905.99
85.	X=519208.36	Y=4229905.66
86.	X=519195.40	Y=4229896.40
87.	X=519182.07	Y=4229894.65
88.	X=519181.66	Y=4229894.59
89.	X=519175.44	Y=4229921.03
90.	X=519175.31	Y=4229921.58
91.	X=519174.07	Y=4229921.79
92.	X=519133.24	Y=4229928.72
93.	X=519132.16	Y=4229932.67
94.	X=519132.16	Y=4229932.69
95.	X=519132.75	Y=4229934.08
96.	X=519146.37	Y=4229966.08
97.	X=519147.35	Y=4229968.37
98.	X=519151.66	Y=4230002.20
99.	X=519153.06	Y=4230013.24
100.	X=519154.54	Y=4230028.91
101.	X=519158.35	Y=4230046.26
102.	X=519171.27	Y=4230058.96
103.	X=519172.92	Y=4230068.66
104.	X=519176.11	Y=4230072.65
105.	X=519184.84	Y=4230090.12
106.	X=519200.71	Y=4230102.29
107.	X=519195.68	Y=4230136.15
108.	X=519181.13	Y=4230131.92
109.	X=519180.27	Y=4230131.61
110.	X=519167.90	Y=4230127.16
111.	X=519166.98	Y=4230127.25
112.	X=519154.52	Y=4230128.43
113.	X=519152.67	Y=4230130.40
114.	X=519150.69	Y=4230128.58
115.	X=519134.89	Y=4230114.05
116.	X=519128.95	Y=4230122.04
117.	X=519126.15	Y=4230125.80
118.	X=519114.72	Y=4230134.21
119.	X=519102.06	Y=4230151.76
120.	X=519101.67	Y=4230152.30
121.	X=519096.55	Y=4230185.34
122.	X=519150.57	Y=4230191.97
123.	X=519154.10	Y=4230181.40
124.	X=519159.39	Y=4230169.16
125.	X=519167.57	Y=4230166.24
126.	X=519175.05	Y=4230167.87
127.	X=519190.77	Y=4230164.69
128.	X=519198.59	Y=4230163.48
129.	X=519199.80	Y=4230163.30
130.	X=519205.88	Y=4230168.82
131.	X=519193.62	Y=4230188.66
132.	X=519191.88	Y=4230190.73
133.	X=519191.66	Y=4230191.00
134.	X=519179.49	Y=4230205.49
135.	X=519182.26	Y=4230213.67
136.	X=519183.94	Y=4230218.67
137.	X=519173.13	Y=4230227.09
138.	X=519169.59	Y=4230229.85
139.	X=519168.63	Y=4230243.50
140.	X=519170.83	Y=4230250.38
141.	X=519171.47	Y=4230252.38
142.	X=519174.82	Y=4230262.87
143.	X=519183.40	Y=4230283.03
144.	X=519191.65	Y=4230296.37
145.	X=519200.12	Y=4230308.95
146.	X=519195.88	Y=4230314.28
147.	X=519179.83	Y=4230317.55
148.	X=519173.88	Y=4230318.76
149.	X=519172.39	Y=4230319.06
150.	X=519171.45	Y=4230319.49
151.	X=519163.28	Y=4230323.19
152.	X=519149.63	Y=4230329.38
153.	X=519132.51	Y=4230345.71
154.	X=519132.44	Y=4230345.78
155.	X=519112.33	Y=4230356.63
156.	X=519084.55	Y=4230368.27
157.	X=519060.47	Y=4230374.09
158.	X=519054.79	Y=4230384.33
159.	X=519063.82	Y=4230384.13
160.	X=519066.50	Y=4230384.08

161.	X=519090.38	Y=4230383.56	**215.**	X=519304.48	Y=4230465.37	**269.**	X=519123.65	Y=4230736.55
162.	X=519091.09	Y=4230385.43	**216.**	X=519313.60	Y=4230483.11	**270.**	X=519130.32	Y=4230733.57
163.	X=519094.58	Y=4230394.63	**217.**	X=519281.44	Y=4230488.06	**271.**	X=519153.28	Y=4230730.77
164.	X=519094.81	Y=4230395.24	**218.**	X=519271.56	Y=4230489.83	**272.**	X=519156.22	Y=4230730.41
165.	X=519092.99	Y=4230397.64	**219.**	X=519273.07	Y=4230505.34	**273.**	X=519165.65	Y=4230741.19
166.	X=519088.12	Y=4230404.08	**220.**	X=519283.02	Y=4230504.30	**274.**	X=519181.72	Y=4230759.56
167.	X=519069.01	Y=4230429.31	**221.**	X=519317.19	Y=4230502.45	**275.**	X=519180.41	Y=4230761.70
168.	X=519078.35	Y=4230435.04	**222.**	X=519314.63	Y=4230524.98	**276.**	X=519173.44	Y=4230773.14
169.	X=519079.26	Y=4230435.59	**223.**	X=519311.83	Y=4230534.55	**277.**	X=519173.25	Y=4230773.70
170.	X=519099.44	Y=4230418.92	**224.**	X=519305.47	Y=4230566.61	**278.**	X=519185.28	Y=4230782.01
171.	X=519102.08	Y=4230416.74	**225.**	X=519307.26	Y=4230572.94	**279.**	X=519188.84	Y=4230782.93
172.	X=519113.41	Y=4230417.61	**226.**	X=519308.48	Y=4230577.25	**280.**	X=519188.97	Y=4230782.96
173.	X=519123.58	Y=4230418.39	**227.**	X=519324.20	Y=4230577.41	**281.**	X=519195.96	Y=4230784.76
174.	X=519133.33	Y=4230403.50	**228.**	X=519324.68	Y=4230588.52	**282.**	X=519205.92	Y=4230785.23
175.	X=519135.49	Y=4230400.20	**229.**	X=519332.61	Y=4230595.19	**283.**	X=519209.35	Y=4230788.21
176.	X=519139.69	Y=4230402.52	**230.**	X=519324.68	Y=4230602.49	**284.**	X=519214.34	Y=4230792.56
177.	X=519144.21	Y=4230405.00	**231.**	X=519310.22	Y=4230590.00	**285.**	X=519225.91	Y=4230800.17
178.	X=519153.68	Y=4230410.21	**232.**	X=519287.53	Y=4230613.60	**286.**	X=519222.29	Y=4230807.90
179.	X=519155.33	Y=4230411.12	**233.**	X=519263.53	Y=4230627.55	**287.**	X=519220.45	Y=4230811.81
180.	X=519159.70	Y=4230408.20	**234.**	X=519250.99	Y=4230638.50	**288.**	X=519215.53	Y=4230823.51
181.	X=519165.88	Y=4230404.09	**235.**	X=519250.99	Y=4230649.77	**289.**	X=519216.17	Y=4230823.46
182.	X=519171.21	Y=4230400.54	**236.**	X=519260.99	Y=4230668.50	**290.**	X=519219.20	Y=4230823.22
183.	X=519172.02	Y=4230397.94	**237.**	X=519246.22	Y=4230676.92	**291.**	X=519222.49	Y=4230821.81
184.	X=519178.81	Y=4230376.39	**238.**	X=519236.98	Y=4230661.85	**292.**	X=519228.88	Y=4230819.09
185.	X=519163.88	Y=4230376.10	**239.**	X=519220.51	Y=4230656.44	**293.**	X=519242.37	Y=4230816.07
186.	X=519162.99	Y=4230368.56	**240.**	X=519198.53	Y=4230660.84	**294.**	X=519256.03	Y=4230814.49
187.	X=519162.56	Y=4230364.98	**241.**	X=519164.79	Y=4230676.02	**295.**	X=519269.41	Y=4230803.44
188.	X=519161.28	Y=4230354.23	**242.**	X=519127.75	Y=4230677.07	**296.**	X=519287.41	Y=4230817.20
189.	X=519168.84	Y=4230350.41	**243.**	X=519101.29	Y=4230671.25	**297.**	X=519309.10	Y=4230825.14
190.	X=519186.75	Y=4230341.33	**244.**	X=519070.60	Y=4230673.90	**298.**	X=519333.71	Y=4230835.72
191.	X=519204.37	Y=4230326.03	**245.**	X=519040.97	Y=4230663.84	**299.**	X=519337.86	Y=4230853.66
192.	X=519208.00	Y=4230322.88	**246.**	X=519022.17	Y=4230660.97	**300.**	X=519349.29	Y=4230856.20
193.	X=519220.23	Y=4230329.71	**247.**	X=519021.99	Y=4230660.94	**301.**	X=519363.05	Y=4230866.15
194.	X=519229.43	Y=4230341.11	**248.**	X=519005.17	Y=4230666.37	**302.**	X=519374.69	Y=4230862.55
195.	X=519229.13	Y=4230347.13	**249.**	X=518996.18	Y=4230687.01	**303.**	X=519395.65	Y=4230841.80
196.	X=519228.27	Y=4230363.81	**250.**	X=518993.95	Y=4230693.15	**304.**	X=519406.44	Y=4230834.40
197.	X=519243.03	Y=4230355.40	**251.**	X=518992.73	Y=4230696.53	**305.**	X=519426.97	Y=4230834.40
198.	X=519242.78	Y=4230353.78	**252.**	X=518997.97	Y=4230704.60	**306.**	X=519442.42	Y=4230830.16
199.	X=519240.97	Y=4230342.06	**253.**	X=519011.46	Y=4230694.42	**307.**	X=519465.04	Y=4230811.35
200.	X=519250.18	Y=4230337.30	**254.**	X=519017.08	Y=4230690.18	**308.**	X=519466.34	Y=4230810.27
201.	X=519255.30	Y=4230353.92	**255.**	X=519039.30	Y=4230689.39	**309.**	X=519468.00	Y=4230807.22
202.	X=519255.31	Y=4230353.97	**256.**	X=519063.38	Y=4230687.54	**310.**	X=519471.63	Y=4230800.53
203.	X=519259.01	Y=4230362.91	**257.**	X=519058.62	Y=4230697.86	**311.**	X=519455.12	Y=4230763.91
204.	X=519262.93	Y=4230372.38	**258.**	X=519055.44	Y=4230704.73	**312.**	X=519454.31	Y=4230760.98
205.	X=519262.23	Y=4230397.24	**259.**	X=519055.44	Y=4230716.64	**313.**	X=519454.27	Y=4230760.82
206.	X=519262.08	Y=4230402.44	**260.**	X=519061.00	Y=4230727.75	**314.**	X=519460.26	Y=4230754.87
207.	X=519269.19	Y=4230403.51	**261.**	X=519068.14	Y=4230740.45	**315.**	X=519469.44	Y=4230745.76
208.	X=519281.77	Y=4230405.40	**262.**	X=519086.22	Y=4230741.50	**316.**	X=519494.31	Y=4230733.32
209.	X=519301.03	Y=4230403.29	**263.**	X=519086.40	Y=4230741.51	**317.**	X=519489.81	Y=4230724.06
210.	X=519306.53	Y=4230426.15	**264.**	X=519094.66	Y=4230742.21	**318.**	X=519498.01	Y=4230717.82
211.	X=519288.97	Y=4230426.99	**265.**	X=519096.40	Y=4230742.35	**319.**	X=519512.95	Y=4230707.41
212.	X=519294.05	Y=4230439.91	**266.**	X=519097.97	Y=4230752.52	**320.**	X=519516.42	Y=4230706.20
213.	X=519294.52	Y=4230442.91	**267.**	X=519105.00	Y=4230774.44	**321.**	X=519543.38	Y=4230696.83
214.	X=519297.01	Y=4230458.74	**268.**	X=519127.22	Y=4230766.50	**322.**	X=519545.09	Y=4230696.02

323.	X=519564.54	Y=4230686.90
324.	X=519581.74	Y=4230696.49
325.	X=519573.14	Y=4230729.24
326.	X=519562.65	Y=4230733.08
327.	X=519543.38	Y=4230740.15
328.	X=519517.36	Y=4230754.52
329.	X=519511.63	Y=4230757.68
330.	X=519521.55	Y=4230773.89
331.	X=519562.89	Y=4230757.68
332.	X=519602.58	Y=4230738.50
333.	X=519602.96	Y=4230738.14
334.	X=519619.11	Y=4230723.28
335.	X=519618.81	Y=4230721.26
336.	X=519618.15	Y=4230716.93
337.	X=519616.80	Y=4230708.07
338.	X=519606.25	Y=4230703.00
339.	X=519600.26	Y=4230700.13
340.	X=519597.27	Y=4230694.35
341.	X=519596.17	Y=4230692.23
342.	X=519595.30	Y=4230690.54
343.	X=519595.38	Y=4230689.84
344.	X=519596.96	Y=4230675.00
345.	X=519581.08	Y=4230654.16
346.	X=519578.80	Y=4230652.01
347.	X=519565.28	Y=4230639.22
348.	X=519562.89	Y=4230636.96
349.	X=519551.22	Y=4230634.01
350.	X=519554.99	Y=4230625.87
351.	X=519556.66	Y=4230622.26
352.	X=519557.24	Y=4230621.37
353.	X=519561.82	Y=4230614.33
354.	X=519566.18	Y=4230606.79
355.	X=519575.31	Y=4230591.31
356.	X=519580.27	Y=4230586.63
357.	X=519589.60	Y=4230577.81
358.	X=519603.49	Y=4230565.11
359.	X=519616.19	Y=4230546.86
360.	X=519622.94	Y=4230539.63
361.	X=519627.30	Y=4230534.95
362.	X=519634.05	Y=4230524.24
363.	X=519633.65	Y=4230512.73
364.	X=519633.41	Y=4230503.48
365.	X=519633.35	Y=4230501.32
366.	X=519640.44	Y=4230497.47
367.	X=519700.04	Y=4230465.06
368.	X=519691.36	Y=4230455.45
369.	X=519687.47	Y=4230451.14
370.	X=519680.55	Y=4230456.39
371.	X=519676.98	Y=4230458.40
372.	X=519667.43	Y=4230456.39
373.	X=519663.33	Y=4230457.62
374.	X=519658.42	Y=4230459.26
375.	X=519651.45	Y=4230458.44
376.	X=519646.94	Y=4230455.16
377.	X=519645.71	Y=4230444.91
378.	X=519645.71	Y=4230438.35
379.	X=519650.22	Y=4230430.15
380.	X=519651.86	Y=4230422.77
381.	X=519650.63	Y=4230417.04
382.	X=519648.17	Y=4230412.94
383.	X=519647.76	Y=4230407.61
384.	X=519653.50	Y=4230401.87
385.	X=519660.87	Y=4230399.41
386.	X=519667.84	Y=4230394.49
387.	X=519670.30	Y=4230390.39
388.	X=519680.14	Y=4230383.42
389.	X=519689.57	Y=4230377.68
390.	X=519694.90	Y=4230375.22
391.	X=519702.69	Y=4230370.71
392.	X=519710.47	Y=4230368.26
393.	X=519716.21	Y=4230368.67
394.	X=519722.69	Y=4230368.28
395.	X=519730.78	Y=4230374.78
396.	X=519734.57	Y=4230379.55
397.	X=519733.43	Y=4230384.24
398.	X=519734.50	Y=4230396.61
399.	X=519737.41	Y=4230395.28
400.	X=519765.53	Y=4230376.42
401.	X=519770.43	Y=4230388.77
402.	X=519770.52	Y=4230389.02
403.	X=519774.14	Y=4230398.12
404.	X=519801.69	Y=4230390.07
405.	X=519798.86	Y=4230382.77
406.	X=519799.54	Y=4230381.57
407.	X=519799.60	Y=4230381.46
408.	X=519809.12	Y=4230364.58
409.	X=519808.45	Y=4230345.40
410.	X=519818.38	Y=4230333.49
411.	X=519824.50	Y=4230331.45
412.	X=519836.02	Y=4230327.61
413.	X=519848.39	Y=4230323.49
414.	X=519853.10	Y=4230321.92
415.	X=519852.56	Y=4230315.15
416.	X=519852.04	Y=4230308.58
417.	X=519851.45	Y=4230301.08
418.	X=519836.90	Y=4230302.74
419.	X=519819.70	Y=4230294.14
420.	X=519799.85	Y=4230272.97
421.	X=519785.63	Y=4230264.70
422.	X=519776.19	Y=4230265.88
423.	X=519772.40	Y=4230266.36
424.	X=519769.76	Y=4230264.73
425.	X=519740.65	Y=4230246.84
426.	X=519732.93	Y=4230242.31
427.	X=519720.54	Y=4230235.04
428.	X=519710.23	Y=4230228.98
429.	X=519683.77	Y=4230205.83
430.	X=519681.55	Y=4230203.75
431.	X=519656.65	Y=4230180.37
432.	X=519654.45	Y=4230178.03
433.	X=519653.03	Y=4230176.53
434.	X=519624.24	Y=4230145.97
435.	X=519621.02	Y=4230141.97
436.	X=519610.68	Y=4230129.10
437.	X=519601.75	Y=4230092.39
438.	X=519587.53	Y=4230080.49
439.	X=519580.91	Y=4230066.27
440.	X=519566.36	Y=4230054.03
441.	X=519555.78	Y=4230030.22
442.	X=519555.40	Y=4230027.02
443.	X=519553.13	Y=4230007.73
444.	X=519561.85	Y=4230001.40
445.	X=519571.34	Y=4229985.82
446.	X=519578.65	Y=4229978.51
447.	X=519584.49	Y=4229976.08
448.	X=519593.26	Y=4229979.00
449.	X=519594.57	Y=4229982.17
450.	X=519592.23	Y=4229986.03
451.	X=519595.62	Y=4229991.84
452.	X=519596.07	Y=4229995.16
453.	X=519586.90	Y=4229996.84
454.	X=519581.70	Y=4230004.64
455.	X=519581.15	Y=4230009.54
456.	X=519596.73	Y=4230011.07
457.	X=519611.89	Y=4230012.71
458.	X=519626.10	Y=4230014.25
459.	X=519629.27	Y=4230022.65
460.	X=519640.78	Y=4230053.14
461.	X=519652.04	Y=4230054.70
462.	X=519655.07	Y=4230055.13
463.	X=519701.50	Y=4230030.12
464.	X=519707.80	Y=4230026.57
465.	X=519726.11	Y=4230016.23
466.	X=519728.44	Y=4230016.37
467.	X=519746.35	Y=4230017.42
468.	X=519756.30	Y=4230015.73
469.	X=519767.39	Y=4230013.85
470.	X=519781.03	Y=4230015.09
471.	X=519797.95	Y=4230016.63
472.	X=519800.91	Y=4230009.71
473.	X=519808.66	Y=4229991.63
474.	X=519810.65	Y=4229976.15
475.	X=519828.90	Y=4229964.64
476.	X=519847.55	Y=4229973.77
477.	X=519839.22	Y=4229997.98
478.	X=519848.82	Y=4230003.04
479.	X=519836.58	Y=4230019.53
480.	X=519830.49	Y=4230027.74
481.	X=519838.83	Y=4230043.36
482.	X=519842.97	Y=4230051.11
483.	X=519844.45	Y=4230048.27
484.	X=519845.53	Y=4230035.35

485.	X=519845.53	Y=4230035.36
486.	X=519861.51	Y=4230058.60
487.	X=519849.17	Y=4230081.28
488.	X=519851.50	Y=4230089.80
489.	X=519862.31	Y=4230081.06
490.	X=519896.88	Y=4230117.88
491.	X=519904.35	Y=4230125.84
492.	X=519908.01	Y=4230129.74
493.	X=519940.03	Y=4230110.95
494.	X=519959.34	Y=4230094.02
495.	X=519948.49	Y=4230071.79
496.	X=519932.21	Y=4230074.62
497.	X=519922.56	Y=4230076.29
498.	X=519917.47	Y=4230071.54
499.	X=519906.69	Y=4230061.48
500.	X=519895.31	Y=4230049.04
501.	X=519893.20	Y=4230015.44
502.	X=519902.60	Y=4230008.17
503.	X=519904.84	Y=4230006.44
504.	X=519927.33	Y=4229998.51
505.	X=519942.67	Y=4229982.89
506.	X=519931.30	Y=4229962.52
507.	X=519933.02	Y=4229956.11
508.	X=519944.27	Y=4229938.46
509.	X=519952.81	Y=4229925.81
510.	X=519955.45	Y=4229912.58
511.	X=519941.17	Y=4229910.47
512.	X=519930.98	Y=4229910.73
513.	X=519930.77	Y=4229909.87
514.	X=519927.06	Y=4229896.38
515.	X=519924.42	Y=4229881.56
516.	X=519935.85	Y=4229878.71
517.	X=519967.54	Y=4229910.40
518.	X=519963.57	Y=4229945.06
519.	X=519965.05	Y=4229948.00
520.	X=519969.92	Y=4229957.76
521.	X=519980.77	Y=4229959.61
522.	X=519991.62	Y=4229953.00
523.	X=519992.80	Y=4229941.87
524.	X=519992.94	Y=4229940.56
525.	X=520011.73	Y=4229938.71
526.	X=520025.49	Y=4229955.64
527.	X=520038.96	Y=4229958.61
528.	X=520043.48	Y=4229959.61
529.	X=520047.30	Y=4229955.39
530.	X=520047.45	Y=4229955.22
531.	X=520053.53	Y=4229948.50
532.	X=520045.30	Y=4229941.11
533.	X=520032.90	Y=4229929.98
534.	X=520020.73	Y=4229918.87
535.	X=520004.65	Y=4229905.26
536.	X=520003.53	Y=4229904.31
537.	X=519998.60	Y=4229897.48
538.	X=519991.89	Y=4229888.17
539.	X=520015.70	Y=4229880.50
540.	X=520053.86	Y=4229858.63
541.	X=520054.79	Y=4229858.10
542.	X=520060.94	Y=4229854.57
543.	X=520074.23	Y=4229857.04
544.	X=520079.46	Y=4229858.01
545.	X=520086.11	Y=4229848.47
546.	X=520089.85	Y=4229843.10
547.	X=520091.63	Y=4229840.55
548.	X=520084.49	Y=4229835.56
549.	X=520071.53	Y=4229826.53
550.	X=520075.54	Y=4229823.01
551.	X=520087.32	Y=4229812.68
552.	X=520090.84	Y=4229809.59
553.	X=520113.51	Y=4229815.10
554.	X=520118.09	Y=4229816.21
555.	X=520165.47	Y=4229823.83
556.	X=520170.23	Y=4229817.68
557.	X=520176.01	Y=4229810.22
558.	X=520189.24	Y=4229803.87
559.	X=520190.26	Y=4229803.25
560.	X=520197.17	Y=4229799.11
561.	X=520197.70	Y=4229791.70
562.	X=520198.73	Y=4229790.50
563.	X=520204.05	Y=4229784.29
564.	X=520211.99	Y=4229784.82
565.	X=520212.79	Y=4229784.22
566.	X=520178.31	Y=4229663.58
567.	X=520146.69	Y=4229674.59
568.	X=520128.84	Y=4229693.06
569.	X=520123.93	Y=4229698.14
570.	X=520096.15	Y=4229698.14
571.	X=520094.51	Y=4229698.81
572.	X=520075.20	Y=4229706.75
573.	X=520072.34	Y=4229707.93
574.	X=520069.87	Y=4229709.89
575.	X=520059.74	Y=4229717.92
576.	X=520050.35	Y=4229725.37
577.	X=520049.32	Y=4229726.18
578.	X=520037.46	Y=4229720.94
579.	X=520026.57	Y=4229716.13
580.	X=520031.82	Y=4229689.22
581.	X=520023.45	Y=4229672.47
582.	X=520020.23	Y=4229671.94
583.	X=520014.49	Y=4229670.98
584.	X=520009.64	Y=4229670.17
585.	X=520009.55	Y=4229672.76
586.	X=520009.11	Y=4229685.44
587.	X=520008.84	Y=4229716.66
588.	X=519997.46	Y=4229729.36
589.	X=520006.31	Y=4229746.13
590.	X=520007.52	Y=4229748.41
591.	X=520032.69	Y=4229752.94
592.	X=520033.85	Y=4229753.15
593.	X=520050.38	Y=4229763.75
594.	X=520034.31	Y=4229779.31
595.	X=520033.98	Y=4229779.63
596.	X=520008.58	Y=4229796.56
597.	X=519986.84	Y=4229809.70
598.	X=519972.59	Y=4229818.31
599.	X=519971.22	Y=4229816.43
600.	X=519966.24	Y=4229809.61
601.	X=519961.88	Y=4229803.63
602.	X=519944.41	Y=4229818.31
603.	X=519919.62	Y=4229832.21
604.	X=519918.22	Y=4229833.00
605.	X=519908.30	Y=4229853.63
606.	X=519822.08	Y=4229846.87
607.	X=519821.30	Y=4229846.81
608.	X=519801.83	Y=4229833.26
609.	X=519798.04	Y=4229828.79
610.	X=519769.87	Y=4229795.58
611.	X=519758.70	Y=4229774.92
612.	X=519754.42	Y=4229767.01
613.	X=519755.25	Y=4229766.04
614.	X=519762.09	Y=4229758.06
615.	X=519764.09	Y=4229755.73
616.	X=519758.47	Y=4229746.91
617.	X=519767.88	Y=4229705.33
618.	X=519771.14	Y=4229690.81
619.	X=519749.70	Y=4229685.35
620.	X=519747.86	Y=4229684.88
621.	X=519747.88	Y=4229684.80
622.	X=519759.50	Y=4229652.07
623.	X=519766.06	Y=4229630.06
624.	X=519771.56	Y=4229606.57
625.	X=519765.66	Y=4229600.54
626.	X=519761.99	Y=4229596.80
627.	X=519740.54	Y=4229616.57
628.	X=519733.18	Y=4229623.35
629.	X=519731.65	Y=4229624.87
630.	X=519708.72	Y=4229626.84
631.	X=519701.43	Y=4229654.77
632.	X=519668.03	Y=4229654.11
633.	X=519639.06	Y=4229671.14
634.	X=519623.84	Y=4229662.21
635.	X=519622.81	Y=4229660.13
636.	X=519614.91	Y=4229644.35
637.	X=519611.61	Y=4229627.48
638.	X=519611.98	Y=4229613.93
639.	X=519624.54	Y=4229614.51
640.	X=519634.87	Y=4229614.31
641.	X=519647.27	Y=4229597.82
642.	X=519657.14	Y=4229596.04
643.	X=519656.79	Y=4229592.59
644.	X=519654.47	Y=4229573.41
645.	X=519651.66	Y=4229551.23
646.	X=519651.49	Y=4229549.93

647.	X=519651.28	Y=4229548.68
648.	X=519650.04	Y=4229541.55
649.	X=519648.06	Y=4229530.15
650.	X=519638.97	Y=4229518.46
651.	X=519634.50	Y=4229512.72
652.	X=519628.69	Y=4229503.03
653.	X=519632.57	Y=4229495.93
654.	X=519642.25	Y=4229483.66
655.	X=519644.93	Y=4229481.65
656.	X=519650.00	Y=4229477.85
657.	X=519651.02	Y=4229479.37
658.	X=519655.17	Y=4229485.60
659.	X=519657.75	Y=4229494.64
660.	X=519659.50	Y=4229498.48
661.	X=519660.98	Y=4229501.74
662.	X=519662.35	Y=4229508.60
663.	X=519662.92	Y=4229511.43
664.	X=519667.44	Y=4229515.71
665.	X=519675.33	Y=4229523.18
666.	X=519692.00	Y=4229526.09
667.	X=519707.08	Y=4229537.73
668.	X=519717.13	Y=4229554.13
669.	X=519718.87	Y=4229559.34
670.	X=519724.28	Y=4229575.56
671.	X=519740.95	Y=4229576.36
672.	X=519740.95	Y=4229561.28
673.	X=519744.92	Y=4229539.05
674.	X=519741.70	Y=4229529.59
675.	X=519743.97	Y=4229511.83
676.	X=519779.95	Y=4229503.89
677.	X=519785.29	Y=4229534.24
678.	X=519797.33	Y=4229533.80
679.	X=519801.12	Y=4229535.51
680.	X=519804.71	Y=4229534.29
681.	X=519806.50	Y=4229537.92
682.	X=519812.12	Y=4229549.37
683.	X=519821.64	Y=4229548.33
684.	X=519826.67	Y=4229547.78
685.	X=519836.96	Y=4229571.96
686.	X=519832.05	Y=4229572.51
687.	X=519798.29	Y=4229576.30
688.	X=519798.55	Y=4229580.76
689.	X=519798.95	Y=4229587.54
690.	X=519798.95	Y=4229587.55
691.	X=519798.95	Y=4229587.55
692.	X=519842.55	Y=4229585.09
693.	X=519873.50	Y=4229589.06
694.	X=519881.28	Y=4229621.87
695.	X=519873.10	Y=4229623.28
696.	X=519870.59	Y=4229623.72
697.	X=519870.83	Y=4229625.98
698.	X=519872.90	Y=4229645.60
699.	X=519873.24	Y=4229648.85
700.	X=519907.37	Y=4229642.50
701.	X=519931.18	Y=4229636.95
702.	X=519909.49	Y=4229594.61
703.	X=519921.66	Y=4229583.24
704.	X=519952.61	Y=4229552.28
705.	X=519952.65	Y=4229551.87
706.	X=519954.20	Y=4229532.44
707.	X=519967.43	Y=4229536.41
708.	X=519987.80	Y=4229556.25
709.	X=520001.98	Y=4229557.86
710.	X=520008.71	Y=4229558.63
711.	X=520018.50	Y=4229563.39
712.	X=520054.93	Y=4229566.28
713.	X=520068.50	Y=4229567.36
714.	X=520075.12	Y=4229575.30
715.	X=520090.20	Y=4229574.24
716.	X=520127.50	Y=4229574.77
717.	X=520136.62	Y=4229575.49
718.	X=520145.16	Y=4229576.16
719.	X=520148.58	Y=4229559.05
720.	X=520120.27	Y=4229555.63
721.	X=520117.71	Y=4229555.32
722.	X=520124.00	Y=4229548.17
723.	X=520129.42	Y=4229542.00
724.	X=520136.93	Y=4229533.45
725.	X=520142.69	Y=4229531.81
726.	X=520154.55	Y=4229531.32
727.	X=520158.52	Y=4229535.29
728.	X=520160.17	Y=4229544.22
729.	X=520160.01	Y=4229544.98
730.	X=520158.13	Y=4229553.88
731.	X=520157.86	Y=4229555.13
732.	X=520166.90	Y=4229560.38
733.	X=520183.53	Y=4229560.61
734.	X=520202.05	Y=4229554.66
735.	X=520207.85	Y=4229537.60
736.	X=520210.64	Y=4229537.60
737.	X=520211.11	Y=4229537.60
738.	X=520211.74	Y=4229538.15
739.	X=520216.07	Y=4229541.90
740.	X=520216.93	Y=4229545.47
741.	X=520218.38	Y=4229551.49
742.	X=520229.30	Y=4229553.15
743.	X=520238.43	Y=4229555.32
744.	X=520266.87	Y=4229553.34
745.	X=520269.99	Y=4229573.71
746.	X=520279.38	Y=4229568.93
747.	X=520308.31	Y=4229549.14
748.	X=520304.30	Y=4229539.72
749.	X=520315.85	Y=4229529.47
750.	X=520315.82	Y=4229512.39
751.	X=520317.91	Y=4229475.79
752.	X=520311.11	Y=4229459.01
753.	X=520290.29	Y=4229438.12
754.	X=520305.97	Y=4229433.18
755.	X=520214.24	Y=4229374.58
756.	X=520035.30	Y=4229260.26
757.	X=520083.81	Y=4229174.44
758.	X=520104.97	Y=4229136.07
759.	X=520120.85	Y=4229140.04
760.	X=520144.00	Y=4229141.03
761.	X=520165.17	Y=4229145.66
762.	X=520179.06	Y=4229150.29
763.	X=520191.63	Y=4229151.29
764.	X=520202.21	Y=4229131.77
765.	X=520211.80	Y=4229125.49
766.	X=520230.98	Y=4229112.92
767.	X=520238.92	Y=4229103.66
768.	X=520248.84	Y=4229099.36
769.	X=520260.42	Y=4229095.06
770.	X=520273.98	Y=4229090.10
771.	X=520284.89	Y=4229082.16
772.	X=520306.98	Y=4229080.51
773.	X=520331.46	Y=4229064.30
774.	X=520352.04	Y=4229059.89
775.	X=520351.60	Y=4229059.85
776.	X=520344.47	Y=4229059.12
777.	X=520336.37	Y=4229024.20
778.	X=520334.15	Y=4229002.76
779.	X=520331.53	Y=4228997.28
780.	X=520328.39	Y=4228985.89
781.	X=520328.12	Y=4228972.66
782.	X=520317.67	Y=4228976.10
783.	X=520299.68	Y=4228988.00
784.	X=520281.29	Y=4229004.14
785.	X=520261.71	Y=4228990.38
786.	X=520280.50	Y=4228963.66
787.	X=520291.88	Y=4228946.20
788.	X=520303.32	Y=4228931.66
789.	X=520308.51	Y=4228925.05
790.	X=520310.40	Y=4228922.65
791.	X=520310.40	Y=4228907.30
792.	X=520308.07	Y=4228904.59
793.	X=520305.27	Y=4228905.29
794.	X=520286.41	Y=4228891.50
795.	X=520283.09	Y=4228887.62
796.	X=520277.70	Y=4228881.34
797.	X=520271.71	Y=4228879.73
798.	X=520258.83	Y=4228876.26
799.	X=520243.68	Y=4228877.47
800.	X=520240.69	Y=4228877.71
801.	X=520230.53	Y=4228874.81
802.	X=520226.90	Y=4228861.02
803.	X=520228.45	Y=4228854.33
804.	X=520229.08	Y=4228851.59
805.	X=520237.06	Y=4228848.69
806.	X=520251.86	Y=4228852.98
807.	X=520259.56	Y=4228855.22
808.	X=520284.96	Y=4228866.83

809.	X=520303.10	Y=4228876.99
810.	X=520309.63	Y=4228869.43
811.	X=520311.20	Y=4228867.11
812.	X=520336.64	Y=4228865.96
813.	X=520336.28	Y=4228857.97
814.	X=520352.47	Y=4228857.25
815.	X=520352.47	Y=4228859.15
816.	X=520378.40	Y=4228870.00
817.	X=520399.30	Y=4228875.03
818.	X=520420.91	Y=4228878.11
819.	X=520421.94	Y=4228886.31
820.	X=520422.64	Y=4228891.88
821.	X=520429.41	Y=4228892.59
822.	X=520431.31	Y=4228891.08
823.	X=520438.85	Y=4228881.55
824.	X=520464.65	Y=4228866.47
825.	X=520475.76	Y=4228870.44
826.	X=520481.32	Y=4228861.31
827.	X=520488.46	Y=4228860.52
828.	X=520490.85	Y=4228854.57
829.	X=520493.62	Y=4228845.44
830.	X=520494.59	Y=4228838.48
831.	X=520485.00	Y=4228836.92
832.	X=520490.16	Y=4228816.28
833.	X=520490.76	Y=4228805.63
834.	X=520459.25	Y=4228802.05
835.	X=520455.33	Y=4228807.81
836.	X=520430.72	Y=4228813.77
837.	X=520412.07	Y=4228814.16
838.	X=520396.59	Y=4228809.80
839.	X=520385.32	Y=4228799.31
840.	X=520383.91	Y=4228801.10
841.	X=520373.08	Y=4228800.75
842.	X=520349.31	Y=4228799.97
843.	X=520343.57	Y=4228799.79
844.	X=520332.63	Y=4228789.75
845.	X=520323.25	Y=4228781.16
846.	X=520318.80	Y=4228784.40
847.	X=520305.47	Y=4228794.07
848.	X=520291.36	Y=4228800.12
849.	X=520257.37	Y=4228814.68
850.	X=520253.73	Y=4228813.56
851.	X=520232.47	Y=4228807.00
852.	X=520229.51	Y=4228816.15
853.	X=520195.77	Y=4228822.89
854.	X=520170.77	Y=4228828.85
855.	X=520149.74	Y=4228826.47
856.	X=520125.34	Y=4228821.33
857.	X=520124.26	Y=4228822.86
858.	X=520109.18	Y=4228850.80
859.	X=520097.11	Y=4228871.91
860.	X=520091.56	Y=4228880.96
861.	X=520083.46	Y=4228887.31
862.	X=520067.27	Y=4228895.57
863.	X=520055.04	Y=4228902.24
864.	X=520033.09	Y=4228908.62
865.	X=520039.40	Y=4228926.08
866.	X=520031.86	Y=4228947.91
867.	X=520032.02	Y=4228948.71
868.	X=520011.36	Y=4228961.10
869.	X=520008.18	Y=4228974.86
870.	X=519999.11	Y=4228988.13
871.	X=519993.37	Y=4228984.82
872.	X=519983.84	Y=4228966.56
873.	X=519963.60	Y=4228962.20
874.	X=519959.89	Y=4228960.39
875.	X=519951.71	Y=4228925.11
876.	X=519968.38	Y=4228920.98
877.	X=519984.19	Y=4228917.05
878.	X=519979.64	Y=4228907.79
879.	X=519979.96	Y=4228892.87
880.	X=519998.47	Y=4228892.63
881.	X=520016.31	Y=4228892.39
882.	X=520031.82	Y=4228887.12
883.	X=520040.09	Y=4228884.31
884.	X=520041.69	Y=4228883.76
885.	X=520059.17	Y=4228864.29
886.	X=520060.84	Y=4228860.60
887.	X=520067.74	Y=4228845.24
888.	X=520073.30	Y=4228831.59
889.	X=520075.21	Y=4228808.10
890.	X=520046.79	Y=4228796.19
891.	X=520037.12	Y=4228794.22
892.	X=520037.62	Y=4228788.86
893.	X=520041.59	Y=4228784.56
894.	X=520052.17	Y=4228777.28
895.	X=520060.41	Y=4228776.20
896.	X=520064.74	Y=4228775.63
897.	X=520073.34	Y=4228774.97
898.	X=520082.93	Y=4228767.03
899.	X=520094.51	Y=4228758.43
900.	X=520102.29	Y=4228744.88
901.	X=520103.43	Y=4228742.88
902.	X=520108.04	Y=4228733.53
903.	X=520118.88	Y=4228721.62
904.	X=520119.63	Y=4228719.98
905.	X=520124.35	Y=4228709.61
906.	X=520113.26	Y=4228710.88
907.	X=520098.93	Y=4228694.38
908.	X=520092.34	Y=4228689.21
909.	X=520088.59	Y=4228686.83
910.	X=520085.75	Y=4228686.10
911.	X=520060.46	Y=4228679.57
912.	X=520044.84	Y=4228675.55
913.	X=520038.34	Y=4228667.04
914.	X=520034.77	Y=4228668.08
915.	X=520019.41	Y=4228672.56
916.	X=520014.34	Y=4228679.66
917.	X=520020.22	Y=4228688.63
918.	X=520021.36	Y=4228701.61
919.	X=520007.47	Y=4228726.42
920.	X=519996.22	Y=4228746.92
921.	X=519976.06	Y=4228757.00
922.	X=519968.50	Y=4228747.85
923.	X=519968.06	Y=4228738.56
924.	X=519963.32	Y=4228737.65
925.	X=519966.83	Y=4228724.73
926.	X=519978.13	Y=4228683.14
927.	X=520001.42	Y=4228641.34
928.	X=520002.44	Y=4228641.42
929.	X=520027.92	Y=4228643.32
930.	X=520036.87	Y=4228643.98
931.	X=520052.75	Y=4228631.81
932.	X=520057.87	Y=4228621.06
933.	X=520064.28	Y=4228614.20
934.	X=520071.23	Y=4228598.74
935.	X=520080.36	Y=4228580.88
936.	X=520075.20	Y=4228563.81
937.	X=520065.41	Y=4228557.51
938.	X=520058.48	Y=4228553.04
939.	X=520057.34	Y=4228552.30
940.	X=520039.48	Y=4228534.84
941.	X=520026.38	Y=4228517.38
942.	X=519999.66	Y=4228520.99
943.	X=519994.54	Y=4228520.84
944.	X=519984.85	Y=4228520.57
945.	X=519981.88	Y=4228519.75
946.	X=519979.42	Y=4228512.95
947.	X=519978.45	Y=4228510.26
948.	X=519973.95	Y=4228504.18
949.	X=519965.75	Y=4228503.38
950.	X=519960.66	Y=4228503.16
951.	X=519957.35	Y=4228503.02
952.	X=519955.06	Y=4228500.24
953.	X=519949.35	Y=4228493.34
954.	X=519949.29	Y=4228493.26
955.	X=519949.93	Y=4228492.46
956.	X=519966.85	Y=4228471.25
957.	X=519965.84	Y=4228468.00
958.	X=519963.68	Y=4228461.09
959.	X=519949.50	Y=4228464.26
960.	X=519946.11	Y=4228453.89
961.	X=519955.21	Y=4228447.33
962.	X=519954.06	Y=4228437.25
963.	X=519950.24	Y=4228427.89
964.	X=519947.08	Y=4228422.76
965.	X=519944.32	Y=4228416.24
966.	X=519947.95	Y=4228411.47
967.	X=519952.54	Y=4228411.09
968.	X=519959.03	Y=4228412.42
969.	X=519963.25	Y=4228434.00
970.	X=519970.16	Y=4228451.59

971.	X=519977.83	Y=4228461.11
972.	X=519985.77	Y=4228470.24
973.	X=519994.90	Y=4228477.52
974.	X=519995.75	Y=4228478.31
975.	X=519996.97	Y=4228479.44
976.	X=519999.08	Y=4228477.44
977.	X=520000.00	Y=4228477.05
978.	X=520002.75	Y=4228475.89
979.	X=520001.63	Y=4228472.07
980.	X=520000.00	Y=4228466.50
981.	X=519997.12	Y=4228456.49
982.	X=519996.49	Y=4228446.78
983.	X=519999.00	Y=4228442.09
984.	X=520000.00	Y=4228441.87
985.	X=520006.20	Y=4228440.52
986.	X=520010.89	Y=4228449.60
987.	X=520011.87	Y=4228450.68
988.	X=520016.84	Y=4228456.17
989.	X=520030.61	Y=4228454.30
990.	X=520033.74	Y=4228445.53
991.	X=520031.24	Y=4228437.08
992.	X=520026.86	Y=4228430.51
993.	X=520024.04	Y=4228422.37
994.	X=520023.97	Y=4228422.17
995.	X=520022.16	Y=4228417.36
996.	X=520023.73	Y=4228411.13
997.	X=520018.65	Y=4228396.61
998.	X=520011.39	Y=4228390.81
999.	X=520017.01	Y=4228378.86
1000.	X=520005.68	Y=4228362.87
1001.	X=520004.48	Y=4228344.24
1002.	X=519998.40	Y=4228337.04
1003.	X=519994.94	Y=4228335.92
1004.	X=519995.39	Y=4228333.49
1005.	X=519987.02	Y=4228323.58
1006.	X=519965.99	Y=4228297.78
1007.	X=519939.89	Y=4228283.88
1008.	X=519938.73	Y=4228283.26
1009.	X=519935.43	Y=4228281.51
1010.	X=519934.49	Y=4228279.92
1011.	X=519934.32	Y=4228279.65
1012.	X=519930.91	Y=4228273.90
1013.	X=519919.16	Y=4228254.12
1014.	X=519917.63	Y=4228238.45
1015.	X=519915.98	Y=4228221.58
1016.	X=519927.76	Y=4228207.30
1017.	X=519943.37	Y=4228188.39
1018.	X=519954.34	Y=4228183.55
1019.	X=519965.98	Y=4228179.85
1020.	X=519978.15	Y=4228173.50
1021.	X=520007.97	Y=4228154.09
1022.	X=520022.28	Y=4228148.51
1023.	X=520023.04	Y=4228148.21
1024.	X=520029.65	Y=4228164.25
1025.	X=520021.05	Y=4228176.82
1026.	X=520010.46	Y=4228189.39
1027.	X=520004.51	Y=4228201.29
1028.	X=520011.40	Y=4228215.67
1029.	X=520021.56	Y=4228214.61
1030.	X=520023.87	Y=4228213.27
1031.	X=520038.20	Y=4228204.92
1032.	X=520040.82	Y=4228203.39
1033.	X=520054.37	Y=4228193.23
1034.	X=520061.14	Y=4228185.19
1035.	X=520056.85	Y=4228172.15
1036.	X=520049.50	Y=4228149.84
1037.	X=520046.61	Y=4228139.02
1038.	X=520046.60	Y=4228138.98
1039.	X=520046.11	Y=4228137.14
1040.	X=520056.49	Y=4228131.43
1041.	X=520060.22	Y=4228133.69
1042.	X=520060.24	Y=4228133.70
1043.	X=520071.73	Y=4228129.22
1044.	X=520072.79	Y=4228128.53
1045.	X=520095.28	Y=4228113.88
1046.	X=520097.89	Y=4228113.78
1047.	X=520103.07	Y=4228097.45
1048.	X=520097.11	Y=4228088.19
1049.	X=520089.18	Y=4228089.51
1050.	X=520089.18	Y=4228080.25
1051.	X=520098.44	Y=4228071.65
1052.	X=520107.70	Y=4228068.34
1053.	X=520114.97	Y=4228075.62
1054.	X=520114.31	Y=4228091.49
1055.	X=520116.18	Y=4228113.08
1056.	X=520117.08	Y=4228123.61
1057.	X=520127.72	Y=4228128.38
1058.	X=520139.94	Y=4228105.20
1059.	X=520150.73	Y=4228104.25
1060.	X=520160.26	Y=4228110.91
1061.	X=520163.57	Y=4228132.74
1062.	X=520208.88	Y=4228172.43
1063.	X=520195.22	Y=4228188.21
1064.	X=520185.28	Y=4228179.38
1065.	X=520168.08	Y=4228204.78
1066.	X=520146.65	Y=4228220.65
1067.	X=520130.28	Y=4228233.15
1068.	X=520117.54	Y=4228242.88
1069.	X=520117.10	Y=4228248.52
1070.	X=520116.22	Y=4228259.81
1071.	X=520112.04	Y=4228266.47
1072.	X=520100.61	Y=4228284.68
1073.	X=520089.02	Y=4228293.56
1074.	X=520087.46	Y=4228294.75
1075.	X=520093.78	Y=4228306.11
1076.	X=520101.72	Y=4228321.20
1077.	X=520087.89	Y=4228330.28
1078.	X=520067.59	Y=4228335.88
1079.	X=520052.46	Y=4228338.63
1080.	X=520044.13	Y=4228337.94
1081.	X=520033.93	Y=4228337.07
1082.	X=520025.94	Y=4228342.78
1083.	X=520032.35	Y=4228350.49
1084.	X=520037.40	Y=4228360.27
1085.	X=520068.10	Y=4228363.98
1086.	X=520090.32	Y=4228367.15
1087.	X=520125.42	Y=4228386.48
1088.	X=520140.56	Y=4228391.57
1089.	X=520166.23	Y=4228401.10
1090.	X=520172.58	Y=4228420.68
1091.	X=520167.02	Y=4228452.43
1092.	X=520199.59	Y=4228482.36
1093.	X=520206.31	Y=4228488.54
1094.	X=520217.59	Y=4228487.54
1095.	X=520237.66	Y=4228485.76
1096.	X=520239.21	Y=4228485.81
1097.	X=520245.37	Y=4228481.19
1098.	X=520245.37	Y=4228469.28
1099.	X=520257.67	Y=4228458.17
1100.	X=520247.35	Y=4228449.84
1101.	X=520222.43	Y=4228432.24
1102.	X=520220.38	Y=4228422.34
1103.	X=520214.47	Y=4228404.29
1104.	X=520202.83	Y=4228389.21
1105.	X=520202.63	Y=4228379.95
1106.	X=520208.87	Y=4228378.95
1107.	X=520215.62	Y=4228369.03
1108.	X=520211.25	Y=4228359.11
1109.	X=520202.17	Y=4228357.81
1110.	X=520202.04	Y=4228351.55
1111.	X=520202.03	Y=4228351.38
1112.	X=520198.86	Y=4228329.42
1113.	X=520199.39	Y=4228329.44
1114.	X=520196.95	Y=4228319.66
1115.	X=520177.10	Y=4228332.36
1116.	X=520176.31	Y=4228316.48
1117.	X=520182.66	Y=4228305.37
1118.	X=520192.58	Y=4228302.99
1119.	X=520193.01	Y=4228274.51
1120.	X=520203.59	Y=4228270.28
1121.	X=520204.85	Y=4228270.32
1122.	X=520214.57	Y=4228272.53
1123.	X=520232.71	Y=4228266.72
1124.	X=520241.14	Y=4228261.39
1125.	X=520244.98	Y=4228262.25
1126.	X=520254.92	Y=4228264.45
1127.	X=520264.18	Y=4228300.44
1128.	X=520272.65	Y=4228307.05
1129.	X=520286.93	Y=4228309.96
1130.	X=520289.04	Y=4228310.00
1131.	X=520289.21	Y=4228306.55
1132.	X=520294.39	Y=4228291.70

1133.	X=520291.01	Y=4228283.14
1134.	X=520287.71	Y=4228269.91
1135.	X=520295.31	Y=4228256.68
1136.	X=520293.33	Y=4228242.13
1137.	X=520282.84	Y=4228232.04
1138.	X=520290.19	Y=4228221.83
1139.	X=520294.16	Y=4228211.24
1140.	X=520292.18	Y=4228197.35
1141.	X=520287.18	Y=4228186.90
1142.	X=520269.65	Y=4228192.52
1143.	X=520240.09	Y=4228160.40
1144.	X=520217.86	Y=4228133.28
1145.	X=520160.39	Y=4228071.36
1146.	X=520159.66	Y=4228070.58
1147.	X=520159.84	Y=4228070.24
1148.	X=520179.63	Y=4228033.80
1149.	X=520178.31	Y=4228019.11
1150.	X=520174.02	Y=4228008.18
1151.	X=520170.64	Y=4227999.54
1152.	X=520172.40	Y=4227998.90
1153.	X=520194.09	Y=4227991.14
1154.	X=520213.50	Y=4227984.19
1155.	X=520238.23	Y=4227993.42
1156.	X=520239.88	Y=4228015.25
1157.	X=520253.44	Y=4228021.20
1158.	X=520254.21	Y=4228030.29
1159.	X=520255.10	Y=4228040.72
1160.	X=520277.59	Y=4228062.87
1161.	X=520281.22	Y=4228080.73
1162.	X=520291.81	Y=4228096.94
1163.	X=520288.50	Y=4228118.11
1164.	X=520301.73	Y=4228127.04
1165.	X=520298.42	Y=4228143.57
1166.	X=520297.65	Y=4228148.58
1167.	X=520297.45	Y=4228149.86
1168.	X=520302.04	Y=4228151.29
1169.	X=520319.50	Y=4228150.89
1170.	X=520329.42	Y=4228110.81
1171.	X=520349.66	Y=4228124.70
1172.	X=520361.97	Y=4228126.28
1173.	X=520365.14	Y=4228113.19
1174.	X=520372.29	Y=4228090.57
1175.	X=520372.60	Y=4228086.98
1176.	X=520383.76	Y=4228086.98
1177.	X=520387.07	Y=4228100.87
1178.	X=520396.33	Y=4228108.15
1179.	X=520399.50	Y=4228109.90
1180.	X=520398.21	Y=4228124.04
1181.	X=520400.86	Y=4228140.57
1182.	X=520402.18	Y=4228156.45
1183.	X=520409.46	Y=4228169.68
1184.	X=520416.73	Y=4228184.89
1185.	X=520430.62	Y=4228184.89
1186.	X=520431.30	Y=4228184.93
1187.	X=520437.31	Y=4228194.61
1188.	X=520449.72	Y=4228190.84
1189.	X=520452.12	Y=4228190.11
1190.	X=520452.35	Y=4228191.01
1191.	X=520459.58	Y=4228219.32
1192.	X=520468.57	Y=4228252.92
1193.	X=520463.81	Y=4228263.77
1194.	X=520468.64	Y=4228283.07
1195.	X=520469.37	Y=4228285.99
1196.	X=520472.63	Y=4228284.10
1197.	X=520495.06	Y=4228271.08
1198.	X=520493.24	Y=4228251.49
1199.	X=520508.06	Y=4228246.20
1200.	X=520513.35	Y=4228215.51
1201.	X=520476.12	Y=4228216.67
1202.	X=520468.90	Y=4228202.28
1203.	X=520471.02	Y=4228179.00
1204.	X=520466.87	Y=4228163.59
1205.	X=520470.96	Y=4228144.45
1206.	X=520477.06	Y=4228142.59
1207.	X=520480.35	Y=4228130.24
1208.	X=520484.73	Y=4228113.72
1209.	X=520492.14	Y=4228079.85
1210.	X=520509.60	Y=4228079.85
1211.	X=520511.72	Y=4228113.72
1212.	X=520511.23	Y=4228153.07
1213.	X=520517.58	Y=4228172.12
1214.	X=520521.82	Y=4228195.40
1215.	X=520533.46	Y=4228198.58
1216.	X=520580.33	Y=4228166.47
1217.	X=520577.32	Y=4228164.28
1218.	X=520577.85	Y=4228145.76
1219.	X=520585.23	Y=4228145.57
1220.	X=520588.16	Y=4228145.50
1221.	X=520589.18	Y=4228127.43
1222.	X=520590.02	Y=4228112.69
1223.	X=520582.08	Y=4228099.20
1224.	X=520578.39	Y=4228075.94
1225.	X=520577.85	Y=4228072.47
1226.	X=520577.59	Y=4228061.23
1227.	X=520573.23	Y=4228051.83
1228.	X=520587.04	Y=4228041.33
1229.	X=520593.88	Y=4228036.13
1230.	X=520594.25	Y=4228035.56
1231.	X=520610.57	Y=4228051.17
1232.	X=520620.88	Y=4228074.90
1233.	X=520623.61	Y=4228086.71
1234.	X=520630.41	Y=4228116.17
1235.	X=520624.82	Y=4228146.24
1236.	X=520624.06	Y=4228150.31
1237.	X=520626.44	Y=4228187.61
1238.	X=520627.97	Y=4228191.02
1239.	X=520623.21	Y=4228204.06
1240.	X=520623.21	Y=4228216.63
1241.	X=520635.12	Y=4228224.56
1242.	X=520645.04	Y=4228219.27
1243.	X=520654.96	Y=4228194.14
1244.	X=520659.59	Y=4228173.63
1245.	X=520663.56	Y=4228155.77
1246.	X=520668.85	Y=4228132.62
1247.	X=520672.82	Y=4228120.05
1248.	X=520700.60	Y=4228114.76
1249.	X=520715.15	Y=4228109.47
1250.	X=520730.37	Y=4228097.56
1251.	X=520748.35	Y=4228095.13
1252.	X=520748.55	Y=4228102.69
1253.	X=520758.87	Y=4228116.58
1254.	X=520769.98	Y=4228144.36
1255.	X=520775.54	Y=4228178.10
1256.	X=520736.65	Y=4228192.78
1257.	X=520719.58	Y=4228205.09
1258.	X=520711.64	Y=4228224.14
1259.	X=520724.74	Y=4228232.07
1260.	X=520726.65	Y=4228231.93
1261.	X=520739.95	Y=4228228.89
1262.	X=520741.83	Y=4228230.82
1263.	X=520750.42	Y=4228239.69
1264.	X=520762.98	Y=4228240.88
1265.	X=520785.39	Y=4228239.81
1266.	X=520824.05	Y=4228222.65
1267.	X=520852.16	Y=4228198.48
1268.	X=520884.33	Y=4228124.81
1269.	X=520934.77	Y=4228054.03
1270.	X=520992.51	Y=4227980.57
1271.	X=520996.00	Y=4227973.37
1272.	X=520984.42	Y=4227964.09
1273.	X=520980.62	Y=4227965.84
1274.	X=520952.48	Y=4227948.14
1275.	X=520936.62	Y=4227942.19
1276.	X=520920.74	Y=4227930.29
1277.	X=520920.48	Y=4227929.29
1278.	X=520917.43	Y=4227917.98
1279.	X=520916.11	Y=4227913.09
1280.	X=520927.36	Y=4227904.49
1281.	X=520945.88	Y=4227896.55
1282.	X=520959.35	Y=4227894.40
1283.	X=520968.89	Y=4227876.74
1284.	X=520959.09	Y=4227854.34
1285.	X=520958.54	Y=4227842.25
1286.	X=520955.19	Y=4227840.18
1287.	X=520946.43	Y=4227834.78
1288.	X=520915.48	Y=4227835.97
1289.	X=520901.59	Y=4227813.75
1290.	X=520893.09	Y=4227789.32
1291.	X=520892.06	Y=4227786.36
1292.	X=520889.92	Y=4227776.34
1293.	X=520886.90	Y=4227762.15
1294.	X=520869.68	Y=4227765.32

1295.	X=520856.45	Y=4227775.90
1296.	X=520840.30	Y=4227793.66
1297.	X=520837.66	Y=4227821.18
1298.	X=520827.60	Y=4227822.24
1299.	X=520785.27	Y=4227787.31
1300.	X=520750.87	Y=4227770.38
1301.	X=520712.77	Y=4227753.97
1302.	X=520663.03	Y=4227744.45
1303.	X=520647.19	Y=4227745.58
1304.	X=520637.37	Y=4227749.32
1305.	X=520547.80	Y=4227764.06
1306.	X=520516.21	Y=4227766.96
1307.	X=520464.03	Y=4227750.98
1308.	X=520465.97	Y=4227743.06
1309.	X=520465.31	Y=4227713.21
1310.	X=520466.14	Y=4227709.39
1311.	X=520464.82	Y=4227687.57
1312.	X=520467.13	Y=4227667.06
1313.	X=520458.86	Y=4227648.21
1314.	X=520449.27	Y=4227629.69
1315.	X=520440.34	Y=4227622.74
1316.	X=520409.26	Y=4227626.05
1317.	X=520400.33	Y=4227619.77
1318.	X=520392.06	Y=4227603.23
1319.	X=520380.81	Y=4227601.58
1320.	X=520365.60	Y=4227579.42
1321.	X=520362.29	Y=4227569.16
1322.	X=520348.73	Y=4227564.86
1323.	X=520338.81	Y=4227567.51
1324.	X=520338.81	Y=4227588.35
1325.	X=520354.35	Y=4227609.18
1326.	X=520365.93	Y=4227627.04
1327.	X=520368.91	Y=4227644.90
1328.	X=520360.64	Y=4227654.49
1329.	X=520347.08	Y=4227647.88
1330.	X=520337.49	Y=4227639.61
1331.	X=520323.60	Y=4227648.21
1332.	X=520311.69	Y=4227670.37
1333.	X=520314.34	Y=4227684.59
1334.	X=520303.09	Y=4227687.23
1335.	X=520288.87	Y=4227678.30
1336.	X=520283.33	Y=4227681.28
1337.	X=520261.30	Y=4227707.72
1338.	X=520251.08	Y=4227689.17
1339.	X=520238.69	Y=4227684.08
1340.	X=520221.62	Y=4227671.38
1341.	X=520197.81	Y=4227670.19
1342.	X=520191.06	Y=4227683.68
1343.	X=520177.73	Y=4227681.59
1344.	X=520175.14	Y=4227669.60
1345.	X=520168.79	Y=4227652.14
1346.	X=520168.79	Y=4227636.83
1347.	X=520169.17	Y=4227636.88
1348.	X=520185.37	Y=4227640.19
1349.	X=520203.89	Y=4227633.58
1350.	X=520219.18	Y=4227630.42
1351.	X=520217.48	Y=4227626.61
1352.	X=520230.81	Y=4227621.28
1353.	X=520244.37	Y=4227608.71
1354.	X=520256.94	Y=4227597.79
1355.	X=520259.67	Y=4227601.50
1356.	X=520266.20	Y=4227610.36
1357.	X=520283.07	Y=4227591.84
1358.	X=520284.87	Y=4227585.12
1359.	X=520289.35	Y=4227568.36
1360.	X=520301.16	Y=4227562.32
1361.	X=520303.57	Y=4227561.08
1362.	X=520307.21	Y=4227546.86
1363.	X=520304.24	Y=4227526.69
1364.	X=520304.24	Y=4227526.66
1365.	X=520301.24	Y=4227529.08
1366.	X=520295.55	Y=4227533.69
1367.	X=520294.34	Y=4227536.58
1368.	X=520294.15	Y=4227537.04
1369.	X=520290.98	Y=4227544.59
1370.	X=520287.73	Y=4227552.33
1371.	X=520286.56	Y=4227552.67
1372.	X=520278.20	Y=4227555.11
1373.	X=520269.47	Y=4227554.71
1374.	X=520263.72	Y=4227554.71
1375.	X=520253.60	Y=4227561.46
1376.	X=520238.12	Y=4227566.62
1377.	X=520230.60	Y=4227573.18
1378.	X=520219.80	Y=4227573.01
1379.	X=520196.95	Y=4227587.61
1380.	X=520175.58	Y=4227590.02
1381.	X=520166.07	Y=4227587.05
1382.	X=520137.34	Y=4227591.87
1383.	X=520126.64	Y=4227593.66
1384.	X=520123.02	Y=4227593.79
1385.	X=520103.36	Y=4227594.46
1386.	X=520103.14	Y=4227580.29
1387.	X=520108.69	Y=4227567.59
1388.	X=520108.34	Y=4227555.40
1389.	X=520108.25	Y=4227552.62
1390.	X=520108.10	Y=4227547.35
1391.	X=520104.71	Y=4227531.65
1392.	X=520103.57	Y=4227526.37
1393.	X=520103.16	Y=4227524.47
1394.	X=520090.06	Y=4227517.41
1395.	X=520070.02	Y=4227515.44
1396.	X=520059.59	Y=4227517.79
1397.	X=520043.32	Y=4227516.87
1398.	X=520035.70	Y=4227525.22
1399.	X=520029.17	Y=4227532.37
1400.	X=520018.51	Y=4227538.04
1401.	X=520009.10	Y=4227549.83
1402.	X=520005.28	Y=4227560.86
1403.	X=519997.28	Y=4227568.87
1404.	X=519996.52	Y=4227569.63
1405.	X=519995.36	Y=4227574.11
1406.	X=519993.05	Y=4227583.02
1407.	X=519989.88	Y=4227590.94
1408.	X=519988.42	Y=4227594.60
1409.	X=519988.07	Y=4227595.04
1410.	X=519994.29	Y=4227604.98
1411.	X=520004.28	Y=4227620.92
1412.	X=519987.41	Y=4227631.83
1413.	X=519971.87	Y=4227634.48
1414.	X=519969.52	Y=4227634.39
1415.	X=519960.92	Y=4227634.08
1416.	X=519944.41	Y=4227633.48
1417.	X=519943.42	Y=4227643.74
1418.	X=519966.24	Y=4227676.48
1419.	X=519966.89	Y=4227677.02
1420.	X=519972.09	Y=4227674.85
1421.	X=519977.25	Y=4227664.93
1422.	X=519990.75	Y=4227654.21
1423.	X=519997.07	Y=4227653.39
1424.	X=520009.00	Y=4227651.83
1425.	X=520016.06	Y=4227675.73
1426.	X=520031.26	Y=4227703.07
1427.	X=520035.03	Y=4227710.54
1428.	X=520037.47	Y=4227720.10
1429.	X=520039.80	Y=4227729.23
1430.	X=520040.02	Y=4227730.08
1431.	X=520049.80	Y=4227727.96
1432.	X=520052.95	Y=4227735.64
1433.	X=520053.52	Y=4227746.17
1434.	X=520046.38	Y=4227755.01
1435.	X=520047.39	Y=4227758.95
1436.	X=520051.24	Y=4227774.04
1437.	X=520062.15	Y=4227776.36
1438.	X=520073.87	Y=4227770.02
1439.	X=520074.39	Y=4227769.74
1440.	X=520091.56	Y=4227797.55
1441.	X=520095.84	Y=4227807.39
1442.	X=520099.65	Y=4227813.01
1443.	X=520101.87	Y=4227816.28
1444.	X=520111.61	Y=4227823.06
1445.	X=520124.75	Y=4227828.29
1446.	X=520126.22	Y=4227828.88
1447.	X=520116.76	Y=4227860.33
1448.	X=520105.12	Y=4227889.54
1449.	X=520097.29	Y=4227907.53
1450.	X=520088.84	Y=4227926.24
1451.	X=520060.18	Y=4227913.70
1452.	X=520062.99	Y=4227904.33
1453.	X=520063.03	Y=4227904.19
1454.	X=520027.10	Y=4227900.98
1455.	X=519983.79	Y=4227961.98
1456.	X=519983.46	Y=4227962.93

1457.	X=519985.00	Y=4227964.56
1458.	X=519989.92	Y=4227969.76
1459.	X=519998.16	Y=4227971.08
1460.	X=520046.28	Y=4227978.76
1461.	X=520058.98	Y=4227979.02
1462.	X=520080.41	Y=4228004.16
1463.	X=520079.55	Y=4228006.86
1464.	X=520073.79	Y=4228025.06
1465.	X=520068.04	Y=4228040.26
1466.	X=520066.38	Y=4228044.64
1467.	X=520059.09	Y=4228054.04
1468.	X=520048.92	Y=4228067.13
1469.	X=520039.66	Y=4228075.33
1470.	X=520005.26	Y=4228084.06
1471.	X=519975.10	Y=4228085.12
1472.	X=519969.60	Y=4228085.48
1473.	X=519942.82	Y=4228087.24
1474.	X=519939.07	Y=4228087.58
1475.	X=519918.48	Y=4228089.49
1476.	X=519912.12	Y=4228097.41
1477.	X=519893.52	Y=4228109.13
1478.	X=519876.98	Y=4228137.57
1479.	X=519824.07	Y=4228129.97
1480.	X=519845.89	Y=4228103.51
1481.	X=519826.14	Y=4228087.88
1482.	X=519821.99	Y=4228095.15
1483.	X=519815.59	Y=4228097.94
1484.	X=519811.67	Y=4228099.65
1485.	X=519802.41	Y=4228112.88
1486.	X=519800.90	Y=4228119.52
1487.	X=519799.76	Y=4228124.52
1488.	X=519797.79	Y=4228124.09
1489.	X=519778.47	Y=4228119.93
1490.	X=519767.93	Y=4228117.66
1491.	X=519785.08	Y=4228103.84
1492.	X=519807.55	Y=4228085.73
1493.	X=519815.29	Y=4228065.54
1494.	X=519817.70	Y=4228057.55
1495.	X=519811.35	Y=4228039.82
1496.	X=519824.58	Y=4228018.12
1497.	X=519826.79	Y=4227996.55
1498.	X=519820.88	Y=4227993.80
1499.	X=519805.95	Y=4228010.93
1500.	X=519804.71	Y=4228012.36
1501.	X=519789.63	Y=4228031.15
1502.	X=519777.19	Y=4228046.76
1503.	X=519776.47	Y=4228048.99
1504.	X=519773.22	Y=4228058.93
1505.	X=519769.05	Y=4228064.21
1506.	X=519759.95	Y=4228070.98
1507.	X=519744.92	Y=4228073.74
1508.	X=519743.65	Y=4228070.35
1509.	X=519744.50	Y=4228063.15
1510.	X=519746.93	Y=4228055.37
1511.	X=519755.53	Y=4228034.54
1512.	X=519759.23	Y=4228019.06
1513.	X=519759.82	Y=4228016.60
1514.	X=519761.61	Y=4228009.07
1515.	X=519757.12	Y=4227993.20
1516.	X=519750.61	Y=4227989.03
1517.	X=519748.74	Y=4227987.84
1518.	X=519726.18	Y=4228011.67
1519.	X=519718.29	Y=4228019.72
1520.	X=519716.33	Y=4228020.53
1521.	X=519709.15	Y=4228014.75
1522.	X=519703.20	Y=4228007.14
1523.	X=519696.25	Y=4228001.52
1524.	X=519684.68	Y=4228005.49
1525.	X=519679.06	Y=4228013.10
1526.	X=519672.77	Y=4228016.40
1527.	X=519660.87	Y=4228021.03
1528.	X=519652.60	Y=4228025.66
1529.	X=519644.20	Y=4228031.82
1530.	X=519636.66	Y=4228027.40
1531.	X=519622.90	Y=4228014.11
1532.	X=519609.16	Y=4228012.23
1533.	X=519601.54	Y=4228011.19
1534.	X=519583.15	Y=4228010.33
1535.	X=519572.36	Y=4228028.18
1536.	X=519581.49	Y=4228033.74
1537.	X=519582.55	Y=4228035.29
1538.	X=519583.32	Y=4228036.41
1539.	X=519586.65	Y=4228041.28
1540.	X=519589.03	Y=4228049.61
1541.	X=519581.09	Y=4228054.38
1542.	X=519575.53	Y=4228050.80
1543.	X=519567.60	Y=4228041.68
1544.	X=519563.16	Y=4228039.99
1545.	X=519559.26	Y=4228038.50
1546.	X=519548.15	Y=4228042.47
1547.	X=519534.96	Y=4228045.68
1548.	X=519533.46	Y=4228046.04
1549.	X=519521.96	Y=4228040.09
1550.	X=519515.43	Y=4228032.29
1551.	X=519513.08	Y=4228029.48
1552.	X=519497.86	Y=4228029.07
1553.	X=519497.16	Y=4228029.05
1554.	X=519489.56	Y=4228026.73
1555.	X=519473.80	Y=4228030.44
1556.	X=519464.54	Y=4228033.62
1557.	X=519456.34	Y=4228039.44
1558.	X=519448.66	Y=4228053.73
1559.	X=519445.28	Y=4228063.03
1560.	X=519444.96	Y=4228063.90
1561.	X=519442.58	Y=4228079.38
1562.	X=519435.44	Y=4228109.54
1563.	X=519435.83	Y=4228114.58
1564.	X=519436.62	Y=4228124.64
1565.	X=519445.83	Y=4228134.20
1566.	X=519455.22	Y=4228128.22
1567.	X=519463.43	Y=4228113.93
1568.	X=519468.43	Y=4228113.96
1569.	X=519473.27	Y=4228114.00
1570.	X=519480.89	Y=4228114.05
1571.	X=519480.59	Y=4228122.59
1572.	X=519479.72	Y=4228146.97
1573.	X=519479.57	Y=4228151.09
1574.	X=519488.78	Y=4228171.90
1575.	X=519490.46	Y=4228175.72
1576.	X=519509.28	Y=4228218.24
1577.	X=519518.69	Y=4228235.78
1578.	X=519525.47	Y=4228234.94
1579.	X=519527.16	Y=4228234.72
1580.	X=519535.92	Y=4228233.61
1581.	X=519549.68	Y=4228233.44
1582.	X=519563.90	Y=4228229.14
1583.	X=519579.78	Y=4228245.35
1584.	X=519596.65	Y=4228253.28
1585.	X=519615.24	Y=4228246.52
1586.	X=519622.11	Y=4228244.02
1587.	X=519633.03	Y=4228260.89
1588.	X=519628.33	Y=4228267.53
1589.	X=519628.76	Y=4228273.88
1590.	X=519624.26	Y=4228281.03
1591.	X=519623.46	Y=4228282.54
1592.	X=519608.82	Y=4228287.42
1593.	X=519595.60	Y=4228289.07
1594.	X=519583.69	Y=4228294.03
1595.	X=519574.10	Y=4228299.98
1596.	X=519568.15	Y=4228306.27
1597.	X=519565.83	Y=4228313.54
1598.	X=519569.47	Y=4228318.51
1599.	X=519574.76	Y=4228320.49
1600.	X=519580.38	Y=4228323.47
1601.	X=519582.58	Y=4228325.24
1602.	X=519582.82	Y=4228325.44
1603.	X=519582.49	Y=4228326.07
1604.	X=519579.55	Y=4228331.83
1605.	X=519574.25	Y=4228335.80
1606.	X=519576.43	Y=4228341.70
1607.	X=519589.59	Y=4228348.43
1608.	X=519606.94	Y=4228352.94
1609.	X=519615.92	Y=4228359.55
1610.	X=519619.85	Y=4228360.81
1611.	X=519630.84	Y=4228362.47
1612.	X=519639.03	Y=4228359.25
1613.	X=519649.85	Y=4228367.44
1614.	X=519659.80	Y=4228372.12
1615.	X=519667.70	Y=4228371.83
1616.	X=519677.64	Y=4228372.42
1617.	X=519682.91	Y=4228375.93
1618.	X=519682.91	Y=4228382.66

1619.	X=519653.36	Y=4228392.89
1620.	X=519646.17	Y=4228391.66
1621.	X=519633.28	Y=4228386.27
1622.	X=519616.56	Y=4228375.31
1623.	X=519607.44	Y=4228370.95
1624.	X=519593.14	Y=4228366.89
1625.	X=519591.13	Y=4228365.63
1626.	X=519571.55	Y=4228351.70
1627.	X=519558.64	Y=4228331.30
1628.	X=519557.34	Y=4228331.00
1629.	X=519549.38	Y=4228329.18
1630.	X=519536.68	Y=4228323.36
1631.	X=519531.77	Y=4228321.40
1632.	X=519528.75	Y=4228320.19
1633.	X=519523.17	Y=4228317.86
1634.	X=519502.58	Y=4228320.57
1635.	X=519471.89	Y=4228324.54
1636.	X=519443.32	Y=4228320.57
1637.	X=519408.29	Y=4228305.78
1638.	X=519402.80	Y=4228305.50
1639.	X=519387.99	Y=4228299.94
1640.	X=519377.93	Y=4228295.45
1641.	X=519373.18	Y=4228287.98
1642.	X=519359.26	Y=4228279.47
1643.	X=519353.86	Y=4228284.33
1644.	X=519346.45	Y=4228298.09
1645.	X=519340.89	Y=4228304.44
1646.	X=519334.28	Y=4228307.09
1647.	X=519326.87	Y=4228305.50
1648.	X=519323.69	Y=4228296.51
1649.	X=519324.22	Y=4228290.68
1650.	X=519326.07	Y=4228283.54
1651.	X=519330.57	Y=4228279.84
1652.	X=519329.90	Y=4228277.24
1653.	X=519329.30	Y=4228274.90
1654.	X=519328.46	Y=4228271.63
1655.	X=519317.61	Y=4228268.19
1656.	X=519304.64	Y=4228268.19
1657.	X=519292.21	Y=4228265.55
1658.	X=519279.51	Y=4228261.58
1659.	X=519274.75	Y=4228253.64
1660.	X=519274.22	Y=4228243.85
1661.	X=519273.88	Y=4228241.50
1662.	X=519273.42	Y=4228238.30
1663.	X=519275.80	Y=4228232.74
1664.	X=519283.74	Y=4228234.33
1665.	X=519290.09	Y=4228234.59
1666.	X=519295.56	Y=4228236.91
1667.	X=519296.97	Y=4228237.50
1668.	X=519305.70	Y=4228242.00
1669.	X=519312.85	Y=4228247.82
1670.	X=519319.84	Y=4228245.87
1671.	X=519324.22	Y=4228244.65
1672.	X=519330.84	Y=4228247.29
1673.	X=519340.36	Y=4228255.76
1674.	X=519343.27	Y=4228260.26
1675.	X=519347.50	Y=4228263.35
1676.	X=519352.95	Y=4228258.72
1677.	X=519360.50	Y=4228252.31
1678.	X=519348.60	Y=4228235.64
1679.	X=519342.09	Y=4228224.23
1680.	X=519330.84	Y=4228208.38
1681.	X=519317.56	Y=4228194.08
1682.	X=519308.81	Y=4228189.87
1683.	X=519307.64	Y=4228189.31
1684.	X=519283.55	Y=4228195.81
1685.	X=519275.02	Y=4228188.34
1686.	X=519272.85	Y=4228180.41
1687.	X=519271.44	Y=4228175.24
1688.	X=519274.22	Y=4228159.76
1689.	X=519284.18	Y=4228155.16
1690.	X=519284.54	Y=4228155.00
1691.	X=519301.65	Y=4228160.05
1692.	X=519304.07	Y=4228158.75
1693.	X=519304.07	Y=4228151.74
1694.	X=519319.23	Y=4228153.09
1695.	X=519324.61	Y=4228152.29
1696.	X=519326.16	Y=4228147.42
1697.	X=519330.05	Y=4228143.29
1698.	X=519330.82	Y=4228142.46
1699.	X=519327.75	Y=4228132.71
1700.	X=519325.42	Y=4228128.05
1701.	X=519324.15	Y=4228124.45
1702.	X=519320.02	Y=4228117.36
1703.	X=519317.59	Y=4228113.34
1704.	X=519318.54	Y=4228109.53
1705.	X=519319.81	Y=4228106.78
1706.	X=519320.97	Y=4228103.39
1707.	X=519323.20	Y=4228100.11
1708.	X=519325.00	Y=4228098.73
1709.	X=519327.75	Y=4228097.78
1710.	X=519331.88	Y=4228100.98
1711.	X=519335.84	Y=4228102.65
1712.	X=519340.61	Y=4228102.65
1713.	X=519343.94	Y=4228105.82
1714.	X=519346.83	Y=4228110.85
1715.	X=519349.13	Y=4228112.07
1716.	X=519350.93	Y=4228115.77
1717.	X=519351.35	Y=4228120.53
1718.	X=519350.93	Y=4228125.93
1719.	X=519350.93	Y=4228132.18
1720.	X=519350.77	Y=4228138.30
1721.	X=519350.77	Y=4228138.37
1722.	X=519351.56	Y=4228143.92
1723.	X=519353.97	Y=4228145.76
1724.	X=519356.34	Y=4228147.57
1725.	X=519365.53	Y=4228146.21
1726.	X=519365.58	Y=4228145.24
1727.	X=519366.09	Y=4228135.45
1728.	X=519366.38	Y=4228129.78
1729.	X=519374.34	Y=4228122.81
1730.	X=519375.90	Y=4228121.45
1731.	X=519383.02	Y=4228114.95
1732.	X=519385.03	Y=4228113.11
1733.	X=519387.68	Y=4228104.87
1734.	X=519383.47	Y=4228098.68
1735.	X=519380.45	Y=4228095.82
1736.	X=519379.34	Y=4228090.27
1737.	X=519381.56	Y=4228087.73
1738.	X=519383.62	Y=4228084.87
1739.	X=519382.25	Y=4228082.55
1740.	X=519371.94	Y=4228080.97
1741.	X=519354.08	Y=4228079.78
1742.	X=519344.15	Y=4228078.59
1743.	X=519327.88	Y=4228078.98
1744.	X=519312.40	Y=4228085.73
1745.	X=519296.13	Y=4228090.09
1746.	X=519287.40	Y=4228095.65
1747.	X=519288.35	Y=4228099.18
1748.	X=519282.25	Y=4228104.36
1749.	X=519280.30	Y=4228106.71
1750.	X=519278.23	Y=4228109.22
1751.	X=519271.67	Y=4228114.09
1752.	X=519265.74	Y=4228116.21
1753.	X=519261.72	Y=4228117.48
1754.	X=519256.85	Y=4228117.27
1755.	X=519252.95	Y=4228116.03
1756.	X=519248.81	Y=4228114.73
1757.	X=519245.21	Y=4228118.54
1758.	X=519244.82	Y=4228120.65
1759.	X=519244.15	Y=4228124.25
1760.	X=519239.71	Y=4228129.97
1761.	X=519235.69	Y=4228132.08
1762.	X=519233.83	Y=4228130.81
1763.	X=519231.66	Y=4228129.33
1764.	X=519231.03	Y=4228122.35
1765.	X=519229.55	Y=4228120.02
1766.	X=519221.29	Y=4228121.92
1767.	X=519212.83	Y=4228124.46
1768.	X=519207.11	Y=4228122.56
1769.	X=519202.88	Y=4228123.62
1770.	X=519197.59	Y=4228127.64
1771.	X=519197.38	Y=4228127.86
1772.	X=519193.78	Y=4228131.66
1773.	X=519183.83	Y=4228132.72
1774.	X=519177.48	Y=4228132.93
1775.	X=519177.02	Y=4228130.62
1776.	X=519176.42	Y=4228127.64
1777.	X=519181.71	Y=4228124.25
1778.	X=519188.91	Y=4228120.44
1779.	X=519194.41	Y=4228118.11
1780.	X=519200.76	Y=4228115.36

1781.	X=519205.84	Y=4228113.03
1782.	X=519213.67	Y=4228111.76
1783.	X=519219.39	Y=4228112.82
1784.	X=519227.01	Y=4228113.25
1785.	X=519233.78	Y=4228110.28
1786.	X=519240.77	Y=4228104.99
1787.	X=519243.94	Y=4228100.97
1788.	X=519250.29	Y=4228099.28
1789.	X=519254.52	Y=4228099.48
1790.	X=519254.74	Y=4228099.49
1791.	X=519262.78	Y=4228097.16
1792.	X=519267.01	Y=4228092.71
1793.	X=519269.36	Y=4228092.04
1794.	X=519269.50	Y=4228091.86
1795.	X=519277.08	Y=4228082.16
1796.	X=519280.20	Y=4228076.76
1797.	X=519283.04	Y=4228071.84
1798.	X=519283.30	Y=4228071.34
1799.	X=519284.45	Y=4228063.90
1800.	X=519285.68	Y=4228055.52
1801.	X=519285.77	Y=4228054.90
1802.	X=519285.90	Y=4228054.80
1803.	X=519295.30	Y=4228046.70
1804.	X=519305.62	Y=4228037.44
1805.	X=519307.20	Y=4228030.03
1806.	X=519305.88	Y=4228023.95
1807.	X=519301.65	Y=4228021.83
1808.	X=519295.30	Y=4228024.74
1809.	X=519282.86	Y=4228028.18
1810.	X=519275.19	Y=4228026.33
1811.	X=519263.81	Y=4228024.74
1812.	X=519254.67	Y=4228026.89
1813.	X=519244.18	Y=4228035.69
1814.	X=519229.15	Y=4228047.55
1815.	X=519197.22	Y=4228072.73
1816.	X=519186.11	Y=4228084.20
1817.	X=519178.91	Y=4228083.42
1818.	X=519173.62	Y=4228085.74
1819.	X=519165.02	Y=4228089.71
1820.	X=519162.70	Y=4228095.00
1821.	X=519158.73	Y=4228104.59
1822.	X=519153.11	Y=4228109.88
1823.	X=519144.18	Y=4228117.16
1824.	X=519141.18	Y=4228120.41
1825.	X=519136.24	Y=4228125.76
1826.	X=519131.57	Y=4228128.20
1827.	X=519129.30	Y=4228129.39
1828.	X=519122.02	Y=4228131.05
1829.	X=519115.08	Y=4228135.35
1830.	X=519108.46	Y=4228140.64
1831.	X=519105.49	Y=4228146.59
1832.	X=519094.90	Y=4228153.87
1833.	X=519081.34	Y=4228154.86
1834.	X=519072.08	Y=4228148.58
1835.	X=519064.15	Y=4228140.97
1836.	X=519059.71	Y=4228140.75
1837.	X=519056.21	Y=4228140.57
1838.	X=519054.56	Y=4228145.90
1839.	X=519053.26	Y=4228150.08
1840.	X=519044.42	Y=4228178.57
1841.	X=519015.81	Y=4228165.45
1842.	X=519001.62	Y=4228174.60
1843.	X=519000.45	Y=4228176.09
1844.	X=518993.69	Y=4228184.66
1845.	X=518982.57	Y=4228195.77
1846.	X=518970.40	Y=4228205.29
1847.	X=518955.06	Y=4228219.58
1848.	X=518932.30	Y=4228227.52
1849.	X=518919.93	Y=4228228.51
1850.	X=518919.16	Y=4228226.95
1851.	X=518915.19	Y=4228218.90
1852.	X=518923.37	Y=4228214.53
1853.	X=518934.27	Y=4228208.72
1854.	X=518929.13	Y=4228194.18
1855.	X=518941.83	Y=4228180.95
1856.	X=518966.17	Y=4228160.32
1857.	X=518970.32	Y=4228158.93
1858.	X=518986.81	Y=4228153.44
1859.	X=518996.69	Y=4228147.60
1860.	X=518998.45	Y=4228146.56
1861.	X=519005.33	Y=4228138.62
1862.	X=518985.98	Y=4228074.32
1863.	X=518989.62	Y=4228058.11
1864.	X=518989.80	Y=4228049.09
1865.	X=518989.95	Y=4228042.24
1866.	X=519003.84	Y=4228034.96
1867.	X=519014.05	Y=4228024.75
1868.	X=519024.34	Y=4228014.46
1869.	X=519049.48	Y=4227988.00
1870.	X=519052.69	Y=4227978.68
1871.	X=519056.42	Y=4227967.83
1872.	X=519063.81	Y=4227958.88
1873.	X=519075.56	Y=4227944.64
1874.	X=519079.91	Y=4227939.38
1875.	X=519106.03	Y=4227907.30
1876.	X=519110.34	Y=4227900.27
1877.	X=519118.60	Y=4227886.80
1878.	X=519117.88	Y=4227881.79
1879.	X=519116.98	Y=4227875.47
1880.	X=519116.95	Y=4227875.22
1881.	X=519094.79	Y=4227872.24
1882.	X=519089.41	Y=4227865.21
1883.	X=519059.68	Y=4227868.01
1884.	X=519022.62	Y=4227871.50
1885.	X=518902.94	Y=4227865.00
1886.	X=518823.91	Y=4227852.50
1887.	X=518710.69	Y=4227813.00
1888.	X=518670.03	Y=4227808.50
1889.	X=518642.16	Y=4227834.00
1890.	X=518600.94	Y=4227902.50
1891.	X=518568.88	Y=4227976.00
1892.	X=518527.21	Y=4228086.36
1893.	X=518526.59	Y=4228088.00
1894.	X=518510.60	Y=4228119.75
1895.	X=518509.35	Y=4228122.21
1896.	X=518490.56	Y=4228159.50
1897.	X=518341.44	Y=4228396.50
1898.	X=518298.63	Y=4228472.18
1899.	X=518311.69	Y=4228488.18
1900.	X=518336.32	Y=4228481.47
1901.	X=518390.05	Y=4228432.25
1902.	X=518437.06	Y=4228451.27
1903.	X=518503.10	Y=4228529.57
1904.	X=518577.17	Y=4228609.16
1905.	X=518663.36	Y=4228625.94
1906.	X=518738.56	Y=4228626.23
1907.	X=518750.76	Y=4228645.59
1908.	X=518754.70	Y=4228651.83
1909.	X=518758.61	Y=4228649.86
1910.	X=518768.20	Y=4228645.41
1911.	X=518768.24	Y=4228645.40
1912.	X=518787.82	Y=4228636.31
1913.	X=518805.60	Y=4228629.33
1914.	X=518816.82	Y=4228617.47
1915.	X=518828.89	Y=4228615.36
1916.	X=518838.84	Y=4228609.64
1917.	X=518855.50	Y=4228632.60
1918.	X=518856.89	Y=4228634.52
1919.	X=518866.87	Y=4228629.70
1920.	X=518873.34	Y=4228626.58
1921.	X=518880.53	Y=4228614.72
1922.	X=518883.86	Y=4228613.82
1923.	X=518896.77	Y=4228610.30
1924.	X=518896.85	Y=4228609.98
1925.	X=518902.67	Y=4228597.80
1926.	X=518909.02	Y=4228579.81
1927.	X=518907.96	Y=4228558.12
1928.	X=518906.37	Y=4228534.30
1929.	X=518903.73	Y=4228516.84
1930.	X=518902.14	Y=4228495.68
1931.	X=518901.08	Y=4228484.56
1932.	X=518898.97	Y=4228466.04
1933.	X=518895.34	Y=4228448.22
1934.	X=518890.50	Y=4228449.50
1935.	X=518878.92	Y=4228452.56
1936.	X=518856.70	Y=4228456.53
1937.	X=518856.39	Y=4228460.34
1938.	X=518855.80	Y=4228467.71
1939.	X=518854.31	Y=4228486.29
1940.	X=518853.98	Y=4228496.73
1941.	X=518857.66	Y=4228501.87
1942.	X=518866.08	Y=4228511.44

1943.	X=518868.39	Y=4228522.69
1944.	X=518868.39	Y=4228535.26
1945.	X=518867.73	Y=4228549.81
1946.	X=518864.42	Y=4228557.09
1947.	X=518857.15	Y=4228562.05
1948.	X=518850.39	Y=4228560.12
1949.	X=518840.03	Y=4228566.06
1950.	X=518839.57	Y=4228574.97
1951.	X=518839.56	Y=4228575.05
1952.	X=518838.61	Y=4228575.19
1953.	X=518808.63	Y=4228579.83
1954.	X=518803.41	Y=4228580.64
1955.	X=518785.34	Y=4228587.75
1956.	X=518772.57	Y=4228579.39
1957.	X=518764.64	Y=4228568.27
1958.	X=518742.41	Y=4228569.86
1959.	X=518732.26	Y=4228578.32
1960.	X=518718.97	Y=4228558.39
1961.	X=518718.41	Y=4228558.20
1962.	X=518717.01	Y=4228548.43
1963.	X=518707.49	Y=4228542.08
1964.	X=518691.61	Y=4228534.14
1965.	X=518682.88	Y=4228525.41
1966.	X=518673.36	Y=4228515.88
1967.	X=518665.42	Y=4228507.95
1968.	X=518651.92	Y=4228511.12
1969.	X=518648.43	Y=4228512.59
1970.	X=518646.74	Y=4228515.01
1971.	X=518641.71	Y=4228522.19
1972.	X=518624.78	Y=4228519.24
1973.	X=518622.41	Y=4228508.97
1974.	X=518621.92	Y=4228506.84
1975.	X=518620.48	Y=4228500.59
1976.	X=518614.74	Y=4228486.96
1977.	X=518607.57	Y=4228474.04
1978.	X=518605.41	Y=4228461.13
1979.	X=518602.54	Y=4228446.78
1980.	X=518601.83	Y=4228438.89
1981.	X=518606.85	Y=4228428.85
1982.	X=518613.60	Y=4228423.07
1983.	X=518627.39	Y=4228418.20
1984.	X=518644.42	Y=4228427.12
1985.	X=518650.68	Y=4228437.29
1986.	X=518657.40	Y=4228448.21
1987.	X=518659.09	Y=4228451.41
1988.	X=518666.46	Y=4228443.96
1989.	X=518673.88	Y=4228435.68
1990.	X=518683.65	Y=4228427.46
1991.	X=518690.66	Y=4228430.40
1992.	X=518709.84	Y=4228436.02
1993.	X=518725.05	Y=4228424.77
1994.	X=518733.32	Y=4228410.55
1995.	X=518737.56	Y=4228391.47
1996.	X=518737.95	Y=4228389.72
1997.	X=518761.92	Y=4228384.33
1998.	X=518776.75	Y=4228381.00
1999.	X=518780.56	Y=4228381.22
2000.	X=518793.63	Y=4228382.00
2001.	X=518803.12	Y=4228385.09
2002.	X=518820.18	Y=4228381.91
2003.	X=518850.74	Y=4228365.64
2004.	X=518894.40	Y=4228335.48
2005.	X=518917.02	Y=4228319.60
2006.	X=518922.57	Y=4228316.70
2007.	X=518925.76	Y=4228315.03
2008.	X=518930.17	Y=4228317.72
2009.	X=518935.28	Y=4228320.85
2010.	X=518940.05	Y=4228329.84
2011.	X=518951.69	Y=4228325.08
2012.	X=518950.37	Y=4228316.66
2013.	X=518949.04	Y=4228308.15
2014.	X=518941.11	Y=4228293.33
2015.	X=518935.28	Y=4228281.69
2016.	X=518932.64	Y=4228276.40
2017.	X=518919.41	Y=4228265.81
2018.	X=518914.47	Y=4228261.50
2019.	X=518920.01	Y=4228253.68
2020.	X=518924.27	Y=4228250.42
2021.	X=518949.96	Y=4228263.65
2022.	X=518963.60	Y=4228245.19
2023.	X=518978.72	Y=4228250.00
2024.	X=518987.67	Y=4228254.94
2025.	X=519002.92	Y=4228272.74
2026.	X=519010.70	Y=4228292.42
2027.	X=519017.44	Y=4228313.68
2028.	X=519014.66	Y=4228326.77
2029.	X=518998.78	Y=4228323.99
2030.	X=518967.37	Y=4228328.34
2031.	X=518961.47	Y=4228348.97
2032.	X=518959.88	Y=4228370.80
2033.	X=518952.34	Y=4228389.06
2034.	X=518938.85	Y=4228406.92
2035.	X=518919.80	Y=4228422.79
2036.	X=518920.99	Y=4228441.45
2037.	X=518913.21	Y=4228443.50
2038.	X=518908.79	Y=4228444.67
2039.	X=518909.02	Y=4228446.99
2040.	X=518913.25	Y=4228466.04
2041.	X=519005.84	Y=4228469.74
2042.	X=519006.56	Y=4228477.35
2043.	X=519014.78	Y=4228479.29
2044.	X=519015.99	Y=4228488.83
2045.	X=519019.38	Y=4228525.43
2046.	X=519018.19	Y=4228535.75
2047.	X=519013.43	Y=4228546.87
2048.	X=518988.43	Y=4228555.99
2049.	X=518965.56	Y=4228560.36
2050.	X=518928.07	Y=4228566.05
2051.	X=518919.07	Y=4228606.27
2052.	X=518922.87	Y=4228621.31
2053.	X=518931.35	Y=4228633.97
2054.	X=518932.27	Y=4228635.34
2055.	X=518942.98	Y=4228651.34
2056.	X=518970.49	Y=4228668.27
2057.	X=518977.99	Y=4228670.36
2058.	X=518982.45	Y=4228671.60
2059.	X=519006.26	Y=4228678.22
2060.	X=519022.35	Y=4228675.05
2061.	X=519056.85	Y=4228693.04
2062.	X=519075.58	Y=4228705.77
2063.	X=519084.32	Y=4228718.86
2064.	X=519084.71	Y=4228741.48
2065.	X=519082.00	Y=4228741.62
2066.	X=519082.25	Y=4228742.59
2067.	X=519078.61	Y=4228770.70
2068.	X=519076.30	Y=4228788.56
2069.	X=519069.68	Y=4228812.38
2070.	X=519065.38	Y=4228830.23
2071.	X=519060.86	Y=4228850.80
2072.	X=519068.45	Y=4228871.75
2073.	X=519074.78	Y=4228889.21
2074.	X=519076.69	Y=4228894.47
2075.	X=519078.72	Y=4228900.08
2076.	X=519086.15	Y=4228906.49
2077.	X=519089.79	Y=4228909.63
2078.	X=519092.84	Y=4228912.26
2079.	X=519103.42	Y=4228917.55
2080.	X=519104.88	Y=4228916.93
2081.	X=519112.68	Y=4228913.59
2082.	X=519110.70	Y=4228902.34
2083.	X=519113.56	Y=4228895.35
2084.	X=519110.14	Y=4228883.61
2085.	X=519119.40	Y=4228877.32
2086.	X=519146.37	Y=4228898.26
2087.	X=519173.31	Y=4228904.11
2088.	X=519198.66	Y=4228927.04
2089.	X=519217.30	Y=4228929.58
2090.	X=519222.56	Y=4228929.67
2091.	X=519235.16	Y=4228929.91
2092.	X=519260.95	Y=4228947.11
2093.	X=519267.57	Y=4228973.89
2094.	X=519268.72	Y=4228975.48
2095.	X=519277.49	Y=4228987.45
2096.	X=519291.05	Y=4229010.61
2097.	X=519264.92	Y=4229023.17
2098.	X=519262.94	Y=4228998.70
2099.	X=519254.17	Y=4228993.31
2100.	X=519246.99	Y=4228988.89
2101.	X=519232.95	Y=4228999.68
2102.	X=519200.45	Y=4228979.14
2103.	X=519196.46	Y=4228976.61
2104.	X=519192.16	Y=4228973.89

2105.	X=519173.22	Y=4228981.98
2106.	X=519162.73	Y=4228986.46
2107.	X=519158.99	Y=4228990.31
2108.	X=519176.18	Y=4228998.91
2109.	X=519189.41	Y=4229001.23
2110.	X=519197.35	Y=4228997.26
2111.	X=519208.93	Y=4228998.58
2112.	X=519213.56	Y=4229007.18
2113.	X=519226.16	Y=4229019.71
2114.	X=519239.35	Y=4229029.67
2115.	X=519249.94	Y=4229033.31
2116.	X=519251.26	Y=4229045.22
2117.	X=519255.23	Y=4229055.14
2118.	X=519256.39	Y=4229057.67
2119.	X=519242.15	Y=4229067.39
2120.	X=519236.05	Y=4229059.44
2121.	X=519221.49	Y=4229048.52
2122.	X=519202.31	Y=4229033.97
2123.	X=519186.44	Y=4229022.40
2124.	X=519172.88	Y=4229016.44
2125.	X=519162.29	Y=4229011.48
2126.	X=519154.02	Y=4229002.22
2127.	X=519143.77	Y=4228992.63
2128.	X=519143.44	Y=4228986.02
2129.	X=519142.45	Y=4228978.74
2130.	X=519146.84	Y=4228972.75
2131.	X=519153.24	Y=4228964.02
2132.	X=519149.17	Y=4228949.75
2133.	X=519140.53	Y=4228953.84
2134.	X=519130.31	Y=4228958.68
2135.	X=519122.94	Y=4228959.23
2136.	X=519110.70	Y=4228951.29
2137.	X=519110.37	Y=4228941.70
2138.	X=519098.46	Y=4228937.07
2139.	X=519094.25	Y=4228937.07
2140.	X=519090.19	Y=4228937.07
2141.	X=519080.20	Y=4228944.40
2142.	X=519078.13	Y=4228945.91
2143.	X=519077.24	Y=4228946.56
2144.	X=519069.69	Y=4228957.24
2145.	X=519067.83	Y=4228968.98
2146.	X=519065.27	Y=4228985.19
2147.	X=519061.82	Y=4228991.62
2148.	X=519053.81	Y=4229006.52
2149.	X=519044.22	Y=4229015.45
2150.	X=519036.19	Y=4229022.18
2151.	X=519034.86	Y=4229022.55
2152.	X=519023.19	Y=4229013.79
2153.	X=519013.35	Y=4229010.39
2154.	X=519017.24	Y=4229002.97
2155.	X=519032.73	Y=4228978.58
2156.	X=519033.64	Y=4228978.14
2157.	X=519025.44	Y=4228970.66
2158.	X=519017.50	Y=4228963.92
2159.	X=519011.95	Y=4228953.20
2160.	X=519002.88	Y=4228940.70
2161.	X=519010.49	Y=4228928.47
2162.	X=519016.95	Y=4228918.56
2163.	X=519005.63	Y=4228910.33
2164.	X=518998.28	Y=4228903.44
2165.	X=518995.05	Y=4228900.41
2166.	X=518980.04	Y=4228895.79
2167.	X=518977.85	Y=4228895.11
2168.	X=518957.51	Y=4228895.66
2169.	X=518953.37	Y=4228895.78
2170.	X=518929.56	Y=4228883.21
2171.	X=518907.73	Y=4228865.68
2172.	X=518925.59	Y=4228855.43
2173.	X=518946.74	Y=4228846.51
2174.	X=518945.79	Y=4228844.79
2175.	X=518954.26	Y=4228818.86
2176.	X=518951.92	Y=4228796.90
2177.	X=518948.66	Y=4228789.03
2178.	X=518949.15	Y=4228783.04
2179.	X=518951.54	Y=4228769.15
2180.	X=518952.73	Y=4228759.23
2181.	X=518948.36	Y=4228748.91
2182.	X=518937.47	Y=4228746.17
2183.	X=518930.10	Y=4228739.38
2184.	X=518924.23	Y=4228731.55
2185.	X=518926.08	Y=4228728.59
2186.	X=518926.47	Y=4228727.96
2187.	X=518936.41	Y=4228703.20
2188.	X=518923.50	Y=4228698.33
2189.	X=518906.78	Y=4228736.01
2190.	X=518901.68	Y=4228747.41
2191.	X=518899.81	Y=4228751.58
2192.	X=518884.64	Y=4228756.10
2193.	X=518881.33	Y=4228754.22
2194.	X=518877.57	Y=4228752.09
2195.	X=518860.00	Y=4228748.28
2196.	X=518847.94	Y=4228748.50
2197.	X=518833.33	Y=4228753.58
2198.	X=518832.99	Y=4228759.07
2199.	X=518863.93	Y=4228786.20
2200.	X=518821.32	Y=4228828.34
2201.	X=518841.19	Y=4228872.44
2202.	X=518882.50	Y=4228916.96
2203.	X=518933.70	Y=4228977.24
2204.	X=518964.67	Y=4229015.21
2205.	X=518967.60	Y=4229047.43
2206.	X=518970.52	Y=4229067.29
2207.	X=518990.18	Y=4229087.46
2208.	X=519024.95	Y=4229117.16
2209.	X=519063.18	Y=4229139.49
2210.	X=519107.35	Y=4229142.20
2211.	X=519126.57	Y=4229131.97
2212.	X=519166.05	Y=4229130.10
2213.	X=519191.58	Y=4229142.31
2214.	X=519245.05	Y=4229166.94
2215.	X=519246.30	Y=4229177.58
2216.	X=519231.06	Y=4229176.54
2217.	X=519222.91	Y=4229189.75
2218.	X=519221.86	Y=4229206.03
2219.	X=519203.24	Y=4229239.71
2220.	X=519187.16	Y=4229257.04
2221.	X=519178.32	Y=4229282.34
2222.	X=519145.11	Y=4229287.35
2223.	X=519100.18	Y=4229296.64
2224.	X=519048.20	Y=4229292.72
2225.	X=519000.14	Y=4229311.35
2226.	X=518947.21	Y=4229300.34
2227.	X=518909.70	Y=4229361.26
2228.	X=518856.11	Y=4229406.78
2229.	X=518819.19	Y=4229440.27
2230.	X=518807.27	Y=4229440.45
2231.	X=518810.80	Y=4229456.80
2232.	X=518814.45	Y=4229469.98
2233.	X=518826.36	Y=4229487.44
2234.	X=518827.25	Y=4229488.61
2235.	X=518834.30	Y=4229497.86
2236.	X=518842.73	Y=4229504.96
2237.	X=518824.56	Y=4229510.35
2238.	X=518810.38	Y=4229506.96
2239.	X=518809.37	Y=4229494.58
2240.	X=518792.39	Y=4229471.56
2241.	X=518778.94	Y=4229463.44
2242.	X=518776.35	Y=4229461.88
2243.	X=518770.44	Y=4229467.12
2244.	X=518763.81	Y=4229472.99
2245.	X=518760.19	Y=4229478.35
2246.	X=518751.90	Y=4229490.61
2247.	X=518732.03	Y=4229495.40
2248.	X=518718.24	Y=4229498.64
2249.	X=518717.45	Y=4229498.76
2250.	X=518697.15	Y=4229501.89
2251.	X=518697.15	Y=4229501.61
2252.	X=518697.15	Y=4229493.78
2253.	X=518710.94	Y=4229487.29
2254.	X=518727.16	Y=4229469.44
2255.	X=518726.28	Y=4229451.25
2256.	X=518722.54	Y=4229444.10
2257.	X=518722.29	Y=4229443.91
2258.	X=518710.04	Y=4229434.63
2259.	X=518679.43	Y=4229427.29
2260.	X=518663.76	Y=4229427.11
2261.	X=518666.07	Y=4229457.21
2262.	X=518657.98	Y=4229467.37
2263.	X=518657.53	Y=4229490.08
2264.	X=518657.50	Y=4229491.66
2265.	X=518658.47	Y=4229494.78
2266.	X=518666.05	Y=4229519.15

2267.	X=518669.19	Y=4229529.28
2268.	X=518659.88	Y=4229534.49
2269.	X=518653.32	Y=4229538.17
2270.	X=518630.94	Y=4229562.78
2271.	X=518620.78	Y=4229555.95
2272.	X=518608.39	Y=4229558.33
2273.	X=518598.87	Y=4229552.93
2274.	X=518597.78	Y=4229551.41
2275.	X=518597.10	Y=4229550.46
2276.	X=518592.15	Y=4229543.52
2277.	X=518611.25	Y=4229532.45
2278.	X=518633.32	Y=4229519.60
2279.	X=518647.71	Y=4229511.63
2280.	X=518651.10	Y=4229509.75
2281.	X=518651.12	Y=4229498.02
2282.	X=518641.10	Y=4229479.91
2283.	X=518627.09	Y=4229480.44
2284.	X=518624.27	Y=4229480.54
2285.	X=518618.81	Y=4229468.68
2286.	X=518630.39	Y=4229449.83
2287.	X=518639.68	Y=4229438.47
2288.	X=518642.29	Y=4229435.28
2289.	X=518646.51	Y=4229430.55
2290.	X=518651.27	Y=4229425.21
2291.	X=518622.92	Y=4229428.22
2292.	X=518612.87	Y=4229396.09
2293.	X=518579.99	Y=4229378.55
2294.	X=518568.61	Y=4229345.08
2295.	X=518539.84	Y=4229263.07
2296.	X=518529.81	Y=4229263.12
2297.	X=518467.62	Y=4229300.83
2298.	X=518470.94	Y=4229306.99
2299.	X=518476.07	Y=4229319.81
2300.	X=518477.93	Y=4229333.79
2301.	X=518475.13	Y=4229341.25
2302.	X=518470.24	Y=4229349.87
2303.	X=518466.74	Y=4229353.36
2304.	X=518460.45	Y=4229353.83
2305.	X=518453.69	Y=4229353.13
2306.	X=518446.00	Y=4229347.77
2307.	X=518442.27	Y=4229343.58
2308.	X=518438.39	Y=4229337.24
2309.	X=518434.33	Y=4229341.81
2310.	X=518433.84	Y=4229342.36
2311.	X=518431.15	Y=4229345.38
2312.	X=518420.57	Y=4229350.94
2313.	X=518390.41	Y=4229345.91
2314.	X=518381.68	Y=4229355.70
2315.	X=518371.29	Y=4229355.31
2316.	X=518364.23	Y=4229355.05
2317.	X=518360.51	Y=4229354.91
2318.	X=518358.38	Y=4229352.92
2319.	X=518348.60	Y=4229343.80
2320.	X=518330.08	Y=4229339.30
2321.	X=518314.74	Y=4229343.27
2322.	X=518296.74	Y=4229353.59
2323.	X=518286.80	Y=4229356.65
2324.	X=518279.55	Y=4229358.88
2325.	X=518277.35	Y=4229358.40
2326.	X=518268.70	Y=4229356.50
2327.	X=518262.08	Y=4229340.62
2328.	X=518265.26	Y=4229324.75
2329.	X=518267.38	Y=4229310.99
2330.	X=518264.67	Y=4229311.25
2331.	X=518253.62	Y=4229312.31
2332.	X=518250.46	Y=4229312.92
2333.	X=518235.89	Y=4229315.75
2334.	X=518235.95	Y=4229316.70
2335.	X=518237.21	Y=4229336.65
2336.	X=518231.43	Y=4229336.27
2337.	X=518198.55	Y=4229334.09
2338.	X=518189.32	Y=4229333.48
2339.	X=518189.32	Y=4229332.55
2340.	X=518189.32	Y=4229307.28
2341.	X=518180.03	Y=4229305.58
2342.	X=518179.59	Y=4229305.50
2343.	X=518176.95	Y=4229328.53
2344.	X=518153.98	Y=4229355.75
2345.	X=518007.16	Y=4229441.51
2346.	X=517917.44	Y=4229697.79
2347.	X=517928.49	Y=4229701.75
2348.	X=517940.87	Y=4229708.43
2349.	X=517943.38	Y=4229709.78
2350.	X=517960.39	Y=4229701.49
2351.	X=517959.81	Y=4229697.75
2352.	X=517957.64	Y=4229683.92
2353.	X=517964.20	Y=4229673.55
2354.	X=517971.42	Y=4229673.41
2355.	X=517975.21	Y=4229673.34
2356.	X=517974.84	Y=4229667.42
2357.	X=517974.15	Y=4229656.61
2358.	X=517981.79	Y=4229658.44
2359.	X=517988.33	Y=4229660.00
2360.	X=517992.99	Y=4229675.03
2361.	X=517999.52	Y=4229683.12
2362.	X=518005.82	Y=4229690.94
2363.	X=518009.30	Y=4229699.94
2364.	X=518010.90	Y=4229704.07
2365.	X=518013.80	Y=4229703.19
2366.	X=518021.55	Y=4229700.84
2367.	X=518032.23	Y=4229703.25
2368.	X=518034.68	Y=4229703.80
2369.	X=518035.88	Y=4229702.06
2370.	X=518040.39	Y=4229695.55
2371.	X=518029.17	Y=4229691.53
2372.	X=518023.03	Y=4229683.27
2373.	X=518031.92	Y=4229674.80
2374.	X=518050.55	Y=4229689.83
2375.	X=518060.07	Y=4229700.20
2376.	X=518068.89	Y=4229698.10
2377.	X=518069.81	Y=4229697.88
2378.	X=518075.45	Y=4229686.60
2379.	X=518075.74	Y=4229686.02
2380.	X=518078.89	Y=4229687.35
2381.	X=518087.39	Y=4229690.94
2382.	X=518089.29	Y=4229691.74
2383.	X=518097.16	Y=4229670.42
2384.	X=518100.93	Y=4229660.20
2385.	X=518114.68	Y=4229668.03
2386.	X=518120.61	Y=4229674.52
2387.	X=518128.02	Y=4229682.64
2388.	X=518137.16	Y=4229689.26
2389.	X=518159.40	Y=4229664.45
2390.	X=518166.57	Y=4229665.71
2391.	X=518169.99	Y=4229666.30
2392.	X=518172.36	Y=4229691.35
2393.	X=518172.84	Y=4229696.33
2394.	X=518179.41	Y=4229694.99
2395.	X=518187.71	Y=4229693.29
2396.	X=518198.56	Y=4229682.44
2397.	X=518198.71	Y=4229681.81
2398.	X=518201.21	Y=4229671.33
2399.	X=518214.70	Y=4229661.28
2400.	X=518217.08	Y=4229647.52
2401.	X=518225.21	Y=4229645.02
2402.	X=518234.28	Y=4229642.23
2403.	X=518236.93	Y=4229631.11
2404.	X=518244.60	Y=4229623.97
2405.	X=518244.98	Y=4229623.43
2406.	X=518252.80	Y=4229612.33
2407.	X=518266.30	Y=4229609.95
2408.	X=518280.37	Y=4229604.69
2409.	X=518284.02	Y=4229603.33
2410.	X=518291.96	Y=4229592.22
2411.	X=518303.60	Y=4229585.87
2412.	X=518307.51	Y=4229572.07
2413.	X=518307.57	Y=4229571.85
2414.	X=518308.82	Y=4229571.81
2415.	X=518314.52	Y=4229571.66
2416.	X=518317.62	Y=4229571.58
2417.	X=518313.58	Y=4229581.77
2418.	X=518313.11	Y=4229582.96
2419.	X=518313.44	Y=4229583.23
2420.	X=518322.58	Y=4229590.65
2421.	X=518324.50	Y=4229592.22
2422.	X=518331.91	Y=4229584.02
2423.	X=518350.96	Y=4229583.22
2424.	X=518362.87	Y=4229593.28
2425.	X=518373.19	Y=4229597.78
2426.	X=518390.65	Y=4229606.77
2427.	X=518401.18	Y=4229607.26
2428.	X=518402.07	Y=4229607.30

2429. X=518407.85 Y=4229607.57
2430. X=518415.26 Y=4229599.89
2431. X=518423.03 Y=4229600.33
2432. X=518429.28 Y=4229600.69
2433. X=518424.42 Y=4229606.58
2434. X=518421.59 Y=4229610.03
2435. X=518420.20 Y=4229612.97
2436. X=518414.33 Y=4229625.40
2437. X=518408.15 Y=4229632.49
2438. X=518407.13 Y=4229633.65
2439. X=518405.65 Y=4229646.99
2440. X=518418.56 Y=4229649.95
2441. X=518421.80 Y=4229656.67
2442. X=518424.06 Y=4229661.38

ΕΞΑΙΡΟΥΜΕΝΑ ΤΜΗΜΑΤΑ ΔΑΣΙΚΟΥ ΧΑΡΑΚΤΗΡΑ ΑΠΟ ΤΜΗΜΑ Α

Δ1

1. X=518900.97 Y=4228101.74
2. X=518903.83 Y=4228098.15
3. X=518905.99 Y=4228093.84
4. X=518910.29 Y=4228093.84
5. X=518917.46 Y=4228094.56
6. X=518926.07 Y=4228100.30
7. X=518937.55 Y=4228105.32
8. X=518943.20 Y=4228111.35
9. X=518943.20 Y=4228126.36
10. X=518941.05 Y=4228140.67
11. X=518934.61 Y=4228154.25
12. X=518925.73 Y=4228170.96
13. X=518921.75 Y=4228175.82
14. X=518920.39 Y=4228177.48
15. X=518911.31 Y=4228188.56
16. X=518900.20 Y=4228196.10
17. X=518889.57 Y=4228195.01
18. X=518879.56 Y=4228192.87
19. X=518860.25 Y=4228181.42
20. X=518845.95 Y=4228170.70
21. X=518846.45 Y=4228159.12
22. X=518855.05 Y=4228145.49
23. X=518856.94 Y=4228144.03
24. X=518867.97 Y=4228135.45
25. X=518880.16 Y=4228127.56
26. X=518888.77 Y=4228120.39
27. X=518893.79 Y=4228111.06
28. X=518897.32 Y=4228106.47

Δ2

1. X=519233.93 Y=4228177.38
2. X=519232.60 Y=4228177.87
3. X=519217.86 Y=4228183.32
4. X=519204.96 Y=4228188.10
5. X=519191.07 Y=4228176.59
6. X=519176.78 Y=4228185.32
7. X=519169.24 Y=4228180.16
8. X=519165.67 Y=4228176.59
9. X=519175.54 Y=4228171.78
10. X=519181.14 Y=4228169.05
11. X=519180.21 Y=4228165.90
12. X=519178.20 Y=4228159.16
13. X=519178.76 Y=4228159.12
14. X=519183.68 Y=4228159.12
15. X=519195.83 Y=4228159.12
16. X=519207.34 Y=4228161.51
17. X=519219.24 Y=4228163.89
18. X=519229.96 Y=4228167.86
19. X=519232.72 Y=4228174.47

Δ3

1. X=520126.11 Y=4227784.16
2. X=520126.76 Y=4227739.52
3. X=520128.11 Y=4227684.90
4. X=520123.64 Y=4227680.86
5. X=520121.45 Y=4227671.95
6. X=520132.27 Y=4227673.30
7. X=520139.15 Y=4227679.13
8. X=520146.03 Y=4227691.30
9. X=520158.20 Y=4227712.46
10. X=520167.15 Y=4227718.34
11. X=520170.30 Y=4227727.81
12. X=520186.82 Y=4227727.44
13. X=520194.38 Y=4227727.28
14. X=520191.72 Y=4227749.60
15. X=520191.20 Y=4227754.00
16. X=520193.74 Y=4227754.45
17. X=520206.02 Y=4227756.65
18. X=520203.96 Y=4227771.59
19. X=520203.90 Y=4227771.99
20. X=520203.79 Y=4227772.02
21. X=520190.14 Y=4227775.17
22. X=520183.53 Y=4227788.92
23. X=520183.09 Y=4227789.00
24. X=520136.96 Y=4227796.60
25. X=520133.10 Y=4227792.17

Δ4

1. X=520706.75 Y=4227957.72
2. X=520706.75 Y=4227940.78
3. X=520712.37 Y=4227929.20
4. X=520713.36 Y=4227909.69
5. X=520730.61 Y=4227917.88
6. X=520732.80 Y=4227917.15
7. X=520738.55 Y=4227921.66
8. X=520746.83 Y=4227928.14
9. X=520745.58 Y=4227933.13
10. X=520739.76 Y=4227937.62
11. X=520737.64 Y=4227941.86
12. X=520737.11 Y=4227948.21
13. X=520738.97 Y=4227950.59
14. X=520744.26 Y=4227949.79
15. X=520749.55 Y=4227947.15
16. X=520750.61 Y=4227939.74
17. X=520752.46 Y=4227933.39
18. X=520765.50 Y=4227927.01
19. X=520790.81 Y=4227914.35
20. X=520794.07 Y=4227912.72
21. X=520810.34 Y=4227940.50
22. X=520808.38 Y=4227944.97
23. X=520801.68 Y=4227960.19
24. X=520801.61 Y=4227960.35
25. X=520798.21 Y=4227958.94
26. X=520788.12 Y=4227954.79
27. X=520773.04 Y=4227951.22
28. X=520760.73 Y=4227960.35
29. X=520719.31 Y=4227975.63
30. X=520710.31 Y=4227970.51
31. X=520706.78 Y=4227968.50
32. X=520704.23 Y=4227958.16

Δ5

1. X=520874.97 Y=4228088.90
2. X=520863.69 Y=4228092.08
3. X=520858.49 Y=4228074.91
4. X=520850.95 Y=4228057.85
5. X=520845.39 Y=4228045.94
6. X=520864.44 Y=4228047.13
7. X=520884.21 Y=4228039.43
8. X=520895.56 Y=4228039.96
9. X=520896.78 Y=4228037.91
10. X=520901.43 Y=4228030.17
11. X=520919.95 Y=4228022.23
12. X=520920.36 Y=4228022.25
13. X=520931.06 Y=4228022.76
14. X=520925.68 Y=4228036.65
15. X=520924.71 Y=4228039.16
16. X=520917.83 Y=4228055.57
17. X=520906.72 Y=4228068.27
18. X=520890.85 Y=4228080.97

Δ6

1. X=520165.55 Y=4227833.54
2. X=520172.65 Y=4227827.83
3. X=520183.24 Y=4227823.60
4. X=520196.48 Y=4227819.71
5. X=520213.66 Y=4227824.47
6. X=520220.58 Y=4227827.14
7. X=520228.17 Y=4227835.40
8. X=520230.27 Y=4227834.81
9. X=520257.87 Y=4227827.08
10. X=520283.62 Y=4227800.14
11. X=520302.26 Y=4227796.11
12. X=520312.73 Y=4227795.92
13. X=520317.07 Y=4227795.84

14. X=520321.18 Y=4227799.08
15. X=520333.68 Y=4227808.93
16. X=520341.42 Y=4227815.03
17. X=520338.03 Y=4227840.26
18. X=520338.04 Y=4227840.32
19. X=520356.29 Y=4227851.03
20. X=520362.25 Y=4227865.72
21. X=520363.44 Y=4227893.90
22. X=520362.25 Y=4227928.42
23. X=520356.69 Y=4227962.16
24. X=520315.84 Y=4227964.63
25. X=520314.36 Y=4227965.94
26. X=520303.60 Y=4227964.91
27. X=520302.58 Y=4227966.82
28. X=520300.41 Y=4227970.93
29. X=520274.61 Y=4227983.50
30. X=520254.17 Y=4227985.67
31. X=520252.78 Y=4227985.81
32. X=520252.46 Y=4227985.48
33. X=520236.59 Y=4227969.07
34. X=520224.39 Y=4227956.45
35. X=520209.04 Y=4227951.16
36. X=520198.99 Y=4227942.70
37. X=520183.64 Y=4227951.43
38. X=520163.54 Y=4227948.52
39. X=520163.56 Y=4227946.51
40. X=520164.06 Y=4227907.77
41. X=520161.15 Y=4227866.76
42. X=520158.52 Y=4227839.19
43. X=520157.86 Y=4227832.26

Δ7

1. X=519819.25 Y=4228377.71
2. X=519809.90 Y=4228381.45
3. X=519797.85 Y=4228386.02
4. X=519776.15 Y=4228380.73
5. X=519769.62 Y=4228372.98
6. X=519767.43 Y=4228363.01
7. X=519759.49 Y=4228359.37
8. X=519752.88 Y=4228353.75
9. X=519744.61 Y=4228350.11
10. X=519741.96 Y=4228355.40
11. X=519742.50 Y=4228358.11
12. X=519733.42 Y=4228363.28
13. X=519733.39 Y=4228363.29
14. X=519732.07 Y=4228362.63
15. X=519717.79 Y=4228362.37
16. X=519706.94 Y=4228365.01
17. X=519703.21 Y=4228356.90
18. X=519702.44 Y=4228355.22
19. X=519709.82 Y=4228353.25
20. X=519732.07 Y=4228347.29
21. X=519728.91 Y=4228340.08
22. X=519724.40 Y=4228329.82
23. X=519725.67 Y=4228329.17
24. X=519783.40 Y=4228299.66
25. X=519800.73 Y=4228291.06
26. X=519833.93 Y=4228277.08
27. X=519838.44 Y=4228275.19
28. X=519840.16 Y=4228285.20
29. X=519842.07 Y=4228296.35
30. X=519846.22 Y=4228307.20
31. X=519846.78 Y=4228308.66
32. X=519861.34 Y=4228311.97
33. X=519872.59 Y=4228313.29
34. X=519884.49 Y=4228309.99
35. X=519895.08 Y=4228301.06
36. X=519897.14 Y=4228298.16
37. X=519905.65 Y=4228299.42
38. X=519916.38 Y=4228311.94
39. X=519921.14 Y=4228330.46
40. X=519906.33 Y=4228336.81
41. X=519909.83 Y=4228357.15
42. X=519915.25 Y=4228361.25
43. X=519927.49 Y=4228364.89
44. X=519937.41 Y=4228365.55
45. X=519940.39 Y=4228376.79
46. X=519935.43 Y=4228380.43
47. X=519923.19 Y=4228380.10
48. X=519916.94 Y=4228382.53
49. X=519919.65 Y=4228384.18
50. X=519928.64 Y=4228391.06
51. X=519932.88 Y=4228401.64
52. X=519932.35 Y=4228411.17
53. X=519931.18 Y=4228419.00
54. X=519913.84 Y=4228432.95
55. X=519906.85 Y=4228436.10
56. X=519902.27 Y=4228438.16
57. X=519883.75 Y=4228446.51
58. X=519852.12 Y=4228462.64
59. X=519845.00 Y=4228456.59
60. X=519851.33 Y=4228452.82
61. X=519851.33 Y=4228450.87
62. X=519851.33 Y=4228417.43
63. X=519851.33 Y=4228398.22
64. X=519862.58 Y=4228398.55
65. X=519865.33 Y=4228376.86
66. X=519845.13 Y=4228377.23
67. X=519828.91 Y=4228377.53

Δ8

1. X=519906.55 Y=4228696.43
2. X=519903.50 Y=4228694.91
3. X=519897.58 Y=4228689.38
4. X=519886.14 Y=4228675.17
5. X=519863.64 Y=4228653.86
6. X=519841.93 Y=4228638.86
7. X=519823.50 Y=4228631.73
8. X=519822.00 Y=4228619.76
9. X=519829.15 Y=4228600.45
10. X=519857.04 Y=4228616.90
11. X=519884.93 Y=4228639.78
12. X=519897.09 Y=4228653.36
13. X=519914.25 Y=4228665.52
14. X=519922.65 Y=4228675.22
15. X=519929.39 Y=4228668.00
16. X=519936.65 Y=4228662.92
17. X=519950.44 Y=4228658.57
18. X=519951.89 Y=4228679.61
19. X=519950.83 Y=4228685.71
20. X=519954.29 Y=4228687.69
21. X=519947.85 Y=4228704.13
22. X=519938.56 Y=4228711.28
23. X=519937.97 Y=4228711.28
24. X=519927.83 Y=4228711.28
25. X=519920.68 Y=4228704.13
26. X=519914.25 Y=4228701.99
27. X=519908.24 Y=4228697.28

Δ9

1. X=519791.26 Y=4228852.15
2. X=519799.84 Y=4228855.73
3. X=519812.71 Y=4228857.87
4. X=519804.13 Y=4228890.76
5. X=519790.12 Y=4228888.98
6. X=519780.37 Y=4228887.73
7. X=519770.52 Y=4228886.47
8. X=519769.09 Y=4228879.32
9. X=519774.81 Y=4228872.89
10. X=519774.81 Y=4228865.02
11. X=519771.23 Y=4228855.73
12. X=519769.09 Y=4228850.01
13. X=519780.53 Y=4228848.58

Δ10

1. X=519864.45 Y=4229130.68
2. X=519860.55 Y=4229127.43
3. X=519835.15 Y=4229122.67
4. X=519813.32 Y=4229105.21
5. X=519799.61 Y=4229091.88
6. X=519799.58 Y=4229091.85
7. X=519729.46 Y=4229085.22
8. X=519720.53 Y=4229032.30
9. X=519737.40 Y=4229031.64
10. X=519726.49 Y=4228975.75
11. X=519737.77 Y=4228967.57
12. X=519752.95 Y=4228956.56
13. X=519769.66 Y=4228962.33
14. X=519788.20 Y=4228963.41
15. X=519787.52 Y=4228984.55
16. X=519810.14 Y=4228996.46
17. X=519821.65 Y=4229003.60
18. X=519826.70 Y=4229000.55
19. X=519849.52 Y=4228993.61
20. X=519862.75 Y=4228990.30
21. X=519863.66 Y=4228990.22
22. X=519887.22 Y=4228988.31
23. X=519906.07 Y=4229003.20
24. X=519907.78 Y=4229022.75
25. X=519919.28 Y=4229027.02
26. X=519939.13 Y=4229025.04
27. X=519990.72 Y=4229013.53
28. X=519991.91 Y=4229032.97
29. X=519983.97 Y=4229046.86
30. X=519984.37 Y=4229057.98

31. X=519984.27 Y=4229059.00
32. X=519984.27 Y=4229059.01
33. X=519985.12 Y=4229059.09
34. X=519983.34 Y=4229068.82
35. X=519981.81 Y=4229077.18
36. X=519976.83 Y=4229104.38
37. X=519976.13 Y=4229108.21
38. X=519975.86 Y=4229109.69
39. X=519957.67 Y=4229127.88
40. X=519928.89 Y=4229130.53
41. X=519908.69 Y=4229129.49
42. X=519903.10 Y=4229129.21
43. X=519869.26 Y=4229134.69
44. X=519866.39 Y=4229135.16

Δ11

1. X=520215.94 Y=4229480.25
2. X=520209.78 Y=4229487.37
3. X=520204.62 Y=4229488.15
4. X=520203.50 Y=4229488.32
5. X=520197.63 Y=4229496.24
6. X=520195.89 Y=4229498.58
7. X=520188.62 Y=4229507.51
8. X=520182.66 Y=4229514.78
9. X=520180.92 Y=4229515.56
10. X=520173.74 Y=4229518.75
11. X=520171.42 Y=4229511.80
12. X=520168.42 Y=4229504.58
13. X=520177.25 Y=4229498.11
14. X=520211.64 Y=4229467.35
15. X=520211.15 Y=4229451.27
16. X=520210.65 Y=4229434.94
17. X=520215.73 Y=4229435.92
18. X=520243.47 Y=4229441.26
19. X=520245.24 Y=4229441.60
20. X=520246.70 Y=4229441.88
21. X=520246.70 Y=4229442.32
22. X=520246.70 Y=4229442.74
23. X=520246.70 Y=4229452.47
24. X=520247.07 Y=4229464.03
25. X=520247.36 Y=4229473.30
26. X=520229.17 Y=4229471.32

Δ12

1. X=519138.08 Y=4229367.33
2. X=519137.40 Y=4229374.81
3. X=519136.33 Y=4229378.96
4. X=519135.45 Y=4229382.38
5. X=519135.21 Y=4229390.92
6. X=519135.21 Y=4229393.60
7. X=519135.21 Y=4229396.78
8. X=519138.87 Y=4229403.62
9. X=519143.82 Y=4229413.59
10. X=519163.61 Y=4229427.85
11. X=519165.41 Y=4229429.15
12. X=519171.04 Y=4229437.88
13. X=519170.81 Y=4229438.53
14. X=519169.66 Y=4229441.82
15. X=519169.65 Y=4229441.85
16. X=519166.06 Y=4229448.84
17. X=519165.22 Y=4229450.50
18. X=519164.92 Y=4229453.25
19. X=519164.26 Y=4229459.28
20. X=519164.01 Y=4229464.41
21. X=519159.13 Y=4229471.98
22. X=519150.83 Y=4229471.00
23. X=519136.91 Y=4229462.94
24. X=519120.18 Y=4229460.10
25. X=519120.17 Y=4229460.11
26. X=519119.92 Y=4229460.05
27. X=519094.29 Y=4229454.71
28. X=519067.78 Y=4229451.85
29. X=519052.54 Y=4229447.88
30. X=519048.10 Y=4229437.25
31. X=519084.61 Y=4229435.18
32. X=519087.01 Y=4229429.05
33. X=519090.64 Y=4229419.78
34. X=519084.92 Y=4229415.32
35. X=519082.70 Y=4229413.59
36. X=519070.64 Y=4229412.80
37. X=519065.32 Y=4229415.02
38. X=519063.20 Y=4229415.91
39. X=519060.00 Y=4229417.24
40. X=519045.72 Y=4229424.71
41. X=519035.08 Y=4229416.61
42. X=519021.52 Y=4229418.06
43. X=519016.66 Y=4229415.44
44. X=519018.38 Y=4229400.77
45. X=519021.07 Y=4229397.58
46. X=519024.88 Y=4229391.87
47. X=519029.54 Y=4229385.73
48. X=519030.97 Y=4229378.07
49. X=519038.25 Y=4229372.08
50. X=519039.13 Y=4229371.36
51. X=519040.48 Y=4229370.25
52. X=519043.13 Y=4229369.60
53. X=519046.47 Y=4229370.28
54. X=519056.84 Y=4229370.49
55. X=519058.99 Y=4229370.71
56. X=519068.68 Y=4229371.69
57. X=519069.03 Y=4229371.72
58. X=519075.24 Y=4229381.37
59. X=519088.47 Y=4229386.66
60. X=519091.90 Y=4229387.19
61. X=519091.87 Y=4229387.06
62. X=519090.53 Y=4229380.42
63. X=519091.26 Y=4229374.07
64. X=519093.70 Y=4229371.39
65. X=519101.27 Y=4229365.29
66. X=519109.33 Y=4229359.67
67. X=519115.92 Y=4229353.08
68. X=519118.11 Y=4229350.39
69. X=519125.20 Y=4229347.71
70. X=519131.30 Y=4229350.39
71. X=519136.43 Y=4229355.28
72. X=519138.14 Y=4229366.75

Δ13

1. X=519244.46 Y=4229676.45
2. X=519249.75 Y=4229688.72
3. X=519245.05 Y=4229689.51
4. X=519234.57 Y=4229691.25
5. X=519233.24 Y=4229691.47
6. X=519233.07 Y=4229691.30
7. X=519215.24 Y=4229673.47
8. X=519210.00 Y=4229668.24
9. X=519209.32 Y=4229667.56
10. X=519190.48 Y=4229670.31
11. X=519176.09 Y=4229637.71
12. X=519176.02 Y=4229637.61
13. X=519175.79 Y=4229637.29
14. X=519175.86 Y=4229637.17
15. X=519177.32 Y=4229634.61
16. X=519185.26 Y=4229629.32
17. X=519188.44 Y=4229627.20
18. X=519193.20 Y=4229624.03
19. X=519199.15 Y=4229621.38
20. X=519200.11 Y=4229612.96
21. X=519200.47 Y=4229609.81
22. X=519195.51 Y=4229600.55
23. X=519188.95 Y=4229590.78
24. X=519182.61 Y=4229583.68
25. X=519172.02 Y=4229584.43
26. X=519159.13 Y=4229588.64
27. X=519158.08 Y=4229588.66
28. X=519153.87 Y=4229588.73
29. X=519150.75 Y=4229588.78
30. X=519144.34 Y=4229575.06
31. X=519164.87 Y=4229556.64
32. X=519177.15 Y=4229537.38
33. X=519185.33 Y=4229529.06
34. X=519189.00 Y=4229525.32
35. X=519175.03 Y=4229498.22
36. X=519171.43 Y=4229488.27
37. X=519170.48 Y=4229480.20
38. X=519169.82 Y=4229474.53
39. X=519187.61 Y=4229466.55
40. X=519194.88 Y=4229463.28
41. X=519195.62 Y=4229462.95
42. X=519204.09 Y=4229467.45
43. X=519206.70 Y=4229468.84
44. X=519220.42 Y=4229462.95
45. X=519223.20 Y=4229449.87
46. X=519223.15 Y=4229449.72
47. X=519220.17 Y=4229440.50
48. X=519219.72 Y=4229440.14
49. X=519207.47 Y=4229430.45
50. X=519199.01 Y=4229422.51
51. X=519192.00 Y=4229414.42
52. X=519188.85 Y=4229410.78
53. X=519188.05 Y=4229409.86
54. X=519177.39 Y=4229408.87
55. X=519167.05 Y=4229404.44

56. X=519162.87 Y=4229399.03
57. X=519163.12 Y=4229396.32
58. X=519169.27 Y=4229394.35
59. X=519172.36 Y=4229393.09
60. X=519174.68 Y=4229392.14
61. X=519176.75 Y=4229390.07
62. X=519178.13 Y=4229388.69
63. X=519179.76 Y=4229384.26
64. X=519177.89 Y=4229382.69
65. X=519165.31 Y=4229372.09
66. X=519178.67 Y=4229363.66
67. X=519185.83 Y=4229371.47
68. X=519201.12 Y=4229386.00
69. X=519201.19 Y=4229386.06
70. X=519206.86 Y=4229391.95
71. X=519215.41 Y=4229400.81
72. X=519229.16 Y=4229416.12
73. X=519230.32 Y=4229417.15
74. X=519230.48 Y=4229417.21
75. X=519240.12 Y=4229422.03
76. X=519245.47 Y=4229423.02
77. X=519250.19 Y=4229423.88
78. X=519271.98 Y=4229427.79
79. X=519299.72 Y=4229433.13
80. X=519316.99 Y=4229446.08
81. X=519316.89 Y=4229446.15
82. X=519308.89 Y=4229452.04
83. X=519302.19 Y=4229456.97
84. X=519301.54 Y=4229456.76
85. X=519288.01 Y=4229452.25
86. X=519267.25 Y=4229442.59
87. X=519263.60 Y=4229442.19
88. X=519248.34 Y=4229440.53
89. X=519246.90 Y=4229446.08
90. X=519248.55 Y=4229447.93
91. X=519253.82 Y=4229452.18
92. X=519255.95 Y=4229453.89
93. X=519259.39 Y=4229454.96
94. X=519269.92 Y=4229458.21
95. X=519276.71 Y=4229463.58
96. X=519284.72 Y=4229469.92
97. X=519287.23 Y=4229473.80
98. X=519291.50 Y=4229480.40
99. X=519301.16 Y=4229489.86
100. X=519311.64 Y=4229498.70
101. X=519323.98 Y=4229492.33
102. X=519339.80 Y=4229507.53
103. X=519331.17 Y=4229519.46
104. X=519329.97 Y=4229520.28
105. X=519318.52 Y=4229528.14
106. X=519306.30 Y=4229536.51
107. X=519306.18 Y=4229536.46
108. X=519306.18 Y=4229536.47
109. X=519297.45 Y=4229547.58
110. X=519287.89 Y=4229540.57
111. X=519273.64 Y=4229530.12
112. X=519270.83 Y=4229529.85
113. X=519258.72 Y=4229528.71
114. X=519252.61 Y=4229528.13
115. X=519252.86 Y=4229531.02
116. X=519253.80 Y=4229541.63
117. X=519261.84 Y=4229553.73
118. X=519271.07 Y=4229567.64
119. X=519300.13 Y=4229571.76
120. X=519309.39 Y=4229566.81
121. X=519320.60 Y=4229560.81
122. X=519323.19 Y=4229566.81
123. X=519323.32 Y=4229567.11
124. X=519327.11 Y=4229575.89
125. X=519387.29 Y=4229586.94
126. X=519389.24 Y=4229598.32
127. X=519385.99 Y=4229604.16
128. X=519371.37 Y=4229603.51
129. X=519358.94 Y=4229601.57
130. X=519336.94 Y=4229605.46
131. X=519331.09 Y=4229604.49
132. X=519324.92 Y=4229583.37
133. X=519304.21 Y=4229585.01
134. X=519302.02 Y=4229596.38
135. X=519301.72 Y=4229597.90
136. X=519296.93 Y=4229600.41
137. X=519295.39 Y=4229613.11
138. X=519296.38 Y=4229624.69
139. X=519297.71 Y=4229630.64
140. X=519301.54 Y=4229635.56
141. X=519301.60 Y=4229637.16
142. X=519301.74 Y=4229641.27
143. X=519302.36 Y=4229658.49
144. X=519283.37 Y=4229658.72
145. X=519247.13 Y=4229659.16
146. X=519245.66 Y=4229659.87
147. X=519237.68 Y=4229663.75

Δ14

1. X=521407.84 Y=4223763.81
2. X=521395.72 Y=4223761.50
3. X=521379.50 Y=4223758.39
4. X=521378.71 Y=4223758.24
5. X=521377.28 Y=4223757.14
6. X=521344.31 Y=4223731.78
7. X=521330.88 Y=4223737.80
8. X=521328.96 Y=4223738.66
9. X=521320.91 Y=4223734.36
10. X=521297.21 Y=4223743.95
11. X=521288.60 Y=4223741.80
12. X=521273.93 Y=4223738.13
13. X=521262.55 Y=4223721.33
14. X=521245.09 Y=4223711.01
15. X=521235.76 Y=4223708.52
16. X=521233.18 Y=4223707.83
17. X=521220.88 Y=4223699.50
18. X=521192.31 Y=4223694.74
19. X=521177.23 Y=4223681.64
20. X=521158.97 Y=4223670.92
21. X=521153.25 Y=4223658.14
22. X=521138.76 Y=4223658.43
23. X=521136.99 Y=4223658.34
24. X=521125.98 Y=4223657.76
25. X=521102.96 Y=4223643.21
26. X=521082.85 Y=4223638.18
27. X=521073.07 Y=4223628.65
28. X=521068.57 Y=4223618.60
29. X=521060.40 Y=4223604.31
30. X=521059.04 Y=4223601.93
31. X=521050.31 Y=4223593.46
32. X=521034.97 Y=4223591.08
33. X=521010.62 Y=4223575.21
34. X=521002.27 Y=4223566.86
35. X=521000.30 Y=4223564.89
36. X=520995.59 Y=4223559.81
37. X=520998.22 Y=4223542.74
38. X=520998.24 Y=4223542.74
39. X=521015.95 Y=4223539.75
40. X=521014.33 Y=4223532.34
41. X=521012.77 Y=4223525.20
42. X=521033.17 Y=4223513.77
43. X=521044.64 Y=4223514.56
44. X=521052.49 Y=4223515.09
45. X=521060.17 Y=4223514.17
46. X=521067.83 Y=4223513.24
47. X=521094.40 Y=4223522.17
48. X=521102.49 Y=4223524.88
49. X=521120.44 Y=4223524.24
50. X=521131.86 Y=4223523.82
51. X=521121.68 Y=4223554.44
52. X=521120.36 Y=4223577.19
53. X=521120.69 Y=4223583.16
54. X=521122.26 Y=4223611.68
55. X=521122.48 Y=4223615.56
56. X=521123.08 Y=4223616.35
57. X=521134.12 Y=4223630.90
58. X=521143.67 Y=4223633.86
59. X=521152.90 Y=4223636.72
60. X=521156.32 Y=4223641.05
61. X=521167.32 Y=4223643.87
62. X=521179.22 Y=4223631.97
63. X=521191.80 Y=4223626.25
64. X=521194.71 Y=4223628.79
65. X=521218.78 Y=4223631.17
66. X=521239.71 Y=4223641.63
67. X=521244.18 Y=4223643.87
68. X=521244.69 Y=4223642.95
69. X=521249.33 Y=4223634.56
70. X=521249.74 Y=4223633.81
71. X=521249.76 Y=4223633.10
72. X=521250.06 Y=4223620.48
73. X=521250.53 Y=4223600.21
74. X=521250.12 Y=4223579.72

75. X=521250.01 Y=4223574.02
76. X=521262.72 Y=4223576.57
77. X=521272.80 Y=4223578.59
78. X=521282.41 Y=4223574.49
79. X=521293.83 Y=4223569.62
80. X=521306.10 Y=4223573.88
81. X=521309.39 Y=4223575.02
82. X=521330.03 Y=4223579.14
83. X=521342.25 Y=4223573.11
84. X=521339.39 Y=4223569.33
85. X=521333.36 Y=4223561.36
86. X=521346.22 Y=4223555.28
87. X=521354.41 Y=4223563.20
88. X=521359.34 Y=4223567.98
89. X=521360.54 Y=4223569.79
90. X=521368.68 Y=4223582.13
91. X=521385.21 Y=4223607.11
92. X=521409.58 Y=4223627.37
93. X=521412.66 Y=4223629.93
94. X=521416.88 Y=4223640.25
95. X=521421.59 Y=4223651.76
96. X=521422.17 Y=4223653.12
97. X=521428.42 Y=4223667.77
98. X=521441.65 Y=4223680.33
99. X=521450.25 Y=4223691.58
100. X=521457.52 Y=4223706.79
101. X=521464.14 Y=4223727.96
102. X=521464.80 Y=4223742.51
103. X=521458.84 Y=4223755.08
104. X=521449.58 Y=4223766.32
105. X=521428.45 Y=4223767.76

Δ15

1. X=519606.54 Y=4229703.37
2. X=519602.81 Y=4229703.17
3. X=519584.22 Y=4229702.13
4. X=519575.15 Y=4229700.16
5. X=519565.97 Y=4229698.16
6. X=519565.97 Y=4229697.05
7. X=519565.97 Y=4229627.12
8. X=519583.69 Y=4229627.12
9. X=519583.83 Y=4229627.12
10. X=519583.83 Y=4229627.13
11. X=519587.40 Y=4229668.79
12. X=519601.29 Y=4229685.07
13. X=519626.69 Y=4229693.80
14. X=519636.88 Y=4229698.89
15. X=519648.55 Y=4229705.26
16. X=519691.21 Y=4229703.60
17. X=519690.88 Y=4229726.42
18. X=519668.13 Y=4229728.24
19. X=519666.08 Y=4229728.41
20. X=519634.33 Y=4229719.48
21. X=519633.75 Y=4229719.32
22. X=519614.03 Y=4229713.80

Δ16

1. X=519495.12 Y=4229802.20
2. X=519495.56 Y=4229801.40
3. X=519505.93 Y=4229795.69
4. X=519512.07 Y=4229782.99
5. X=519522.66 Y=4229775.42
6. X=519525.41 Y=4229773.46
7. X=519535.14 Y=4229764.36
8. X=519538.81 Y=4229763.12
9. X=519546.36 Y=4229760.55
10. X=519566.42 Y=4229768.96
11. X=519568.59 Y=4229769.87
12. X=519572.03 Y=4229773.46
13. X=519583.19 Y=4229785.11
14. X=519591.06 Y=4229795.05
15. X=519597.30 Y=4229802.93
16. X=519601.63 Y=4229808.40
17. X=519590.60 Y=4229821.30
18. X=519589.37 Y=4229823.96
19. X=519586.03 Y=4229831.20
20. X=519578.53 Y=4229854.16
21. X=519548.32 Y=4229863.81
22. X=519541.23 Y=4229866.07
23. X=519538.79 Y=4229865.41
24. X=519522.18 Y=4229860.91
25. X=519507.89 Y=4229864.48
26. X=519505.93 Y=4229860.56
27. X=519505.84 Y=4229860.38
28. X=519498.37 Y=4229845.43
29. X=519498.76 Y=4229825.98
30. X=519498.07 Y=4229825.63
31. X=519487.16 Y=4229820.01
32. X=519485.67 Y=4229819.24
33. X=519488.44 Y=4229814.23

Δ17

1. X=519723.95 Y=4229769.87
2. X=519690.54 Y=4229819.46
3. X=519690.29 Y=4229819.82
4. X=519690.38 Y=4229820.07
5. X=519700.62 Y=4229850.59
6. X=519700.88 Y=4229851.36
7. X=519685.43 Y=4229858.77
8. X=519684.08 Y=4229857.80
9. X=519669.76 Y=4229847.55
10. X=519670.49 Y=4229834.25
11. X=519670.61 Y=4229832.10
12. X=519654.78 Y=4229832.10
13. X=519626.58 Y=4229832.10
14. X=519625.36 Y=4229827.22
15. X=519624.04 Y=4229821.94
16. X=519624.47 Y=4229809.24
17. X=519622.77 Y=4229796.96
18. X=519629.68 Y=4229793.95
19. X=519639.28 Y=4229789.76
20. X=519654.96 Y=4229785.45
21. X=519657.60 Y=4229784.72
22. X=519655.21 Y=4229764.89
23. X=519648.38 Y=4229765.84
24. X=519642.18 Y=4229769.65
25. X=519630.53 Y=4229776.79
26. X=519626.86 Y=4229779.04
27. X=519622.14 Y=4229781.93
28. X=519622.20 Y=4229778.11
29. X=519622.37 Y=4229767.60
30. X=519622.56 Y=4229756.32
31. X=519625.07 Y=4229755.44
32. X=519625.27 Y=4229755.37
33. X=519635.90 Y=4229751.66
34. X=519667.43 Y=4229752.30
35. X=519686.31 Y=4229752.15
36. X=519686.74 Y=4229752.15
37. X=519689.10 Y=4229752.13
38. X=519694.95 Y=4229752.09

Δ18

1. X=519740.94 Y=4229830.48
2. X=519773.15 Y=4229858.75
3. X=519766.33 Y=4229869.77
4. X=519755.95 Y=4229886.53
5. X=519754.92 Y=4229886.25
6. X=519727.09 Y=4229878.83
7. X=519726.19 Y=4229878.59
8. X=519721.56 Y=4229852.13
9. X=519722.34 Y=4229851.24
10. X=519739.48 Y=4229831.73
11. X=519740.74 Y=4229830.30

Δ19

1. X=519907.61 Y=4229935.20
2. X=519905.02 Y=4229948.01
3. X=519902.52 Y=4229960.34
4. X=519897.29 Y=4229958.40
5. X=519884.66 Y=4229953.72
6. X=519872.50 Y=4229952.29
7. X=519856.55 Y=4229950.42
8. X=519858.02 Y=4229948.39
9. X=519866.52 Y=4229936.65
10. X=519852.25 Y=4229928.26
11. X=519838.69 Y=4229930.00
12. X=519829.10 Y=4229931.23
13. X=519826.68 Y=4229927.89
14. X=519820.50 Y=4229919.33

15. X=519805.62 Y=4229917.67
16. X=519800.02 Y=4229931.67
17. X=519799.00 Y=4229934.21
18. X=519795.99 Y=4229932.24
19. X=519788.42 Y=4229927.27
20. X=519772.55 Y=4229912.05
21. X=519780.81 Y=4229898.82
22. X=519782.48 Y=4229898.61
23. X=519797.14 Y=4229896.78
24. X=519824.80 Y=4229909.41
25. X=519850.66 Y=4229901.00
26. X=519865.00 Y=4229901.05
27. X=519889.29 Y=4229901.14
28. X=519907.98 Y=4229896.40
29. X=519909.26 Y=4229896.07
30. X=519913.11 Y=4229908.08

Δ20

1. X=519615.48 Y=4229927.51
2. X=519622.26 Y=4229938.09
3. X=519619.29 Y=4229948.25
4. X=519607.65 Y=4229957.77
5. X=519595.38 Y=4229964.34
6. X=519586.55 Y=4229966.30
7. X=519583.94 Y=4229966.88
8. X=519566.38 Y=4229966.88
9. X=519559.60 Y=4229958.41
10. X=519567.23 Y=4229946.78
11. X=519572.09 Y=4229939.36
12. X=519562.36 Y=4229932.59
13. X=519569.55 Y=4229924.75
14. X=519580.35 Y=4229926.87
15. X=519596.01 Y=4229927.51
16. X=519603.84 Y=4229920.10

Δ21

1. X=519528.06 Y=4229896.18
2. X=519535.26 Y=4229917.98
3. X=519546.06 Y=4229948.67
4. X=519546.74 Y=4229952.17
5. X=519549.23 Y=4229964.97
6. X=519542.81 Y=4229963.99
7. X=519537.19 Y=4229963.13
8. X=519533.99 Y=4229962.64
9. X=519529.73 Y=4229953.29
10. X=519521.34 Y=4229934.87
11. X=519498.01 Y=4229912.27
12. X=519498.80 Y=4229907.35
13. X=519501.39 Y=4229891.10
14. X=519512.83 Y=4229888.98

Δ22

1. X=519416.02 Y=4230225.95
2. X=519411.87 Y=4230216.14
3. X=519407.75 Y=4230210.53
4. X=519399.97 Y=4230189.82
5. X=519395.40 Y=4230177.16
6. X=519391.88 Y=4230167.43
7. X=519390.27 Y=4230164.09
8. X=519386.16 Y=4230155.53
9. X=519394.78 Y=4230146.23
10. X=519404.42 Y=4230135.84
11. X=519423.78 Y=4230116.47
12. X=519405.85 Y=4230099.96
13. X=519413.52 Y=4230089.67
14. X=519418.86 Y=4230082.50
15. X=519424.79 Y=4230078.04
16. X=519429.82 Y=4230074.25
17. X=519440.45 Y=4230063.29
18. X=519441.73 Y=4230060.54
19. X=519445.69 Y=4230052.02
20. X=519454.11 Y=4230039.80
21. X=519466.17 Y=4230030.91
22. X=519475.70 Y=4230020.27
23. X=519491.57 Y=4230005.19
24. X=519502.34 Y=4229994.45
25. X=519506.97 Y=4229993.19
26. X=519513.31 Y=4229991.46
27. X=519517.07 Y=4229990.43
28. X=519519.54 Y=4229994.18
29. X=519523.21 Y=4230003.62
30. X=519532.94 Y=4230020.98
31. X=519540.99 Y=4230034.10
32. X=519542.89 Y=4230047.44
33. X=519548.64 Y=4230057.76
34. X=519551.15 Y=4230062.26
35. X=519557.71 Y=4230070.30
36. X=519548.82 Y=4230081.94
37. X=519533.37 Y=4230095.70
38. X=519523.46 Y=4230099.78
39. X=519522.57 Y=4230100.15
40. X=519505.64 Y=4230113.27
41. X=519496.27 Y=4230121.10
42. X=519492.73 Y=4230124.06
43. X=519489.99 Y=4230125.43
44. X=519479.18 Y=4230130.84
45. X=519469.23 Y=4230145.02
46. X=519451.03 Y=4230153.27
47. X=519454.20 Y=4230165.13
48. X=519457.88 Y=4230166.43
49. X=519469.70 Y=4230170.61
50. X=519471.56 Y=4230171.27
51. X=519472.05 Y=4230170.81
52. X=519476.59 Y=4230166.58
53. X=519490.40 Y=4230153.70
54. X=519509.24 Y=4230135.07
55. X=519530.61 Y=4230128.93
56. X=519550.30 Y=4230113.27
57. X=519569.35 Y=4230085.12
58. X=519570.70 Y=4230085.80
59. X=519581.41 Y=4230091.26
60. X=519589.25 Y=4230110.94
61. X=519596.44 Y=4230131.90
62. X=519597.00 Y=4230135.59
63. X=519598.98 Y=4230148.83
64. X=519603.24 Y=4230155.09
65. X=519610.20 Y=4230165.34
66. X=519608.78 Y=4230174.33
67. X=519607.66 Y=4230181.43
68. X=519607.31 Y=4230189.62
69. X=519606.60 Y=4230205.98
70. X=519607.05 Y=4230213.01
71. X=519607.66 Y=4230222.70
72. X=519609.98 Y=4230229.26
73. X=519614.01 Y=4230240.69
74. X=519621.00 Y=4230285.78
75. X=519618.67 Y=4230302.08
76. X=519614.01 Y=4230312.02
77. X=519607.72 Y=4230316.18
78. X=519602.79 Y=4230319.43
79. X=519601.39 Y=4230331.05
80. X=519600.68 Y=4230337.00
81. X=519594.33 Y=4230353.09
82. X=519590.93 Y=4230363.03
83. X=519588.61 Y=4230369.81
84. X=519585.92 Y=4230383.12
85. X=519584.38 Y=4230390.76
86. X=519576.33 Y=4230409.81
87. X=519567.66 Y=4230419.34
88. X=519566.00 Y=4230417.82
89. X=519562.04 Y=4230414.20
90. X=519552.63 Y=4230405.58
91. X=519549.35 Y=4230407.86
92. X=519542.26 Y=4230412.78
93. X=519536.12 Y=4230422.73
94. X=519522.57 Y=4230422.94
95. X=519517.28 Y=4230421.59
96. X=519500.98 Y=4230417.43
97. X=519494.45 Y=4230420.21
98. X=519483.13 Y=4230425.03
99. X=519474.27 Y=4230394.39
100. X=519473.47 Y=4230391.64
101. X=519468.21 Y=4230384.29
102. X=519455.38 Y=4230366.40
103. X=519439.99 Y=4230348.03
104. X=519434.90 Y=4230341.95
105. X=519429.50 Y=4230331.95
106. X=519430.09 Y=4230323.87
107. X=519430.45 Y=4230318.88
108. X=519422.51 Y=4230284.91
109. X=519422.51 Y=4230273.16

110. X=519412.20 Y=4230250.62
111. X=519403.97 Y=4230232.52
112. X=519403.46 Y=4230231.41
113. X=519413.10 Y=4230227.22

Δ23

1. X=519680.96 Y=4230316.20
2. X=519679.32 Y=4230327.26
3. X=519678.49 Y=4230338.73
4. X=519666.20 Y=4230348.17
5. X=519649.93 Y=4230343.29
6. X=519651.86 Y=4230331.36
7. X=519653.91 Y=4230322.34
8. X=519657.99 Y=4230313.95
9. X=519668.66 Y=4230308.82
10. X=519678.50 Y=4230308.00

Δ24

1. X=519782.62 Y=4230292.83
2. X=519776.88 Y=4230298.83
3. X=519769.36 Y=4230299.88
4. X=519766.63 Y=4230309.23
5. X=519763.35 Y=4230316.61
6. X=519757.62 Y=4230326.85
7. X=519756.80 Y=4230333.41
8. X=519753.39 Y=4230334.45
9. X=519749.57 Y=4230336.55
10. X=519741.14 Y=4230344.72
11. X=519736.00 Y=4230350.52
12. X=519724.00 Y=4230349.81
13. X=519727.28 Y=4230342.02
14. X=519730.97 Y=4230333.00
15. X=519735.48 Y=4230326.03
16. X=519740.40 Y=4230319.47
17. X=519745.32 Y=4230310.46
18. X=519748.60 Y=4230299.80
19. X=519751.88 Y=4230289.96
20. X=519756.80 Y=4230288.73
21. X=519764.17 Y=4230289.14
22. X=519769.09 Y=4230287.91
23. X=519774.83 Y=4230282.58
24. X=519781.39 Y=4230284.63

Δ25

1. X=519519.35 Y=4230521.06
2. X=519513.40 Y=4230518.68
3. X=519510.99 Y=4230510.05
4. X=519510.35 Y=4230507.77
5. X=519510.28 Y=4230507.54
6. X=519505.86 Y=4230507.96
7. X=519485.62 Y=4230511.14
8. X=519481.00 Y=4230508.20
9. X=519477.68 Y=4230503.60
10. X=519476.23 Y=4230498.57
11. X=519478.76 Y=4230493.64
12. X=519507.03 Y=4230488.84
13. X=519515.98 Y=4230488.20
14. X=519518.14 Y=4230488.04
15. X=519521.93 Y=4230476.26
16. X=519522.91 Y=4230473.23
17. X=519540.10 Y=4230477.20
18. X=519531.04 Y=4230497.29
19. X=519527.93 Y=4230504.18

Δ26

1. X=519463.79 Y=4230517.49
2. X=519468.16 Y=4230521.06
3. X=519473.21 Y=4230527.26
4. X=519472.98 Y=4230528.38
5. X=519471.79 Y=4230534.36
6. X=519470.78 Y=4230539.37
7. X=519460.47 Y=4230546.78
8. X=519459.39 Y=4230547.16
9. X=519443.80 Y=4230552.60
10. X=519436.24 Y=4230559.93
11. X=519434.80 Y=4230561.33
12. X=519424.75 Y=4230571.12
13. X=519422.64 Y=4230570.36
14. X=519419.47 Y=4230569.22
15. X=519411.52 Y=4230566.36
16. X=519427.32 Y=4230552.48
17. X=519436.16 Y=4230544.72
18. X=519435.78 Y=4230542.23
19. X=519433.74 Y=4230528.52
20. X=519442.64 Y=4230524.01
21. X=519446.46 Y=4230522.06
22. X=519457.70 Y=4230516.35
23. X=519457.88 Y=4230515.86

Δ27

1. X=519382.79 Y=4230744.83
2. X=519385.71 Y=4230746.32
3. X=519390.33 Y=4230748.67
4. X=519390.87 Y=4230748.67
5. X=519392.41 Y=4230752.14
6. X=519393.94 Y=4230755.61
7. X=519397.91 Y=4230763.15
8. X=519396.07 Y=4230774.69
9. X=519388.08 Y=4230777.67
10. X=519386.00 Y=4230777.87
11. X=519371.89 Y=4230779.26
12. X=519359.66 Y=4230785.13
13. X=519346.65 Y=4230788.15
14. X=519333.97 Y=4230787.56
15. X=519338.21 Y=4230775.66
16. X=519346.41 Y=4230765.07
17. X=519349.51 Y=4230761.52
18. X=519360.96 Y=4230748.41
19. X=519375.78 Y=4230741.26

Δ28

1. X=519362.62 Y=4230663.63
2. X=519367.85 Y=4230665.83
3. X=519374.81 Y=4230665.50
4. X=519385.07 Y=4230661.52
5. X=519396.66 Y=4230653.91
6. X=519401.26 Y=4230653.18
7. X=519409.25 Y=4230651.92
8. X=519420.33 Y=4230644.92
9. X=519421.84 Y=4230643.97
10. X=519433.76 Y=4230646.95
11. X=519433.43 Y=4230652.58
12. X=519435.08 Y=4230656.56
13. X=519440.61 Y=4230661.11
14. X=519440.77 Y=4230661.16
15. X=519443.03 Y=4230666.17
16. X=519441.96 Y=4230667.51
17. X=519436.01 Y=4230669.89
18. X=519429.26 Y=4230668.30
19. X=519423.08 Y=4230668.57
20. X=519420.13 Y=4230668.70
21. X=519411.05 Y=4230669.15
22. X=519404.70 Y=4230669.47
23. X=519404.26 Y=4230669.49
24. X=519393.15 Y=4230678.62
25. X=519383.63 Y=4230682.74
26. X=519381.24 Y=4230683.78
27. X=519364.97 Y=4230686.95
28. X=519354.25 Y=4230690.13
29. X=519341.55 Y=4230690.92
30. X=519330.43 Y=4230691.99
31. X=519317.84 Y=4230698.95
32. X=519306.91 Y=4230710.54
33. X=519306.85 Y=4230710.51
34. X=519279.90 Y=4230741.70
35. X=519282.07 Y=4230743.00
36. X=519264.85 Y=4230761.21
37. X=519252.93 Y=4230775.12
38. X=519250.07 Y=4230773.63
39. X=519231.40 Y=4230763.86
40. X=519224.01 Y=4230762.39
41. X=519218.15 Y=4230761.21
42. X=519200.93 Y=4230752.93
43. X=519205.90 Y=4230748.63
44. X=519209.98 Y=4230745.44
45. X=519210.25 Y=4230745.22
46. X=519213.51 Y=4230742.67
47. X=519216.19 Y=4230741.00
48. X=519225.77 Y=4230735.05

49. X=519250.28 Y=4230724.78
50. X=519254.66 Y=4230715.82
51. X=519266.40 Y=4230703.53
52. X=519295.50 Y=4230664.37
53. X=519314.55 Y=4230622.04
54. X=519364.82 Y=4230642.68
55. X=519360.06 Y=4230658.55

Δ29

1. X=519298.00 Y=4230249.06
2. X=519299.67 Y=4230259.01
3. X=519320.46 Y=4230267.75
4. X=519327.76 Y=4230271.36
5. X=519337.45 Y=4230276.16
6. X=519337.57 Y=4230276.29
7. X=519341.56 Y=4230298.97
8. X=519339.86 Y=4230306.95
9. X=519332.45 Y=4230319.54
10. X=519325.09 Y=4230329.75
11. X=519320.73 Y=4230332.36
12. X=519314.01 Y=4230336.38
13. X=519310.49 Y=4230338.48
14. X=519303.87 Y=4230337.51
15. X=519290.87 Y=4230335.58
16. X=519287.94 Y=4230335.15
17. X=519275.56 Y=4230329.75
18. X=519261.75 Y=4230328.33
19. X=519252.54 Y=4230323.72
20. X=519249.37 Y=4230316.53
21. X=519247.15 Y=4230311.50
22. X=519238.26 Y=4230305.31
23. X=519245.40 Y=4230289.27
24. X=519248.42 Y=4230276.89
25. X=519232.25 Y=4230263.95
26. X=519226.31 Y=4230260.38
27. X=519217.96 Y=4230255.35
28. X=519216.36 Y=4230253.56
29. X=519207.91 Y=4230244.11
30. X=519207.28 Y=4230231.39
31. X=519219.02 Y=4230223.61
32. X=519236.17 Y=4230232.98
33. X=519251.09 Y=4230232.50
34. X=519262.36 Y=4230237.11
35. X=519271.09 Y=4230247.43
36. X=519282.36 Y=4230242.03
37. X=519285.94 Y=4230241.79
38. X=519296.65 Y=4230241.08

Δ30

1. X=519376.40 Y=4230071.75
2. X=519355.98 Y=4230084.22
3. X=519345.66 Y=4230072.32
4. X=519353.20 Y=4230048.90
5. X=519352.11 Y=4230034.72
6. X=519343.25 Y=4230040.49
7. X=519338.19 Y=4230043.79
8. X=519337.86 Y=4230043.42
9. X=519335.98 Y=4230041.33
10. X=519330.52 Y=4230035.25
11. X=519320.95 Y=4230012.70
12. X=519334.08 Y=4230005.85
13. X=519336.32 Y=4230004.68
14. X=519336.33 Y=4230004.66
15. X=519347.97 Y=4229994.08
16. X=519365.51 Y=4229989.37
17. X=519361.20 Y=4229976.61
18. X=519351.22 Y=4229972.70
19. X=519330.18 Y=4229981.04
20. X=519319.82 Y=4229983.36
21. X=519319.78 Y=4229982.51
22. X=519315.90 Y=4229984.24
23. X=519309.78 Y=4229986.96
24. X=519301.53 Y=4229989.66
25. X=519289.93 Y=4229993.47
26. X=519287.82 Y=4229994.08
27. X=519266.28 Y=4230000.29
28. X=519259.24 Y=4229989.42
29. X=519250.38 Y=4229969.84
30. X=519249.98 Y=4229958.73
31. X=519244.16 Y=4229945.76
32. X=519237.68 Y=4229934.25
33. X=519240.06 Y=4229922.22
34. X=519241.33 Y=4229919.86
35. X=519247.75 Y=4229907.97
36. X=519253.81 Y=4229905.58
37. X=519257.22 Y=4229904.24
38. X=519267.27 Y=4229925.81
39. X=519269.52 Y=4229947.77
40. X=519278.65 Y=4229943.14
41. X=519278.51 Y=4229932.82
42. X=519278.79 Y=4229926.35
43. X=519279.57 Y=4229908.34
44. X=519288.82 Y=4229909.41
45. X=519297.45 Y=4229910.40
46. X=519297.96 Y=4229910.46
47. X=519308.46 Y=4229898.81
48. X=519309.12 Y=4229898.07
49. X=519329.55 Y=4229908.72
50. X=519334.52 Y=4229911.30
51. X=519343.38 Y=4229913.80
52. X=519351.45 Y=4229916.07
53. X=519356.21 Y=4229930.88
54. X=519363.08 Y=4229931.21
55. X=519367.33 Y=4229931.41
56. X=519371.05 Y=4229924.69
57. X=519371.06 Y=4229924.67
58. X=519373.08 Y=4229921.01
59. X=519366.65 Y=4229912.65
60. X=519362.50 Y=4229907.26
61. X=519364.10 Y=4229905.69
62. X=519369.17 Y=4229900.70
63. X=519378.38 Y=4229891.65
64. X=519384.61 Y=4229877.20
65. X=519390.02 Y=4229864.66
66. X=519386.18 Y=4229844.28
67. X=519382.74 Y=4229822.99
68. X=519378.48 Y=4229807.16
69. X=519378.17 Y=4229806.01
70. X=519378.03 Y=4229805.51
71. X=519356.18 Y=4229803.44
72. X=519354.54 Y=4229803.28
73. X=519342.58 Y=4229772.70
74. X=519341.15 Y=4229768.42
75. X=519335.81 Y=4229752.38
76. X=519336.02 Y=4229738.41
77. X=519340.89 Y=4229723.38
78. X=519348.72 Y=4229711.31
79. X=519358.03 Y=4229697.13
80. X=519372.00 Y=4229682.82
81. X=519375.60 Y=4229679.14
82. X=519394.23 Y=4229718.09
83. X=519394.89 Y=4229746.34
84. X=519395.28 Y=4229763.17
85. X=519402.89 Y=4229764.58
86. X=519430.84 Y=4229769.73
87. X=519430.53 Y=4229783.27
88. X=519435.37 Y=4229786.51
89. X=519442.27 Y=4229791.11
90. X=519454.34 Y=4229807.20
91. X=519452.18 Y=4229817.10
92. X=519415.82 Y=4229816.51
93. X=519416.61 Y=4229824.66
94. X=519417.49 Y=4229833.74
95. X=519417.61 Y=4229835.04
96. X=519420.50 Y=4229841.45
97. X=519431.48 Y=4229865.83
98. X=519427.53 Y=4229925.33
99. X=519427.06 Y=4229932.39
100. X=519421.82 Y=4229933.79
101. X=519407.22 Y=4229937.68
102. X=519388.17 Y=4229939.80
103. X=519379.36 Y=4229941.87
104. X=519377.99 Y=4229942.19
105. X=519381.36 Y=4229952.68
106. X=519382.50 Y=4229956.22
107. X=519396.36 Y=4229961.18
108. X=519398.75 Y=4229962.04
109. X=519420.05 Y=4229957.27
110. X=519440.56 Y=4229950.13
111. X=519459.58 Y=4229946.58
112. X=519469.66 Y=4229944.71

113. X=519480.89 Y=4229958.32
114. X=519488.29 Y=4229959.91
115. X=519490.84 Y=4229972.38
116. X=519495.86 Y=4229986.11
117. X=519487.16 Y=4229988.68
118. X=519484.22 Y=4229989.55
119. X=519481.91 Y=4229992.46
120. X=519476.68 Y=4229999.08
121. X=519467.41 Y=4230007.15
122. X=519446.25 Y=4230026.46
123. X=519434.61 Y=4230037.44
124. X=519427.79 Y=4230040.21
125. X=519422.49 Y=4230042.36
126. X=519397.25 Y=4230058.40
127. X=519394.89 Y=4230060.15
128. X=519392.66 Y=4230061.81
129. X=519378.04 Y=4230072.68

Δ31

1. X=519326.45 Y=4229768.44
2. X=519336.88 Y=4229786.60
3. X=519337.41 Y=4229787.51
4. X=519329.20 Y=4229801.80
5. X=519305.13 Y=4229816.09
6. X=519296.13 Y=4229810.80
7. X=519293.22 Y=4229800.21
8. X=519303.01 Y=4229779.31
9. X=519303.39 Y=4229779.02
10. X=519314.12 Y=4229770.85
11. X=519316.08 Y=4229769.61
12. X=519324.18 Y=4229764.50

Δ32

1. X=519264.75 Y=4229736.34
2. X=519271.52 Y=4229741.74
3. X=519268.16 Y=4229745.75
4. X=519264.65 Y=4229749.94
5. X=519237.66 Y=4229748.62
6. X=519235.16 Y=4229740.84
7. X=519232.90 Y=4229733.80
8. X=519222.58 Y=4229727.98
9. X=519216.23 Y=4229709.86
10. X=519216.27 Y=4229709.73
11. X=519219.67 Y=4229700.33

Δ33

1. X=519142.99 Y=4229513.20
2. X=519146.18 Y=4229518.21
3. X=519135.29 Y=4229526.14
4. X=519129.95 Y=4229532.04
5. X=519116.83 Y=4229540.14
6. X=519102.71 Y=4229546.34
7. X=519084.84 Y=4229549.26
8. X=519069.90 Y=4229551.53
9. X=519061.78 Y=4229550.56
10. X=519054.95 Y=4229550.56
11. X=519040.13 Y=4229536.34
12. X=519042.15 Y=4229531.30
13. X=519041.07 Y=4229528.30
14. X=519045.45 Y=4229523.06
15. X=519054.31 Y=4229515.47
16. X=519056.25 Y=4229510.93
17. X=519062.10 Y=4229504.10
18. X=519068.27 Y=4229496.96
19. X=519076.72 Y=4229492.08
20. X=519096.67 Y=4229486.36
21. X=519104.43 Y=4229492.85
22. X=519108.64 Y=4229511.29
23. X=519119.33 Y=4229511.93
24. X=519133.20 Y=4229505.82
25. X=519128.42 Y=4229497.34
26. X=519132.44 Y=4229494.37
27. X=519131.62 Y=4229484.94
28. X=519133.57 Y=4229481.69
29. X=519139.74 Y=4229476.49
30. X=519153.39 Y=4229484.29
31. X=519153.39 Y=4229493.06
32. X=519147.87 Y=4229500.21
33. X=519143.32 Y=4229506.70

Δ34

1. X=518908.33 Y=4229769.62
2. X=518904.36 Y=4229776.01
3. X=518902.97 Y=4229778.25
4. X=518900.41 Y=4229780.38
5. X=518899.12 Y=4229781.46
6. X=518896.31 Y=4229781.08
7. X=518888.47 Y=4229782.32
8. X=518873.41 Y=4229782.92
9. X=518867.20 Y=4229780.30
10. X=518861.97 Y=4229778.10
11. X=518857.15 Y=4229772.68
12. X=518855.95 Y=4229764.85
13. X=518848.72 Y=4229765.45
14. X=518839.68 Y=4229765.45
15. X=518831.85 Y=4229755.82
16. X=518834.87 Y=4229741.36
17. X=518846.31 Y=4229739.56
18. X=518863.17 Y=4229746.78
19. X=518873.99 Y=4229752.19
20. X=518878.91 Y=4229751.62
21. X=518890.14 Y=4229752.90
22. X=518897.10 Y=4229755.82
23. X=518897.29 Y=4229755.90
24. X=518900.08 Y=4229757.07
25. X=518904.43 Y=4229756.81
26. X=518905.54 Y=4229756.75
27. X=518910.35 Y=4229748.73
28. X=518913.24 Y=4229740.71
29. X=518913.24 Y=4229733.33
30. X=518911.95 Y=4229724.99
31. X=518910.35 Y=4229717.93
32. X=518910.03 Y=4229711.83
33. X=518913.24 Y=4229704.13
34. X=518919.65 Y=4229701.24
35. X=518928.64 Y=4229707.98
36. X=518931.21 Y=4229719.85
37. X=518930.24 Y=4229732.36
38. X=518926.07 Y=4229744.56
39. X=518920.94 Y=4229752.26
40. X=518915.80 Y=4229759.00
41. X=518910.35 Y=4229766.38

Δ35

1. X=518720.30 Y=4229715.80
2. X=518709.01 Y=4229727.84
3. X=518699.39 Y=4229739.80
4. X=518687.84 Y=4229754.16
5. X=518659.14 Y=4229787.63
6. X=518649.85 Y=4229796.66
7. X=518643.45 Y=4229802.88
8. X=518640.35 Y=4229805.89
9. X=518630.80 Y=4229801.37
10. X=518630.56 Y=4229801.26
11. X=518628.50 Y=4229795.16
12. X=518621.43 Y=4229774.27
13. X=518617.51 Y=4229764.91
14. X=518603.71 Y=4229731.94
15. X=518610.06 Y=4229721.11
16. X=518610.85 Y=4229719.77
17. X=518653.96 Y=4229700.94
18. X=518659.93 Y=4229698.33
19. X=518666.85 Y=4229693.03
20. X=518677.51 Y=4229684.86
21. X=518679.69 Y=4229683.19
22. X=518679.71 Y=4229683.07
23. X=518680.35 Y=4229679.55
24. X=518682.71 Y=4229680.39
25. X=518695.09 Y=4229684.77
26. X=518698.59 Y=4229686.02
27. X=518695.78 Y=4229693.12
28. X=518695.08 Y=4229705.65
29. X=518694.99 Y=4229707.41
30. X=518695.08 Y=4229707.49
31. X=518703.19 Y=4229714.02
32. X=518713.74 Y=4229702.30
33. X=518715.76 Y=4229702.71
34. X=518721.63 Y=4229703.89

35. X=518729.91 Y=4229705.56

Δ36

1. X=518629.71 Y=4229680.55
2. X=518614.79 Y=4229687.86
3. X=518593.52 Y=4229680.08
4. X=518583.31 Y=4229680.93
5. X=518570.92 Y=4229668.86
6. X=518571.91 Y=4229653.42
7. X=518560.29 Y=4229652.83
8. X=518560.00 Y=4229659.56
9. X=518559.33 Y=4229675.57
10. X=518547.59 Y=4229676.16
11. X=518545.49 Y=4229656.31
12. X=518536.79 Y=4229644.73
13. X=518543.97 Y=4229641.76
14. X=518553.30 Y=4229637.90
15. X=518561.56 Y=4229630.44
16. X=518572.51 Y=4229624.41
17. X=518579.63 Y=4229618.73
18. X=518582.67 Y=4229616.31
19. X=518593.47 Y=4229615.68
20. X=518591.00 Y=4229626.16
21. X=518589.66 Y=4229631.87
22. X=518589.97 Y=4229649.65
23. X=518598.39 Y=4229656.00
24. X=518618.87 Y=4229656.48
25. X=518647.60 Y=4229652.99
26. X=518651.39 Y=4229651.46
27. X=518653.53 Y=4229663.81
28. X=518638.45 Y=4229667.54

Δ37

1. X=518220.35 Y=4229443.39
2. X=518227.14 Y=4229447.47
3. X=518228.50 Y=4229452.90
4. X=518229.41 Y=4229460.59
5. X=518219.45 Y=4229476.89
6. X=518212.21 Y=4229481.41
7. X=518200.89 Y=4229481.41
8. X=518189.57 Y=4229474.62
9. X=518192.29 Y=4229466.48
10. X=518199.08 Y=4229454.71
11. X=518209.04 Y=4229439.77

ΕΝΤΟΣ ΤΟΥ ΤΜΗΜΑΤΟΣ Δ22 ΠΟΥ ΕΞΑΙΡΕΙΤΑΙ ΤΗΣ ΑΝΑΚΛΗΣΗΣ ΥΠΑΡΧΕΙ ΕΚΤΑΣΗ ΕΜΒΑΔΟΥ Α1=2.648,19 τ.μ ΣΤΗΝ ΟΠΟΙΑ ΘΑ ΓΙΝΕΙ Μ. ΑΝΑΚΛΗΣΗ ΤΟΥ ΑΝΑΔΑΣΩΤΕΟΥ

ΤΜΗΜΑ Α1

1. X=519543.13 Y=4230283.43
2. X=519509.27 Y=4230284.06
3. X=519510.12 Y=4230286.91
4. X=519527.47 Y=4230345.02
5. X=519561.76 Y=4230352.01
6. X=519565.18 Y=4230348.59
7. X=519572.13 Y=4230341.64
8. X=519576.79 Y=4230329.36
9. X=519574.00 Y=4230317.26
10. X=519573.81 Y=4230316.44
11. X=519573.61 Y=4230315.60
12. X=519572.03 Y=4230315.66
13. X=519548.07 Y=4230316.52
14. X=519543.63 Y=4230286.78

ΤΜΗΜΑ Β

1. X=519153.69 Y=4231033.94
2. X=519156.33 Y=4231024.02
3. X=519153.35 Y=4231008.15
4. X=519149.05 Y=4230994.26
5. X=519145.47 Y=4230987.22
6. X=519141.34 Y=4230979.14
7. X=519117.13 Y=4230968.31
8. X=519106.55 Y=4230968.05
9. X=519105.45 Y=4230967.19
10. X=519086.60 Y=4230952.39
11. X=519083.58 Y=4230950.02
12. X=519081.94 Y=4230948.74
13. X=519079.30 Y=4230948.85
14. X=519069.77 Y=4230949.26
15. X=519060.25 Y=4230944.50
16. X=519057.58 Y=4230940.83
17. X=519050.46 Y=4230931.01
18. X=519033.52 Y=4230918.57
19. X=519025.75 Y=4230920.43
20. X=519021.35 Y=4230921.48
21. X=519009.45 Y=4230914.60
22. X=519008.27 Y=4230912.48
23. X=518995.95 Y=4230890.26
24. X=518990.75 Y=4230891.33
25. X=518972.11 Y=4230895.16
26. X=518981.61 Y=4230903.72
27. X=518989.23 Y=4230914.72
28. X=518993.04 Y=4230923.34
29. X=519016.06 Y=4230960.91
30. X=519026.91 Y=4230987.10
31. X=519019.77 Y=4230996.36
32. X=519010.50 Y=4230997.84
33. X=519006.54 Y=4230998.48
34. X=519005.19 Y=4231011.86
35. X=519004.83 Y=4231015.40
36. X=519002.30 Y=4231040.55
37. X=518999.94 Y=4231047.47
38. X=519027.50 Y=4231052.77
39. X=519099.01 Y=4231063.32
40. X=519101.32 Y=4231065.51
41. X=519100.77 Y=4231063.05
42. X=519112.01 Y=4231046.51
43. X=519123.92 Y=4231040.23
44. X=519137.81 Y=4231036.92

ΤΜΗΜΑ Γ

1. X=518357.51 Y=4229703.48
2. X=518357.25 Y=4229691.83
3. X=518334.81 Y=4229695.90
4. X=518317.82 Y=4229698.98
5. X=518313.38 Y=4229696.21
6. X=518299.57 Y=4229687.60
7. X=518287.78 Y=4229693.04
8. X=518275.76 Y=4229698.59
9. X=518272.94 Y=4229699.89
10. X=518268.61 Y=4229701.89
11. X=518240.03 Y=4229720.94
12. X=518228.66 Y=4229737.08
13. X=518224.64 Y=4229747.26
14. X=518217.54 Y=4229765.25
15. X=518216.75 Y=4229767.24
16. X=518224.76 Y=4229770.61
17. X=518226.81 Y=4229771.47
18. X=518227.09 Y=4229770.89
19. X=518237.39 Y=4229749.51
20. X=518266.28 Y=4229740.72
21. X=518288.33 Y=4229733.86
22. X=518303.99 Y=4229725.07
23. X=518332.07 Y=4229714.25
24. X=518355.11 Y=4229709.66
25. X=518355.63 Y=4229708.32
26. X=518357.04 Y=4229704.69

ΤΜΗΜΑ Δ

1. X=518060.43 Y=4229269.51
2. X=518082.42 Y=4229196.39
3. X=518085.31 Y=4229186.79
4. X=518064.33 Y=4229195.26
5. X=518035.73 Y=4229223.42
6. X=518032.58 Y=4229223.20
7. X=518030.81 Y=4229229.12
8. X=518023.56 Y=4229253.20
9. X=518023.23 Y=4229254.30
10. X=518032.53 Y=4229258.11
11. X=518050.43 Y=4229270.22
12. X=518055.14 Y=4229269.89

ΤΜΗΜΑ Ε

1. X=518334.80 Y=4229235.80
2. X=518334.55 Y=4229229.99
3. X=518317.08 Y=4229232.65

4. X=518301.71 Y=4229232.57
5. X=518303.58 Y=4229243.29
6. X=518306.83 Y=4229259.06
7. X=518308.18 Y=4229265.41
8. X=518309.50 Y=4229271.36
9. X=518313.47 Y=4229274.40
10. X=518317.17 Y=4229275.33
11. X=518321.80 Y=4229275.99
12. X=518322.33 Y=4229277.39
13. X=518322.76 Y=4229278.51
14. X=518326.24 Y=4229276.62
15. X=518331.87 Y=4229273.57
16. X=518334.55 Y=4229272.11
17. X=518344.29 Y=4229268.30
18. X=518344.93 Y=4229257.93
19. X=518326.64 Y=4229259.38
20. X=518323.55 Y=4229259.62
21. X=518323.11 Y=4229249.75
22. X=518322.93 Y=4229245.80
23. X=518322.91 Y=4229245.44
24. X=518323.83 Y=4229245.04
25. X=518334.98 Y=4229240.15

ΤΜΗΜΑ Ζ

1. X=518829.92 Y=4229151.88
2. X=518832.80 Y=4229156.39
3. X=518836.73 Y=4229162.56
4. X=518858.69 Y=4229184.26
5. X=518879.06 Y=4229191.93
6. X=518890.38 Y=4229191.54
7. X=518894.40 Y=4229191.40
8. X=518900.04 Y=4229192.16
9. X=518897.07 Y=4229190.45
10. X=518832.66 Y=4229153.45

ΤΜΗΜΑ Η

1. X=518769.22 Y=4228674.87
2. X=518775.53 Y=4228684.88
3. X=518806.46 Y=4228733.94
4. X=518816.81 Y=4228731.58
5. X=518816.60 Y=4228731.05
6. X=518815.41 Y=4228723.51
7. X=518813.83 Y=4228712.23
8. X=518813.83 Y=4228712.16
9. X=518815.80 Y=4228708.82
10. X=518819.77 Y=4228698.11
11. X=518814.22 Y=4228690.17
12. X=518810.64 Y=4228679.46
13. X=518793.65 Y=4228676.11
14. X=518786.04 Y=4228675.88
15. X=518776.14 Y=4228671.25

ΤΜΗΜΑ Θ

1. X=518806.19 Y=4228459.92
2. X=518802.05 Y=4228457.85
3. X=518780.88 Y=4228406.25
4. X=518753.76 Y=4228404.93
5. X=518748.47 Y=4228420.80
6. X=518745.16 Y=4228439.99
7. X=518755.08 Y=4228459.17
8. X=518775.59 Y=4228474.38
9. X=518796.76 Y=4228490.26
10. X=518816.68 Y=4228491.92
11. X=518815.02 Y=4228480.34

ΤΜΗΜΑ Ι

1. X=518895.92 Y=4228363.95
2. X=518889.64 Y=4228362.47
3. X=518858.53 Y=4228380.65
4. X=518849.74 Y=4228385.79
5. X=518846.82 Y=4228387.49
6. X=518847.97 Y=4228398.11
7. X=518852.20 Y=4228408.16
8. X=518863.32 Y=4228413.45
9. X=518872.44 Y=4228414.26
10. X=518882.62 Y=4228406.63
11. X=518886.46 Y=4228403.74
12. X=518905.51 Y=4228385.09
13. X=518907.50 Y=4228376.95
14. X=518909.88 Y=4228367.23
15. X=518896.02 Y=4228363.97

ΤΜΗΜΑ Κ

1. X=519474.12 Y=4227788.13
2. X=519472.29 Y=4227792.91
3. X=519470.65 Y=4227810.63
4. X=519468.65 Y=4227832.26
5. X=519502.14 Y=4227841.66
6. X=519504.00 Y=4227842.18
7. X=519508.45 Y=4227833.04
8. X=519512.38 Y=4227832.48
9. X=519523.82 Y=4227832.48
10. X=519540.31 Y=4227836.14
11. X=519553.75 Y=4227841.14
12. X=519571.51 Y=4227847.76
13. X=519623.11 Y=4227847.76
14. X=519650.23 Y=4227834.53
15. X=519634.35 Y=4227813.37
16. X=519602.60 Y=4227810.72
17. X=519551.67 Y=4227816.01
18. X=519510.66 Y=4227806.09

ΤΜΗΜΑ Λ

1. X=520041.99 Y=4227506.95
2. X=520046.27 Y=4227507.39
3. X=520062.14 Y=4227502.23
4. X=520059.37 Y=4227485.56
5. X=520074.45 Y=4227474.05
6. X=520065.17 Y=4227454.52
7. X=520065.16 Y=4227454.52
8. X=520022.03 Y=4227479.00
9. X=519968.18 Y=4227504.09
10. X=519971.45 Y=4227514.99
11. X=519976.88 Y=4227528.81
12. X=519985.19 Y=4227556.11
13. X=519989.44 Y=4227559.36
14. X=519991.06 Y=4227554.91
15. X=519994.70 Y=4227545.65
16. X=520002.31 Y=4227536.06
17. X=520018.18 Y=4227523.82
18. X=520026.78 Y=4227516.21
19. X=520034.72 Y=4227510.92

ΤΜΗΜΑ Μ

1. X=520232.46 Y=4227558.32
2. X=520232.16 Y=4227557.88
3. X=520242.09 Y=4227550.34
4. X=520245.56 Y=4227549.18
5. X=520252.80 Y=4227546.77
6. X=520260.74 Y=4227547.96
7. X=520264.40 Y=4227548.04
8. X=520273.84 Y=4227545.18
9. X=520282.96 Y=4227540.82
10. X=520285.90 Y=4227534.55
11. X=520287.93 Y=4227530.23
12. X=520288.92 Y=4227528.12
13. X=520295.66 Y=4227518.99
14. X=520304.40 Y=4227512.64
15. X=520317.89 Y=4227502.72
16. X=520317.10 Y=4227491.21
17. X=520308.66 Y=4227488.48
18. X=520303.60 Y=4227486.84
19. X=520298.44 Y=4227487.24
20. X=520297.72 Y=4227489.57
21. X=520295.63 Y=4227496.23
22. X=520287.11 Y=4227506.15
23. X=520282.35 Y=4227509.33
24. X=520280.05 Y=4227507.29
25. X=520276.86 Y=4227509.17
26. X=520273.10 Y=4227505.84
27. X=520268.26 Y=4227501.56
28. X=520262.31 Y=4227483.37
29. X=520249.08 Y=4227464.85
30. X=520235.85 Y=4227450.63
31. X=520229.75 Y=4227447.03
32. X=520228.07 Y=4227446.04
33. X=520212.95 Y=4227454.59
34. X=520191.06 Y=4227466.88
35. X=520193.25 Y=4227479.54

36. X=520203.17 Y=4227500.97
37. X=520186.90 Y=4227501.36
38. X=520171.02 Y=4227504.54
39. X=520174.60 Y=4227516.45
40. X=520186.11 Y=4227530.73
41. X=520194.04 Y=4227548.59
42. X=520200.39 Y=4227567.64

ΤΜΗΜΑ Ν

1. X=520313.80 Y=4227471.87
2. X=520320.27 Y=4227465.02
3. X=520321.03 Y=4227463.89
4. X=520330.51 Y=4227449.87
5. X=520329.60 Y=4227448.92
6. X=520327.37 Y=4227446.59
7. X=520323.14 Y=4227443.20
8. X=520319.53 Y=4227439.94
9. X=520302.48 Y=4227437.06
10. X=520301.97 Y=4227436.97
11. X=520299.36 Y=4227436.53
12. X=520291.08 Y=4227447.32
13. X=520287.44 Y=4227460.88
14. X=520294.82 Y=4227463.96
15. X=520299.24 Y=4227461.84
16. X=520312.19 Y=4227471.19
17. X=520313.52 Y=4227472.16

ΤΜΗΜΑ Ξ

1. X=520440.61 Y=4227476.91
2. X=520435.65 Y=4227470.30
3. X=520430.53 Y=4227463.40
4. X=520428.05 Y=4227463.07
5. X=520425.82 Y=4227460.74
6. X=520424.61 Y=4227457.70
7. X=520401.60 Y=4227453.81
8. X=520400.37 Y=4227453.60
9. X=520396.63 Y=4227452.97
10. X=520387.49 Y=4227451.43
11. X=520386.80 Y=4227451.31
12. X=520384.20 Y=4227450.87
13. X=520376.18 Y=4227449.51
14. X=520376.27 Y=4227454.63
15. X=520371.19 Y=4227459.92
16. X=520365.81 Y=4227463.90
17. X=520359.18 Y=4227477.02
18. X=520368.17 Y=4227481.40
19. X=520368.97 Y=4227481.78
20. X=520369.84 Y=4227480.15
21. X=520377.70 Y=4227465.38
22. X=520383.29 Y=4227457.41
23. X=520383.91 Y=4227457.31
24. X=520386.11 Y=4227456.96
25. X=520388.65 Y=4227456.17
26. X=520392.46 Y=4227454.42
27. X=520396.90 Y=4227454.34
28. X=520397.12 Y=4227454.37
29. X=520400.87 Y=4227454.85
30. X=520405.48 Y=4227466.44
31. X=520406.27 Y=4227468.67
32. X=520411.03 Y=4227482.05
33. X=520411.11 Y=4227482.74
34. X=520419.11 Y=4227491.13
35. X=520426.54 Y=4227499.99
36. X=520427.76 Y=4227501.45
37. X=520429.37 Y=4227503.37
38. X=520438.30 Y=4227511.97
39. X=520445.57 Y=4227521.89
40. X=520454.83 Y=4227524.87
41. X=520462.11 Y=4227521.23
42. X=520463.76 Y=4227509.65
43. X=520455.49 Y=4227500.06
44. X=520448.22 Y=4227489.48

ΤΜΗΜΑ Ο

1. X=520602.60 Y=4227680.59
2. X=520598.60 Y=4227672.05
3. X=520585.87 Y=4227647.88
4. X=520581.24 Y=4227628.03
5. X=520559.41 Y=4227618.77
6. X=520521.37 Y=4227624.40
7. X=520499.88 Y=4227640.93
8. X=520498.22 Y=4227663.75
9. X=520515.80 Y=4227698.91
10. X=520530.00 Y=4227694.89
11. X=520548.94 Y=4227689.60
12. X=520565.18 Y=4227686.20
13. X=520588.51 Y=4227684.15

ΤΜΗΜΑ Π

1. X=520856.28 Y=4227719.19
2. X=520851.92 Y=4227710.29
3. X=520842.64 Y=4227694.96
4. X=520838.41 Y=4227688.06
5. X=520824.78 Y=4227684.95
6. X=520824.47 Y=4227673.21
7. X=520826.02 Y=4227666.72
8. X=520827.87 Y=4227656.22
9. X=520815.07 Y=4227637.14
10. X=520816.65 Y=4227620.47
11. X=520814.36 Y=4227616.74
12. X=520807.13 Y=4227604.99
13. X=520800.78 Y=4227574.43
14. X=520799.73 Y=4227565.71
15. X=520791.43 Y=4227561.64
16. X=520791.16 Y=4227561.50
17. X=520790.99 Y=4227561.44
18. X=520771.76 Y=4227554.62
19. X=520770.32 Y=4227554.11
20. X=520750.20 Y=4227546.97
21. X=520715.10 Y=4227534.53
22. X=520713.47 Y=4227533.95
23. X=520716.62 Y=4227551.25
24. X=520742.51 Y=4227552.38
25. X=520760.51 Y=4227555.19
26. X=520772.27 Y=4227556.81
27. X=520773.29 Y=4227561.20
28. X=520778.88 Y=4227594.13
29. X=520778.55 Y=4227618.94
30. X=520785.96 Y=4227623.88
31. X=520787.48 Y=4227631.82
32. X=520787.48 Y=4227655.98
33. X=520790.79 Y=4227684.09
34. X=520802.03 Y=4227707.90
35. X=520820.88 Y=4227730.06
36. X=520833.12 Y=4227729.40
37. X=520852.30 Y=4227722.45

ΤΜΗΜΑ Ρ

1. X=520672.82 Y=4227602.42
2. X=520679.96 Y=4227588.93
3. X=520707.35 Y=4227590.91
4. X=520708.14 Y=4227571.47
5. X=520692.66 Y=4227565.91
6. X=520678.77 Y=4227572.26
7. X=520668.74 Y=4227550.89
8. X=520657.44 Y=4227555.07
9. X=520648.71 Y=4227566.98
10. X=520638.39 Y=4227574.92
11. X=520628.86 Y=4227577.30
12. X=520627.47 Y=4227596.79
13. X=520637.50 Y=4227602.42
14. X=520658.93 Y=4227605.20

ΤΜΗΜΑ Σ

1. X=519731.66 Y=4230139.37
2. X=519723.59 Y=4230125.34
3. X=519710.63 Y=4230128.68
4. X=519701.36 Y=4230137.56
5. X=519701.42 Y=4230137.63
6. X=519713.49 Y=4230152.01
7. X=519714.46 Y=4230153.16
8. X=519715.97 Y=4230151.65
9. X=519721.22 Y=4230146.41

ΤΜΗΜΑΤΑ ΑΝΑΚΑΛΟΥΜΕΝΑ ΑΠΟ 2163/1999 ΑΠΟΦΑΣΗ - (ΕΝΤΟΣ ΤΟΥ Β)

ΤΜΗΜΑ Β1

1. X=519092.44 Y=4230956.97
2. X=519098.57 Y=4230992.97
3. X=519102.45 Y=4231001.14
4. X=519103.31 Y=4231005.44
5. X=519113.09 Y=4231002.47
6. X=519137.72 Y=4230977.52
7. X=519117.13 Y=4230968.31
8. X=519106.55 Y=4230968.05

- **(ΕΝΤΟΣ ΤΟΥ Α)**

ΤΜΗΜΑ Β2

1. X=519180.12 Y=4230778.44
2. X=519185.28 Y=4230782.01
3. X=519186.74 Y=4230782.38
4. X=519182.71 Y=4230776.23

ΤΜΗΜΑ Β1

1. X=519217.57 Y=4230818.66
2. X=519222.16 Y=4230821.95
3. X=519219.20 Y=4230823.22
4. X=519215.53 Y=4230823.51

ΤΜΗΜΑ ΑΝΑΚΑΛΟΥΜΕΝΟ ΑΠΟ 187/2006 ΑΠΟΦΑΣΗ (ΕΝΤΟΣ ΤΟΥ Α)

ΤΜΗΜΑ α

1. X=519427.53 Y=4229925.33
2. X=519432.90 Y=4229875.10
3. X=519431.22 Y=4229869.77

ΤΜΗΜΑ β

1. X=519416.44 Y=4229822.99
2. X=519417.61 Y=4229835.04
3. X=519426.44 Y=4229854.64

ΤΜΗΜΑ γ

1. X=519416.15 Y=4229819.97
2. X=519415.82 Y=4229816.51
3. X=519452.18 Y=4229817.10
4. X=519452.66 Y=4229814.88
5. X=519453.20 Y=4229818.10

ΤΜΗΜΑ δ

1. X=519405.61 Y=4229765.08
2. X=519430.84 Y=4229769.73
3. X=519430.53 Y=4229783.27
4. X=519442.27 Y=4229791.11
5. X=519450.55 Y=4229802.14
6. X=519444.50 Y=4229765.80

ΤΜΗΜΑ ε

1. X=519395.94 Y=4229763.
2. X=519395.28 Y=4229763.17
3. X=519395.09 Y=4229754.92

ΤΜΗΜΑ ζ

1. X=519356.76 Y=4229699.07
2. X=519356.76 Y=4229699.07
3. X=519372.00 Y=4229682.82
4. X=519361.20 Y=4229664.30

ΤΜΗΜΑ η

1. X=519340.14 Y=4229765.38
2. X=519333.10 Y=4229751.30
3. X=519337.00 Y=4229722.30
4. X=519345.25 Y=4229716.65
5. X=519340.89 Y=4229723.38
6. X=519336.02 Y=4229738.41
7. X=519335.81 Y=4229752.38

ΤΜΗΜΑ θ

1. X=519350.27 Y=4229792.38
2. X=519353.40 Y=4229806.50
3. X=519376.70 Y=4229806.50
4. X=519383.50 Y=4229834.50
5. X=519387.92 Y=4229869.52
6. X=519390.02 Y=4229864.66
7. X=519386.18 Y=4229844.28
8. X=519382.74 Y=4229822.99
9. X=519378.48 Y=4229807.16
10. X=519378.03 Y=4229805.51
11. X=519354.54 Y=4229803.28

PARASKEVI GIANNOPOULOU
13/12/2024 12:42

ΤΟΠΟΓΡΑΦΙΚΟ ΔΙΑΓΡΑΜΜΑ ΕΚΤΑΣΕΩΝ ΜΕΡΙΚΗΣ ΑΝΑΚΛΗΣΗΣ

- *της με αρ.* ***6032/06-12-2007*** *απόφασης Γ.Γ.Π.Σ.Ε (ΦΕΚ: 239/Δ'/2008)*
- *της με αρ.* ***187/24-01-2006*** *απόφασης Γ.Γ.Π.Σ.Ε (ΦΕΚ: 102/Δ')*
- *της αρ.* ***2163/28-07-1999*** *απόφασης Δ/ντη Δασών Ν. Ευβοίας (ΦΕΚ 686/Δ΄)*
- *της αρ.* ***2164/28-07-1999*** *απόφασης Δ/ντη Δασών Ν. Ευβοίας (ΦΕΚ 686/Δ΄)*

Π.Ε : ΕΥΒΟΙΑΣ
ΔΑΣΑΡΧΕΙΟ : ΑΛΙΒΕΡΙΟΥ
ΔΗΜΟΣ : ΚΑΡΥΣΤΟΥ
Δ.Ε : ΣΤΥΡΕΩΝ
Τ.Κ : ΠΟΛΥΠΟΤΑΜΟΥ
ΘΕΣΕΙΣ : "ΠΛΑΤΑΝΙΑ-ΡΑΧΗ ΣΚΑΛΑ-ΠΥΡΓΑΡΙ- ΔΡΟΜΟΥΘΙ κλπ"
ΕΜΒΑΔΟΝ : **3.189.209,56 τ.μ.**

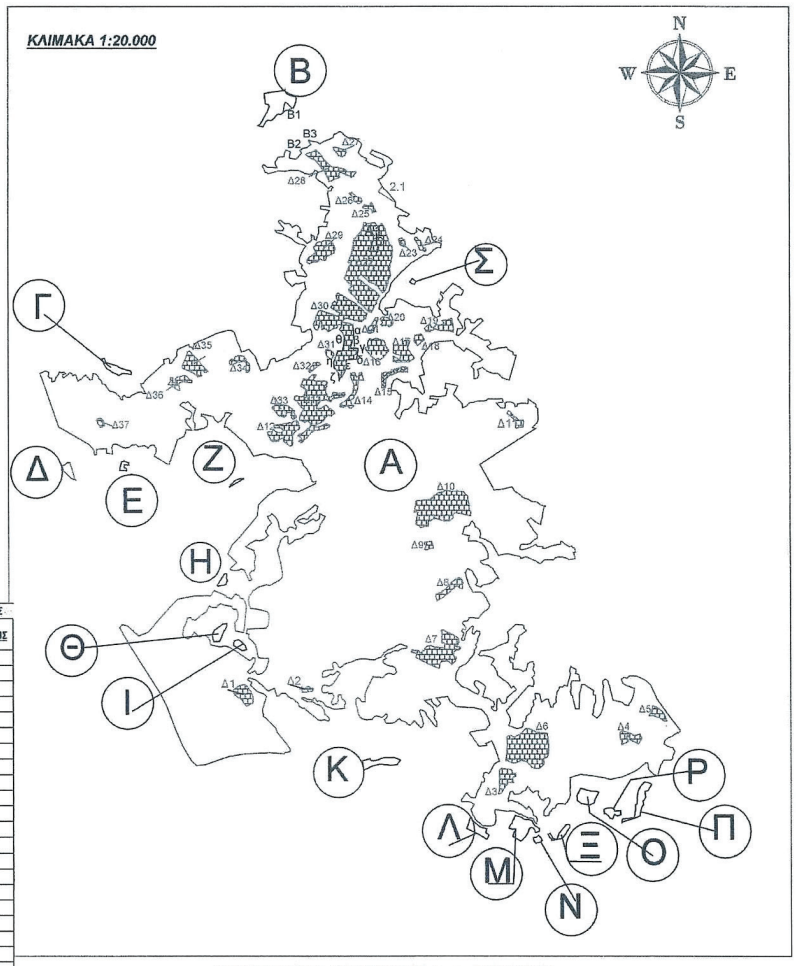

ΤΜΗΜΑΤΑ ΑΝΑΚΑΛΟΥΜΕΝΑ ΑΠΟ 6032/2007 ΑΠΟΦΑΣΗ		
ΤΜΗΜΑ	ΕΜΒΑΔΟΝ (τμ)	ΠΑΡΑΤΗΡΗΣΕΙΣ
Α	3.119.227,92	ΕΞΑΙΡΟΥΜΕΝΩΝ ΤΩΝ Δ1 ΕΩΣ Δ37 & Α1
Α1	2.648,19	ΕΝΤΟΣ ΤΟΥ Δ22
Β	15.168,65	
Γ	3.957,71	
Δ	2.555,44	
Ε	1.177,34	
Ζ	670,62	
Η	1.565,43	
Θ	3.413,79	
Ι	1.949,87	
Κ	5.618,77	
Λ	4.194,83	
Μ	8.882,15	
Ν	939,90	
Ξ	2.222,73	
Ο	5.762,74	
Π	6.267,51	
Ρ	2.525,62	
Σ	460,35	
ΣΥΝΟΛΟ	3.189.209,56	

ΤΜΗΜΑΤΑ ΑΝΑΚΑΛΟΥΜΕΝΑ ΑΠΟ 2163/1999 ΑΠΟΦΑΣΗ		
ΤΜΗΜΑ	ΕΜΒΑΔΟΝ (τμ)	ΠΑΡΑΤΗΡΗΣΕΙΣ
Β1	1.053,33	ΕΜΠΕΡΙΕΧΕΤΑΙ ΣΤΟ Β
Β2	14,05	ΕΜΠΕΡΙΕΧΟΝΤΑΙ ΣΤΟ Α
Β3	16,38	
ΣΥΝΟΛΟ	1.083,76	

ΤΜΗΜΑΤΑ ΑΝΑΚΑΛΟΥΜΕΝΑ ΑΠΟ 2164/1999 ΑΠΟΦΑΣΗ		
ΤΜΗΜΑ	ΕΜΒΑΔΟΝ (τμ)	ΠΑΡΑΤΗΡΗΣΕΙΣ
2.1	1.603,17	ΕΜΠΕΡΙΕΧΕΤΑΙ ΣΤΟ Α
ΣΥΝΟΛΟ	1.603,17	

ΤΜΗΜΑΤΑ ΑΝΑΚΑΛΟΥΜΕΝΑ ΑΠΟ 187/2006 ΑΠΟΦΑΣΗ		
ΤΜΗΜΑ	ΕΜΒΑΔΟΝ (τμ)	ΠΑΡΑΤΗΡΗΣΕΙΣ
α	56,57	ΕΜΠΕΡΙΕΧΟΝΤΑΙ ΣΤΟ Α
β	41,72	
γ	83,56	
δ	447,60	
ε	2,68	
ζ	228,95	
η	98,67	
θ	173,99	
ΣΥΝΟΛΟ	1.133,74	

ΕΞΑΙΡΟΥΜΕΝΑ ΜΕΡΙΚΗΣ ΑΝΑΚΛΗΣΗΣ		
ΤΜΗΜΑ	ΕΜΒΑΔΟΝ (τμ)	ΠΑΡΑΤΗΡΗΣΕΙΣ
Δ1	6.135,13	
Δ2	1.185,87	
Δ3	5.780,96	
Δ4	3.858,23	
Δ5	2.853,95	
Δ6	28.773,63	
Δ7	18.804,71	
Δ8	4.543,11	
Δ9	1.330,43	
Δ10	30.241,33	
Δ11	2.026,73	
Δ12	9.653,31	
Δ13	30.745,67	
Δ14	5.311,78	
Δ15	3.811,86	
Δ16	7.911,56	
Δ17	6.529,39	
Δ18	1.775,50	
Δ19	4.613,26	
Δ20	1.986,99	
Δ21	1.769,32	
Δ22	60.878,97	ΕΞΑΙΡΕΙΤΑΙ ΤΟ ΤΜΗΜΑ Α1
Δ23	906,13	
Δ24	1.404,59	
Δ25	1.352,13	
Δ26	1.315,97	
Δ27	1.762,84	
Δ28	9.690,48	
Δ29	8.518,48	
Δ30	35.233,95	
Δ31	1.328,16	
Δ32	1.172,05	
Δ33	4.581,01	
Δ34	2.921,70	
Δ35	7.439,43	
Δ36	3.460,66	
Δ37	1.089,99	
ΣΥΝΟΛΟ	322.699,26	

ΑΠΟΣΠΑΣΜΑ ΧΑΡΤΗ ΓΥΣ (φ.χ. ΡΑΦΗΝΑ)
ΚΛΙΜΑΚΑ 1:50.000

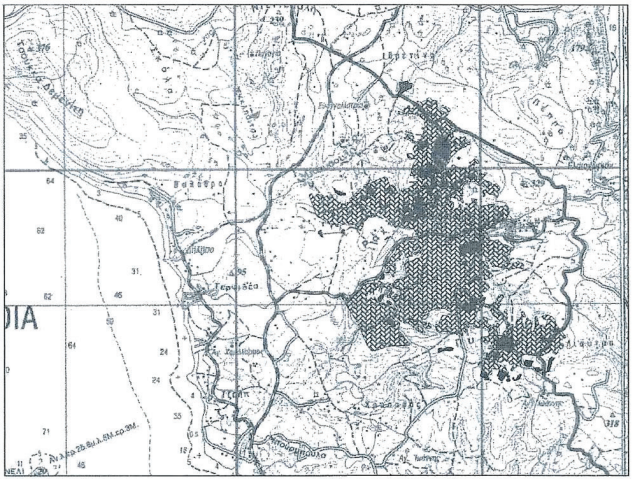

ΕΘΝΙΚΟ ΤΥΠΟΓΡΑΦΕΙΟ
Για τεχνικούς λόγους στο σχεδιάγραμμα, από το ηλεκτρονικό αρχείο, έγινε σμίκρυνση κατά ποσοστό 58%

ΘΕΩΡΗΘΗΚΕ
& ανήκει στην υπ' αριθμ. .619916/13-12-2024.....
απόφαση ΓΓ Δασών
ΛΑΡΙΣΑ .....13-12-2024.....
Με εντολή Γενικού Γραμματέα Δασών
Η Προϊσταμένη ΕΕΔΠΘΣΕ

Ζωή Φτίκα

ΕΛΕΓΧΘΗΚΕ
Αλιβέρι, 02-03- 2023
Ο Δασάρχης

Αθανάσιος Μαρίνος
Δασολόγος

Αλιβέρι, 02-03- 2023
Η Συντάκτρια

Παρασκευή Σπυρούλη
Δασολόγος

Η απόφαση αυτή να δημοσιευθεί στην Εφημερίδα της Κυβερνήσεως.

Χαλκίδα, 13 Δεκεμβρίου 2024

Με εντολή Γενικού Γραμματέα Δασών
Η Προϊσταμένη της Επιθεώρησης Εφαρμογής
Δασικής Πολιτικής Θεσσαλίας - Στερεάς Ελλάδας

ΖΩΗ ΦΤΙΚΑ

Αριθμ. 620027 (2)

Μερική ανάκληση της υπ’ αρ. 5812/23-11-2007 απόφασης του Γενικού Γραμματέα Περιφέρειας Στερεάς Ελλάδας «Κήρυξη ως αναδασωτέας έκτασης συνολικού εμβαδού 152.140.634,58 τ.μ. στις θέσεις ”Γάια-Μακρυχώρι-Παραμερίτες-Παρθένι κ.λπ.” περιφέρειας Δημ. Διαμ/των Μακρυχωρίου, Παραμεριτών, Αγ. Ιωάννη, Αγ. Λουκά, Τραχηλίου κ.λπ., Δήμων Ταμυνέων, Αυλώνος και Κονίστρων του Νομού Εύβοιας» (Δ΄ 664), για έκταση εμβαδού 179.879,54 τ.μ., στις θέσεις «Άγιος Αθανάσιος-Μάντρες κ.λπ.», Τ.Κ. Αγίου Λουκά και Τραχηλίου, Δ.Ε. Ταμυνέων, Δήμου Κύμης-Αλιβερίου, Π.Ε. Ευβοίας (Δ’ 664).

Ο ΓΕΝΙΚΟΣ ΓΡΑΜΜΑΤΕΑΣ ΔΑΣΩΝ
ΤΟΥ ΥΠΟΥΡΓΕΙΟΥ ΠΕΡΙΒΑΛΛΟΝΤΟΣ
ΚΑΙ ΕΝΕΡΓΕΙΑΣ

Έχοντας υπόψη:

1. Τις διατάξεις της παρ. 1 του άρθρου 24 και της παρ. 3 του άρθρου 117 του Συντάγματος.

2. Τις διατάξεις του άρθρου 44 του ν. 998/1979 «Περί προστασίας των δασών και των δασικών εν γένει εκτάσεων της χώρας», (Α’ 289).

3. Τις διατάξεις της παρ. 9 του άρθρου 17 του ν. 3889/2010 (Α’ 182), η οποία προστέθηκε με την παρ. 3 του άρθρου δεύτερου του ν. 4462/2017 (Α’ 39).

4. Τις διατάξεις του ν. 4727/2020 «Ψηφιακή Διακυβέρνηση (Ενσωμάτωση στην Ελληνική Νομοθεσία της Οδηγίας (ΕΕ) 2016/2102 και της Οδηγίας (ΕΕ) 2019/1024) - Ηλεκτρονικές Επικοινωνίες (Ενσωμάτωση στο Ελληνικό Δίκαιο της Οδηγίας (ΕΕ) 2018/1972) και άλλες διατάξεις» (Α’ 184).

5. Την από 13.8.2021 Πράξη Νομοθετικού Περιεχομένου «Έκτακτα μέτρα για την αποτελεσματική προστασία και την ταχεία αποκατάσταση του φυσικού περιβάλλοντος, την άμεση στήριξη των πληγέντων από τις πυρκαγιές του Ιουλίου/Αυγούστου 2021 και συναφείς διατάξεις» (Α’ 143), η οποία κυρώθηκε με το άρθρο 2 του ν. 4824/2021 (Α’ 156).

6. Τις διατάξεις των άρθρων 47 έως 55 του ν. 4915/2022 «Εθνικό Στρατηγικό Σχέδιο Καταπολέμησης της Διαφθοράς, διατάξεις για θέματα ανθρώπινου δυναμικού και Οργανισμών Τοπικής Αυτοδιοίκησης, νομοθετικό πλαίσιο εκπαίδευσης των σπουδαστών/σπουδαστριών της Εθνικής Σχολής Δημόσιας Διοίκησης και Αυτοδιοίκησης για την ένταξη στον κλάδο Π.Ε. Επιτελικών Στελεχών, διατάξεις για την ολοκλήρωση της μεταφοράς των δασικών υπηρεσιών στο Υπουργείο Περιβάλλοντος και Ενέργειας, διατάξεις για την εφαρμογή του Εθνικού Σχεδίου Ανάκαμψης και Ανθεκτικότητας ”Ελλάδα 2.0”, Εθνική Σύνταξη Ομογενών και άλλες επείγουσες διατάξεις» (Α’ 63).

7. Τις διατάξεις του π.δ. 6/2022 «Σύσταση και μετονομασία Γενικών Γραμματειών, σύσταση Ειδικής Γραμματείας, μεταφορά υπηρεσιών και αρμοδιοτήτων» (Α’ 17).

8. Τις διατάξεις του π.δ. 132/2017 «Οργανισμός Υπουργείου Περιβάλλοντος και Ενέργειας (Υ.Π.ΕΝ.)» (Α’ 160), όπως τροποποιήθηκε με το π.δ. 29/2022 (Α’ 77).

9. Την υπό στοιχεία οικ. ΥΠΕΝ/ΥΠΡΓ/79859/5910/25-7-2023 κοινή απόφαση του Πρωθυπουργού και του Υπουργού Περιβάλλοντος και Ενέργειας «Διορισμός Γενικού Γραμματέα Δασών του Υπουργείου Περιβάλλοντος και Ενέργειας» (Υ.Ο.Δ.Δ. 745).

10. Την υπό στοιχεία ΥΠΕΝ/ΔΔΥ/48478/3594/16.05.2022 κοινή υπουργική απόφαση «Καθορισμός των διοικητικών λεπτομερειών μεταφοράς των δασικών υπηρεσιών, του αντίστοιχου προσωπικού και λοιπών θεμάτων της παρ. 5 του άρθρου τρίτου της από 13.8.2021 Πράξης Νομοθετικού Περιεχομένου (Α’ 143), η οποία κυρώθηκε με το άρθρο 2 του ν. 4824/2021 (Α’ 156)» (Β’ 2415).

11. Την υπό στοιχεία ΥΠΕΝ/ΔΔΥ/62511/4542/17-6-2022 απόφαση του Υπουργού Περιβάλλοντος και Ενέργειας «Διαπιστωτική πράξη κατάταξης και τοποθέτησης του προσωπικού των Περιφερειακών Δασικών Υπηρεσιών του Υπουργείου Περιβάλλοντος και Ενέργειας» (Β’ 3145).

12. Την υπό στοιχεία ΥΠΕΝ/ΔΔΥ/70401/5167/6-7-2022 απόφαση Υπουργού Περιβάλλοντος και Ενέργειας «Τοποθέτηση Προϊσταμένων σε θέσεις ευθύνης επιπέδου Γενικής Διεύθυνσης στις Επιθεωρήσεις Εφαρμογής Δασικής Πολιτικής του Υπουργείου Περιβάλλοντος και Ενέργειας» (ΑΔΑ: Ω8ΔΡ4653Π8-7ΨΡ).

13. Την υπό στοιχεία ΥΠΕΝ/ΔΝΕΠ/83988/2740/25-8-2022 κοινή απόφαση «Εξουσιοδότηση υπογραφής ”Με εντολή Υπουργού” του Υπουργού Περιβάλλοντος και Ενέργειας, ”Με εντολή Υφυπουργού” του Υφυπουργού Περιβάλλοντος και Ενέργειας και με ”Με εντολή Γενικού Γραμματέα Δασών” του Γενικού Γραμματέα Δασών του Υπουργείου Περιβάλλοντος και Ενέργειας, κατά λόγο αρμοδιότητας, στον Προϊστάμενο της Γενικής Διεύθυνσης Δασών και Δασικού Περιβάλλοντος της Γενικής Γραμματείας Δασών του Υ.Π.ΕΝ., στους Προϊσταμένους των Επιθεωρήσεων Εφαρμογής Δασικής Πολιτικής και στους Προϊσταμένους των Διευθύνσεων, Δασαρχείων και Τμημάτων που υπάγονται σε αυτές» (Β’ 4528).

14. Την υπ’ αρ. 153373/441/22-02-2017 εγκύκλιο του ΥΠΕΝ «Περιοχές κηρυγμένων αναδασωτέων εκτάσεων στους αναρτημένους δασικούς χάρτες» (ΑΔΑ: 61ΤΗ4653Π8-Ω7Θ).

15. Την υπό στοιχεία οικ. ΥΠΕΝ/ΔΠΔ/95099/5160/12-10-2021) εγκύκλιο διαταγή της Γενικής Διεύθυνσης Δασών και Δασικού Περιβάλλοντος του Υ.Π.ΕΝ. «Περί ανάκλησης αποφάσεων αναδασωτέων, εκτάσεων μη υπαγομένων στις προστατευτικές διατάξεις της δασικής νομοθεσίας, λόγω συμπερίληψής τους στους δασικούς

χάρτες ως τμήματα ευρύτερης αναδασωτέας» (ΑΔΑ: ΨΠΙΨ4653Π8-50Χ.

16. Την υπ’ αρ. 5812/23-11-2007 απόφαση του Γενικού Γραμματέα Περιφέρειας Στερεάς Ελλάδας «Κήρυξη ως αναδασωτέας έκτασης συνολικού εμβαδού 152.140.634,58 τ.μ. στις θέσεις ”Γάια-Μακρυχώρι-Παραμερίτες-Παρθένι κ.λπ.” περιφέρειας Δημ. Διαμ/των Μακρυχωρίου, Παραμεριτών, Αγ. Ιωάννη, Αγ. Λουκά, Τραχηλίου κ.λπ., Δήμων Ταμυνέων, Αυλώνος και Κονίστρων του Νομού Εύβοιας» (Δ’ 664), λόγω πυρκαγιάς.

17. Το περιεχόμενο του δασικού χάρτη του συνόλου της Περιφερειακής Ενότητας Εύβοιας, που αναρτήθηκε με την υπ’ αρ. 93/3054/20-01-2017 (ΑΔΑ: 7Ι5ΟΟΡ10-Λ3Τ) απόφαση της Διεύθυνσης Δασών Ν. Εύβοιας, όπως τροποποιήθηκε και ισχύει, στον οποίο η συνολική έκταση εμφανίζεται με τον κωδικό ΑΑ/ΑΝ.

18. Την υπ’ αρ. 695895/06-12-2023 θετική εισήγηση του Δασαρχείου Αλιβερίου, με συνημμένη την υπό στοιχεία ΔΥ/04-12-2023 έκθεση αυτοψίας - φωτοερμηνείας της Δασολόγου του Δασαρχείου Αλιβερίου Αγγελικής Γκοτζαμάνη για τη μερική ανάκληση της (16) σχετικής απόφασης, για έκταση συνολικού εμβαδού 179.879,54 τ.μ., αποτελούμενη από το τμήμα Α1=161.129,87 τ.μ., τμήμα Α2= 16.812,02 τ.μ., τμήμα Α3=824,92 τ.μ. και τμήμα Α4 = 1.112,73 τ.μ., στις θέσεις «Άγιος Αθανάσιος-Μάντρες κ.λπ.», Τ.Κ. Αγίου Λουκά και Τραχηλίου, Δ.Ε. Ταμυνέων, Δήμου Κύμης-Αλιβερίου, Π.Ε. Ευβοίας, επειδή κατά τον κρίσιμο χρόνο της πυρκαγιάς και διαχρονικά είχε μη δασικό χαρακτήρα.

19. Το υπ’ αρ. 706764/11-12-2023 έγγραφο της Διεύθυνσης Δασών Ν. Εύβοιας, με το οποίο εκφράζεται η σύμφωνη γνώμη της, αποφασίζουμε:

Ανακαλούμε μερικώς, λόγω πλάνης περί τα πραγματικά δεδομένα την υπ’ αρ. 5812/23-11-2007 απόφαση του Γενικού Γραμματέα Περιφέρειας Στερεάς Ελλάδας «Κήρυξη ως αναδασωτέας έκτασης συνολικού εμβαδού 152.140.634,58 τ.μ. στις θέσεις ”Γάια-Μακρυχώρι-Παραμερίτες-Παρθένι κ.λπ.” περιφέρειας Δημ. Διαμ/των Μακρυχωρίου, Παραμεριτών, Αγ. Ιωάννη, Αγ. Λουκά, Τραχηλίου κ.λπ., Δήμων Ταμυνέων, Αυλώνος και Κονίστρων του Νομού Εύβοιας» (Δ’ 664), για έκταση συνολικού εμβαδού 179.879,54 τ.μ., αποτελούμενη από το τμήμα Α1=161.129,87 τ.μ., τμήμα Α2=16.812,02 τ.μ., τμήμα Α3=824,92 τ.μ. και τμήμα Α4=1.112,73 τ.μ., στις θέσεις «Άγιος Αθανάσιος-Μάντρες κ.λπ.», Τ.Κ. Αγίου Λουκά και Τραχηλίου, Δ.Ε. Ταμυνέων Δήμου Κύμης-Αλιβερίου Π.Ε. Ευβοίας, επειδή κατά τον κρίσιμο χρόνο της πυρκαγιάς και διαχρονικά είχε μη δασικό χαρακτήρα.

Η συνολική έκταση απεικονίζεται στο συνημμένο τοπογραφικό διάγραμμα κλίμακας 1:10.000, με στοιχεία περιμέτρου τμήμα Α1 (1,2,...,374,1), τμήμα Α2 (1,2,...,64,1), τμήμα Α3 (1,2,...,17,1) και τμήμα Α4 (1,2,...,24,1), το οποίο αποτελεί αναπόσπαστο μέρος της παρούσας, και προσδιορίζεται επακριβώς από τις αντίστοιχες συντεταγμένες σε ΕΓΣΑ ’87.

Κατά τα λοιπά παραμένει σε ισχύ η (16) σχετική απόφαση.

Η παρούσα ισχύει από τη δημοσίευσή της στην Εφημερίδα της Κυβερνήσεως.

Από τις διατάξεις της απόφασης αυτής δεν προκαλείται δαπάνη σε βάρος του κρατικού προϋπολογισμού.

ΣΥΝΤΕΤΑΓΜΕΝΕΣ ΚΟΡΥΦΩΝ ΕΚΤΑΣΕΩΝ ΠΟΥ ΠΡΟΤΕΙΝΟΥΜΕ ΓΙΑ ΑΡΣΗ ΤΟΥ ΑΝΑΣΑΣΩΤΕΟΥ ΣΤΙΣ ΘΕΣΕΙΣ «ΑΓΙΟΣ ΑΘΑΝΑΣΙΟΣ – ΜΑΝΤΡΕΣ κ.λ.π» Τ.Κ ΤΡΑΧΗΛΙΟΥ & ΑΓΙΟΥ ΛΟΥΚΑ Δ.Ε ΤΑΜΥΝΕΩΝ ΤΟΥ ΔΗΜΟΥ ΚΥΜΗΣ - ΑΛΙΒΕΡΙΟΥ

ΤΜΗΜΑ Α1

1. X=501035.54 Y=4261034.81
2. X=501036.76 Y=4261035.74
3. X=501041.49 Y=4261037.31
4. X=501044.88 Y=4261032.35
5. X=501048.52 Y=4261029.66
6. X=501048.14 Y=4261025.06
7. X=501044.69 Y=4261017.39
8. X=501038.36 Y=4261014.52
9. X=501033.37 Y=4261012.02
10. X=501024.73 Y=4261014.13
11. X=501014.18 Y=4261011.06
12. X=501008.62 Y=4261008.57
13. X=501002.29 Y=4261006.65
14. X=500993.65 Y=4261004.16
15. X=500985.79 Y=4261000.33
16. X=500974.66 Y=4260996.49
17. X=500973.70 Y=4260984.22
18. X=500971.51 Y=4260970.09
19. X=500985.87 Y=4260945.95
20. X=501000.53 Y=4260941.64
21. X=501002.70 Y=4260935.45
22. X=501008.73 Y=4260928.11
23. X=501016.36 Y=4260923.13
24. X=501016.78 Y=4260920.73
25. X=501017.40 Y=4260917.29
26. X=501014.60 Y=4260914.53
27. X=501006.49 Y=4260914.60
28. X=500998.58 Y=4260905.65
29. X=500997.78 Y=4260904.75
30. X=500998.14 Y=4260897.20
31. X=501004.80 Y=4260893.34
32. X=501013.05 Y=4260901.48
33. X=501017.66 Y=4260904.10
34. X=501026.26 Y=4260902.74
35. X=501028.04 Y=4260900.33
36. X=501027.76 Y=4260897.21
37. X=501027.53 Y=4260894.62
38. X=501023.85 Y=4260883.96
39. X=501020.54 Y=4260880.02
40. X=501020.47 Y=4260878.66
41. X=501019.91 Y=4260867.92
42. X=501025.51 Y=4260864.69
43. X=501027.89 Y=4260866.25
44. X=501028.79 Y=4260866.83
45. X=501031.99 Y=4260876.19
46. X=501033.46 Y=4260878.26
47. X=501036.55 Y=4260882.62
48. X=501038.62 Y=4260885.55
49. X=501044.11 Y=4260901.76
50. X=501048.68 Y=4260906.55
51. X=501056.30 Y=4260911.94
52. X=501067.17 Y=4260916.90
53. X=501070.92 Y=4260921.02
54. X=501077.76 Y=4260933.36
55. X=501081.47 Y=4260938.90
56. X=501088.86 Y=4260960.77
57. X=501098.04 Y=4260960.71
58. X=501101.03 Y=4260962.16
59. X=501103.23 Y=4260967.03
60. X=501114.44 Y=4260997.79
61. X=501117.29 Y=4261005.62
62. X=501120.06 Y=4261018.72
63. X=501122.24 Y=4261028.99
64. X=501124.29 Y=4261031.30
65. X=501124.48 Y=4261031.32
66. X=501129.77 Y=4261032.00
67. X=501133.32 Y=4261030.99
68. X=501138.30 Y=4261031.03
69. X=501140.70 Y=4261033.14
70. X=501139.19 Y=4261039.34
71. X=501290.19 Y=4261009.00
72. X=501327.88 Y=4260995.50
73. X=501360.66 Y=4260973.50
74. X=501384.94 Y=4260942.00
75. X=501385.46 Y=4260940.95
76. X=501402.97 Y=4260906.00
77. X=501417.34 Y=4260891.50
78. X=501484.62 Y=4260822.96
79. X=501486.16 Y=4260821.39
80. X=501485.10 Y=4260811.14
81. X=501493.55 Y=4260803.16
82. X=501503.27 Y=4260803.96
83. X=501574.77 Y=4260731.12
84. X=501584.05 Y=4260721.67
85. X=501579.88 Y=4260715.54
86. X=501570.16 Y=4260711.18
87. X=501562.25 Y=4260708.27
88. X=501546.25 Y=4260717.27
89. X=501513.83 Y=4260718.10
90. X=501489.85 Y=4260733.21
91. X=501483.12 Y=4260734.29
92. X=501475.72 Y=4260732.46
93. X=501464.99 Y=4260732.10
94. X=501460.20 Y=4260735.46
95. X=501460.00 Y=4260735.60
96. X=501454.88 Y=4260736.36
97. X=501452.70 Y=4260735.44
98. X=501447.99 Y=4260733.46
99. X=501442.19 Y=4260728.94
100. X=501433.32 Y=4260726.95
101. X=501427.88 Y=4260728.94
102. X=501425.94 Y=4260730.34
103. X=501424.96 Y=4260731.06
104. X=501406.92 Y=4260729.42
105. X=501391.95 Y=4260734.97
106. X=501386.89 Y=4260749.53
107. X=501388.38 Y=4260760.82
108. X=501389.27 Y=4260775.98
109. X=501380.90 Y=4260778.65
110. X=501374.14 Y=4260774.79
111. X=501375.66 Y=4260769.56
112. X=501374.97 Y=4260764.08
113. X=501370.40 Y=4260757.69
114. X=501365.15 Y=4260752.44
115. X=501364.01 Y=4260741.48
116. X=501364.92 Y=4260731.66
117. X=501365.15 Y=4260728.40
118. X=501365.32 Y=4260727.76
119. X=501365.32 Y=4260725.97
120. X=501365.61 Y=4260721.85
121. X=501363.09 Y=4260720.88
122. X=501358.58 Y=4260719.15
123. X=501357.13 Y=4260715.49
124. X=501356.92 Y=4260714.95
125. X=501348.25 Y=4260710.74
126. X=501343.28 Y=4260707.81
127. X=501338.06 Y=4260705.65
128. X=501331.68 Y=4260700.30
129. X=501328.11 Y=4260696.99
130. X=501326.65 Y=4260696.72
131. X=501324.54 Y=4260696.35
132. X=501318.94 Y=4260696.35
133. X=501315.04 Y=4260697.57
134. X=501312.09 Y=4260700.51
135. X=501310.28 Y=4260703.49
136. X=501307.83 Y=4260707.52
137. X=501304.69 Y=4260717.13
138. X=501304.66 Y=4260717.56
139. X=501307.02 Y=4260720.50
140. X=501313.31 Y=4260725.88

ΣΥΝΤΕΤΑΓΜΕΝΕΣ ΚΟΡΥΦΩΝ ΕΚΤΑΣΕΩΝ ΠΟΥ ΠΡΟΤΕΙΝΟΥΜΕ ΓΙΑ ΑΡΣΗ ΤΟΥ ΑΝΑΣΑΣΩΤΕΟΥ
ΣΤΙΣ ΘΕΣΕΙΣ «ΑΓΙΟΣ ΑΘΑΝΑΣΙΟΣ – ΜΑΝΤΡΕΣ κ.λ.π» Τ.Κ ΤΡΑΧΗΛΙΟΥ & ΑΓΙΟΥ ΛΟΥΚΑ
Δ.Ε ΤΑΜΥΝΕΩΝ ΤΟΥ ΔΗΜΟΥ ΚΥΜΗΣ - ΑΛΙΒΕΡΙΟΥ

141.	X=501317.58	Y=4260731.36	**188.**	X=501240.51	Y=4260755.14	**235.**	X=501185.97	Y=4260628.20
142.	X=501317.71	Y=4260731.49	**189.**	X=501234.70	Y=4260751.88	**236.**	X=501183.32	Y=4260640.37
143.	X=501319.75	Y=4260733.35	**190.**	X=501230.62	Y=4260746.27	**237.**	X=501174.01	Y=4260644.09
144.	X=501322.83	Y=4260736.17	**191.**	X=501225.08	Y=4260745.76	**238.**	X=501173.77	Y=4260646.00
145.	X=501323.74	Y=4260739.40	**192.**	X=501220.58	Y=4260740.08	**239.**	X=501199.70	Y=4260839.67
146.	X=501323.74	Y=4260741.47	**193.**	X=501224.34	Y=4260734.31	**240.**	X=501131.97	Y=4260836.50
147.	X=501322.90	Y=4260744.48	**194.**	X=501225.68	Y=4260732.26	**241.**	X=501071.78	Y=4260845.94
148.	X=501322.83	Y=4260744.70	**195.**	X=501220.67	Y=4260729.48	**242.**	X=501011.85	Y=4260848.14
149.	X=501325.29	Y=4260747.41	**196.**	X=501225.49	Y=4260720.20	**243.**	X=500959.46	Y=4260828.56
150.	X=501330.86	Y=4260749.22	**197.**	X=501215.66	Y=4260712.79	**244.**	X=500895.96	Y=4260804.22
151.	X=501339.91	Y=4260754.14	**198.**	X=501220.20	Y=4260704.93	**245.**	X=500893.00	Y=4260802.22
152.	X=501340.56	Y=4260759.57	**199.**	X=501232.19	Y=4260697.44	**246.**	X=500893.99	Y=4260818.05
153.	X=501340.00	Y=4260761.57	**200.**	X=501233.17	Y=4260696.83	**247.**	X=500867.49	Y=4260812.29
154.	X=501339.66	Y=4260762.77	**201.**	X=501231.83	Y=4260692.95	**248.**	X=500858.50	Y=4260862.73
155.	X=501339.65	Y=4260762.80	**202.**	X=501229.28	Y=4260681.98	**249.**	X=500849.59	Y=4260860.58
156.	X=501339.52	Y=4260762.75	**203.**	X=501223.80	Y=4260679.04	**250.**	X=500845.13	Y=4260876.53
157.	X=501319.70	Y=4260756.11	**204.**	X=501214.69	Y=4260671.81	**251.**	X=500838.54	Y=4260880.67
158.	X=501314.66	Y=4260754.42	**205.**	X=501207.14	Y=4260664.09	**252.**	X=500836.06	Y=4260880.90
159.	X=501311.25	Y=4260752.42	**206.**	X=501203.36	Y=4260653.44	**253.**	X=500833.21	Y=4260881.49
160.	X=501284.20	Y=4260739.54	**207.**	X=501201.71	Y=4260648.79	**254.**	X=500830.42	Y=4260883.20
161.	X=501272.30	Y=4260730.73	**208.**	X=501203.28	Y=4260645.90	**255.**	X=500826.22	Y=4260886.74
162.	X=501270.07	Y=4260732.94	**209.**	X=501206.05	Y=4260645.38	**256.**	X=500823.28	Y=4260889.02
163.	X=501266.13	Y=4260736.85	**210.**	X=501211.49	Y=4260648.07	**257.**	X=500821.00	Y=4260889.98
164.	X=501264.04	Y=4260739.99	**211.**	X=501214.08	Y=4260647.61	**258.**	X=500817.82	Y=4260889.98
165.	X=501258.40	Y=4260748.41	**212.**	X=501218.35	Y=4260643.14	**259.**	X=500814.70	Y=4260891.48
166.	X=501259.51	Y=4260752.71	**213.**	X=501222.91	Y=4260640.77	**260.**	X=500809.36	Y=4260895.74
167.	X=501262.57	Y=4260755.14	**214.**	X=501231.38	Y=4260642.64	**261.**	X=500808.23	Y=4260899.72
168.	X=501268.25	Y=4260757.29	**215.**	X=501232.05	Y=4260642.51	**262.**	X=500805.38	Y=4260901.51
169.	X=501274.71	Y=4260758.05	**216.**	X=501233.46	Y=4260642.23	**263.**	X=500799.37	Y=4260904.49
170.	X=501279.15	Y=4260758.81	**217.**	X=501233.86	Y=4260642.15	**264.**	X=500794.63	Y=4260905.48
171.	X=501282.48	Y=4260761.45	**218.**	X=501235.78	Y=4260639.74	**265.**	X=500790.19	Y=4260907.62
172.	X=501283.34	Y=4260762.97	**219.**	X=501236.34	Y=4260639.05	**266.**	X=500787.70	Y=4260910.28
173.	X=501291.00	Y=4260770.89	**220.**	X=501236.39	Y=4260637.50	**267.**	X=500784.91	Y=4260913.42
174.	X=501305.17	Y=4260794.13	**221.**	X=501236.44	Y=4260635.98	**268.**	X=500781.40	Y=4260916.56
175.	X=501302.03	Y=4260822.77	**222.**	X=501235.86	Y=4260635.35	**269.**	X=500777.19	Y=4260917.17
176.	X=501284.98	Y=4260849.19	**223.**	X=501233.04	Y=4260632.35	**270.**	X=500771.01	Y=4260918.56
177.	X=501282.43	Y=4260869.51	**224.**	X=501228.82	Y=4260627.45	**271.**	X=500758.68	Y=4260924.68
178.	X=501235.10	Y=4260860.72	**225.**	X=501224.94	Y=4260622.94	**272.**	X=500752.37	Y=4260925.85
179.	X=501239.35	Y=4260839.81	**226.**	X=501224.30	Y=4260622.30	**273.**	X=500747.04	Y=4260924.76
180.	X=501232.65	Y=4260815.21	**227.**	X=501220.55	Y=4260618.58	**274.**	X=500742.85	Y=4260924.98
181.	X=501259.30	Y=4260805.86	**228.**	X=501213.68	Y=4260616.79	**275.**	X=500738.34	Y=4260926.06
182.	X=501284.89	Y=4260782.93	**229.**	X=501208.46	Y=4260617.09	**276.**	X=500730.97	Y=4260929.81
183.	X=501287.65	Y=4260777.48	**230.**	X=501206.54	Y=4260621.02	**277.**	X=500726.98	Y=4260931.77
184.	X=501279.64	Y=4260773.40	**231.**	X=501203.60	Y=4260628.44	**278.**	X=500721.49	Y=4260933.29
185.	X=501278.07	Y=4260772.60	**232.**	X=501194.79	Y=4260629.28	**279.**	X=500712.96	Y=4260924.15
186.	X=501268.72	Y=4260769.06	**233.**	X=501190.45	Y=4260629.28	**280.**	X=500705.07	Y=4260926.02
187.	X=501249.15	Y=4260761.89	**234.**	X=501186.28	Y=4260627.84	**281.**	X=500706.18	Y=4260930.42

ΣΥΝΤΕΤΑΓΜΕΝΕΣ ΚΟΡΥΦΩΝ ΕΚΤΑΣΕΩΝ ΠΟΥ ΠΡΟΤΕΙΝΟΥΜΕ ΓΙΑ ΑΡΣΗ ΤΟΥ ΑΝΑΣΑΣΩΤΕΟΥ
ΣΤΙΣ ΘΕΣΕΙΣ «ΑΓΙΟΣ ΑΘΑΝΑΣΙΟΣ – ΜΑΝΤΡΕΣ κ.λ.π» Τ.Κ ΤΡΑΧΗΛΙΟΥ & ΑΓΙΟΥ ΛΟΥΚΑ
Δ.Ε ΤΑΜΥΝΕΩΝ ΤΟΥ ΔΗΜΟΥ ΚΥΜΗΣ - ΑΛΙΒΕΡΙΟΥ

282. X=500700.93 Y=4260934.27
283. X=500696.87 Y=4260934.62
284. X=500692.90 Y=4260935.95
285. X=500693.52 Y=4260939.30
286. X=500686.72 Y=4260941.50
287. X=500672.52 Y=4260945.65
288. X=500668.72 Y=4260943.35
289. X=500665.98 Y=4260942.74
290. X=500663.10 Y=4260944.33
291. X=500662.43 Y=4260943.98
292. X=500658.34 Y=4260941.35
293. X=500649.61 Y=4260940.87
294. X=500645.32 Y=4260941.35
295. X=500642.46 Y=4260941.03
296. X=500638.97 Y=4260939.60
297. X=500635.64 Y=4260940.08
298. X=500633.10 Y=4260944.37
299. X=500626.91 Y=4260942.62
300. X=500622.14 Y=4260939.92
301. X=500617.06 Y=4260934.84
302. X=500610.37 Y=4260931.40
303. X=500608.02 Y=4260928.02
304. X=500604.36 Y=4260928.33
305. X=500605.16 Y=4260933.73
306. X=500603.25 Y=4260934.68
307. X=500601.19 Y=4260935.00
308. X=500595.16 Y=4260929.44
309. X=500590.71 Y=4260931.51
310. X=500591.32 Y=4260936.06
311. X=500593.15 Y=4260938.35
312. X=500589.49 Y=4260943.79
313. X=500578.46 Y=4260954.93
314. X=500572.67 Y=4260960.63
315. X=500561.24 Y=4260969.30
316. X=500548.75 Y=4260976.29
317. X=500538.17 Y=4260978.83
318. X=500533.72 Y=4260980.52
319. X=500525.47 Y=4260980.95
320. X=500513.40 Y=4260981.37
321. X=500508.53 Y=4260982.43
322. X=500504.09 Y=4260987.93
323. X=500502.61 Y=4260996.40
324. X=500501.28 Y=4261000.45
325. X=500539.69 Y=4261016.00
326. X=500616.09 Y=4261039.50
327. X=500655.41 Y=4261047.00
328. X=500774.87 Y=4261056.50
329. X=500800.45 Y=4261056.82
330. X=500848.75 Y=4261057.42
331. X=500855.17 Y=4261057.50
332. X=500861.24 Y=4261048.42
333. X=500865.37 Y=4261038.58
334. X=500872.51 Y=4261028.94
335. X=500873.17 Y=4261028.05
336. X=500873.80 Y=4261026.61
337. X=500878.77 Y=4261015.31
338. X=500884.00 Y=4261013.79
339. X=500884.11 Y=4261013.85
340. X=500888.05 Y=4261015.98
341. X=500890.58 Y=4261020.88
342. X=500893.79 Y=4261025.26
343. X=500894.74 Y=4261024.81
344. X=500901.72 Y=4261021.55
345. X=500907.12 Y=4261018.01
346. X=500911.50 Y=4261018.01
347. X=500913.19 Y=4261020.37
348. X=500913.35 Y=4261024.87
349. X=500913.36 Y=4261025.26
350. X=500918.25 Y=4261028.97
351. X=500924.16 Y=4261032.17
352. X=500930.57 Y=4261034.36
353. X=500931.26 Y=4261034.23
354. X=500935.63 Y=4261033.35
355. X=500944.74 Y=4261028.63
356. X=500949.63 Y=4261023.07
357. X=500955.54 Y=4261017.00
358. X=500958.41 Y=4261015.98
359. X=500959.76 Y=4261020.03
360. X=500961.95 Y=4261022.73
361. X=500965.83 Y=4261021.04
362. X=500968.87 Y=4261019.36
363. X=500973.09 Y=4261018.18
364. X=500975.95 Y=4261019.53
365. X=500978.82 Y=4261021.72
366. X=500983.72 Y=4261023.40
367. X=500995.02 Y=4261027.79
368. X=501004.08 Y=4261031.67
369. X=501011.61 Y=4261028.06
370. X=501020.50 Y=4261024.60
371. X=501027.57 Y=4261025.20
372. X=501028.73 Y=4261026.88
373. X=501029.23 Y=4261027.61
374. X=501032.39 Y=4261032.42

ΤΜΗΜΑ Α2

1. X=501582.40 Y=4260871.80
2. X=501577.56 Y=4260861.48
3. X=501562.78 Y=4260855.71
4. X=501556.58 Y=4260851.23
5. X=501552.72 Y=4260847.56
6. X=501552.99 Y=4260839.81
7. X=501563.17 Y=4260834.70
8. X=501566.47 Y=4260832.85
9. X=501575.93 Y=4260836.80
10. X=501576.65 Y=4260846.84
11. X=501580.77 Y=4260849.17
12. X=501586.87 Y=4260853.11
13. X=501592.54 Y=4260855.18
14. X=501600.90 Y=4260855.62
15. X=501616.32 Y=4260860.90
16. X=501627.77 Y=4260860.02
17. X=501642.37 Y=4260853.85
18. X=501653.46 Y=4260851.68
19. X=501677.12 Y=4260847.05
20. X=501677.12 Y=4260847.05
21. X=501677.12 Y=4260847.04
22. X=501677.12 Y=4260847.04
23. X=501679.78 Y=4260816.84
24. X=501680.09 Y=4260812.78
25. X=501680.20 Y=4260811.45
26. X=501672.21 Y=4260800.86
27. X=501671.28 Y=4260799.64
28. X=501669.80 Y=4260797.30
29. X=501664.03 Y=4260788.23
30. X=501662.40 Y=4260784.04
31. X=501657.74 Y=4260772.04
32. X=501656.71 Y=4260769.37
33. X=501645.84 Y=4260753.18
34. X=501642.24 Y=4260752.36
35. X=501638.91 Y=4260751.60
36. X=501636.14 Y=4260742.63
37. X=501633.94 Y=4260733.92
38. X=501633.09 Y=4260721.98
39. X=501633.02 Y=4260721.01
40. X=501628.85 Y=4260713.59
41. X=501627.02 Y=4260713.22
42. X=501620.90 Y=4260712.00
43. X=501605.65 Y=4260722.94
44. X=501597.05 Y=4260722.44
45. X=501586.10 Y=4260721.79

ΣΥΝΤΕΤΑΓΜΕΝΕΣ ΚΟΡΥΦΩΝ ΕΚΤΑΣΕΩΝ ΠΟΥ ΠΡΟΤΕΙΝΟΥΜΕ ΓΙΑ ΑΡΣΗ ΤΟΥ ΑΝΑΣΑΣΩΤΕΟΥ
ΣΤΙΣ ΘΕΣΕΙΣ «ΑΓΙΟΣ ΑΘΑΝΑΣΙΟΣ – ΜΑΝΤΡΕΣ κ.λ.π» Τ.Κ ΤΡΑΧΗΛΙΟΥ & ΑΓΙΟΥ ΛΟΥΚΑ
Δ.Ε ΤΑΜΥΝΕΩΝ ΤΟΥ ΔΗΜΟΥ ΚΥΜΗΣ - ΑΛΙΒΕΡΙΟΥ

46. X=501584.05 Y=4260721.67
47. X=501574.77 Y=4260731.12
48. X=501503.27 Y=4260803.96
49. X=501510.76 Y=4260805.07
50. X=501516.42 Y=4260810.85
51. X=501520.14 Y=4260814.29
52. X=501525.89 Y=4260821.15
53. X=501527.86 Y=4260830.41
54. X=501533.51 Y=4260840.05
55. X=501557.86 Y=4260873.23
56. X=501562.68 Y=4260877.67
57. X=501563.70 Y=4260878.62
58. X=501564.64 Y=4260879.19
59. X=501571.19 Y=4260883.15
60. X=501578.16 Y=4260884.30
61. X=501583.34 Y=4260885.15
62. X=501586.99 Y=4260884.42
63. X=501587.36 Y=4260882.05
64. X=501582.97 Y=4260873.00

7. X=501254.49 Y=4260653.37
8. X=501254.71 Y=4260673.46
9. X=501256.98 Y=4260676.91
10. X=501259.25 Y=4260680.37
11. X=501259.53 Y=4260680.55
12. X=501273.13 Y=4260689.32
13. X=501273.48 Y=4260689.54
14. X=501278.78 Y=4260688.64
15. X=501278.85 Y=4260688.60
16. X=501282.00 Y=4260687.06
17. X=501282.84 Y=4260686.65
18. X=501286.54 Y=4260677.68
19. X=501286.96 Y=4260674.46
20. X=501287.37 Y=4260671.25
21. X=501284.30 Y=4260664.92
22. X=501280.04 Y=4260660.38
23. X=501267.78 Y=4260647.29
24. X=501267.74 Y=4260647.25

ΤΜΗΜΑ Α3

1. X=501683.78 Y=4260620.07
2. X=501671.14 Y=4260632.94
3. X=501672.25 Y=4260635.75
4. X=501670.98 Y=4260641.89
5. X=501668.86 Y=4260644.64
6. X=501663.15 Y=4260646.12
7. X=501658.87 Y=4260645.44
8. X=501645.67 Y=4260658.89
9. X=501635.04 Y=4260669.73
10. X=501651.37 Y=4260675.31
11. X=501655.72 Y=4260665.61
12. X=501664.53 Y=4260654.80
13. X=501676.91 Y=4260644.32
14. X=501686.74 Y=4260641.11
15. X=501691.96 Y=4260637.24
16. X=501694.42 Y=4260634.84
17. X=501695.42 Y=4260629.72

ΤΜΗΜΑ Α4

1. X=501264.60 Y=4260642.11
2. X=501262.49 Y=4260638.66
3. X=501253.73 Y=4260640.51
4. X=501251.37 Y=4260642.14
5. X=501251.72 Y=4260646.83
6. X=501253.10 Y=4260650.10

ΑΛΙΒΕΡΙ ΝΟΕΜΒΡΙΟΣ 2023

Η ΣΥΝΤΑΚΤΡΙΑ

ΑΓΓΕΛΙΚΗ ΓΚΟΤΖΑΜΑΝΗ

ΔΑΣΠΛΟΓΟΣ

PARASKEVI GIANNOPOULOU
13/12/2024 12:59

ΤΟΠΟΓΡΑΦΙΚΟ ΔΙΑΓΡΑΜΜΑ ΕΚΤΑΣΕΩΣ
ΠΟΥ ΠΡΟΤΕΙΝΕΤΑΙ ΓΙΑ ΜΕΡΙΚΗ ΑΝΑΚΛΗΣΗ
ΤΗΣ ΥΠ' ΑΡΙΘ. 5812/23-11-2007 ΑΠΟΦΑΣΗΣ Γ.Γ.Π.Σ.Ε
(ΦΕΚ 664/Δ΄/14-12-08)
ΚΛΙΜΑΚΑΣ 1 : 10.000
ΝΟΜΟΣ : ΕΥΒΟΙΑΣ
ΔΑΣΑΡΧΕΙΟ : ΑΛΙΒΕΡΙΟΥ
ΔΗΜΟΣ : ΚΥΜΗΣ - ΑΛΙΒΕΡΙΟΥ
Δ.Ε : ΤΑΜΥΝΕΩΝ
Τ.Κ : ΤΡΑΧΗΛΙΟΥ & ΑΓΙΟΥ ΛΟΥΚΑ
ΘΕΣΕΙΣ : " ΑΓΙΟΣ ΑΘΑΝΑΣΙΟΣ - ΜΑΝΤΡΕΣ κ.λ.π"

----- : ΟΡΙΑ ΟΤΑ

ΤΜΗΜΑΤΑ ΥΠΟ ΣΤΟΙΧΕΙΑ:
A1= 161.129,87 τ.μ
A2= 16.812,02 τ.μ
A3 = 824,92 τ.μ
A4 = 1.112,73 τ.μ

ΣΥΝΟΛΙΚΟ ΕΜΒΑΔΟΝ ΕΚΤΑΣΗΣ ΠΟΥ ΠΡΟΤΕΙΝΕΤΑΙ ΓΙΑ ΑΝΑΚΛΗΣΗ ΑΝΑΔΑΣΩΤΕΟΥ A1+A2+A3+A4 = 179.879,54 τ.μ

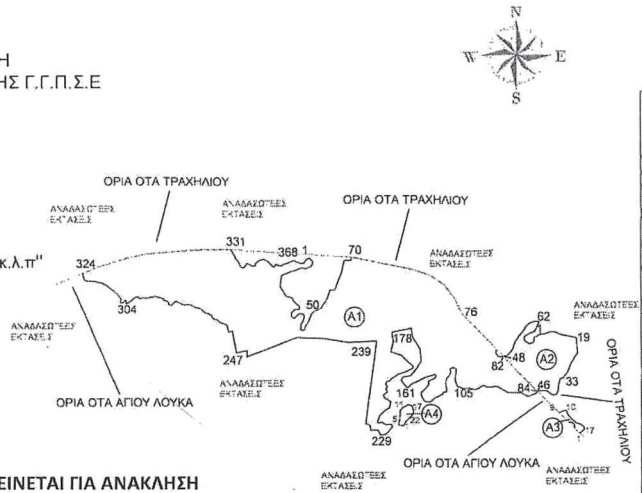

ΚΑΤΑΤΟΠΙΣΤΙΚΟΣ ΧΑΡΤΗΣ ΓΥΣ ΑΡΙΘ. 029 ΑΛΙΒΕΡΙΟΥ & 178 ΚΥΜΗΣ
ΚΛΙΜΑΚΑΣ 1:50.000 ΣΕ ΚΛΙΜΑΚΑ 1:10.000

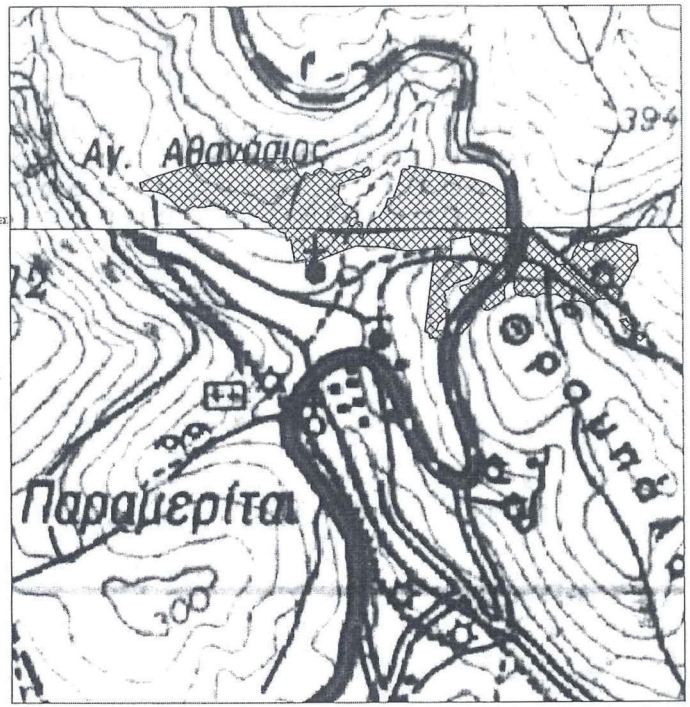

ΕΘΝΙΚΟ ΤΥΠΟΓΡΑΦΕΙΟ
Για τεχνικούς λόγους στο σχεδιάγραμμα, από το ηλεκτρονικό αρχείο, έγινε σμίκρυνση κατά ποσοστό 83%

Ακολουθεί τεύχος συντεταγμένων.

ΘΕΩΡΗΘΗΚΕ
& ανήκει στην υπ' αριθμ.
620027/13-12-2024 απόφαση
μας
13-12-2024
Με εντολή Γενικού Γραμματέα Δασών
Η Προϊσταμένη Επιθεώρησης Εφαρμογής
Δασικής Πολιτικής Θεσσαλίας - Στερεάς Ελλάδας

Ζωή Φτίκα
Δασολόγος

ΕΛΕΓΧΘΗΚΕ
Αλιβέρι, Νοέμβριος 2023
Ο Δασάρχης & α.α

Παρασκευή Σπυρούλη
Δασολόγος

Αλιβέρι, Νοέμβριος 2023
Η Συντάκτρια

Αγγελική Γκατζαμάνη
Δασολόγος

Η απόφαση αυτή να δημοσιευθεί στην Εφημερίδα της Κυβερνήσεως.

Χαλκίδα, 13 Δεκεμβρίου 2024

Με εντολή Γενικού Γραμματέα Δασών
Η Προϊσταμένη της Επιθεώρησης Εφαρμογής
Δασικής Πολιτικής Θεσσαλίας - Στερεάς Ελλάδας

ΖΩΗ ΦΤΙΚΑ

ΕΘΝΙΚΟ ΤΥΠΟΓΡΑΦΕΙΟ

Το Εθνικό Τυπογραφείο αποτελεί δημόσια υπηρεσία υπαγόμενη στην Προεδρία της Κυβέρνησης και έχει την ευθύνη τόσο για τη σύνταξη, διαχείριση, εκτύπωση και κυκλοφορία των Φύλλων της Εφημερίδας της Κυβερνήσεως (ΦΕΚ), όσο και για την κάλυψη των εκτυπωτικών - εκδοτικών αναγκών του δημοσίου και του ευρύτερου δημόσιου τομέα (ν. 3469/2006/Α΄ 131 και π.δ. 29/2018/Α΄58).

1. ΦΥΛΛΟ ΤΗΣ ΕΦΗΜΕΡΙΔΑΣ ΤΗΣ ΚΥΒΕΡΝΗΣΕΩΣ (ΦΕΚ)

• Τα **ΦΕΚ σε ηλεκτρονική μορφή** διατίθενται δωρεάν στο **www.et.gr**, την επίσημη ιστοσελίδα του Εθνικού Τυπογραφείου. Όσα ΦΕΚ δεν έχουν ψηφιοποιηθεί και καταχωριστεί στην ανωτέρω ιστοσελίδα, ψηφιοποιούνται και αποστέλλονται επίσης δωρεάν με την υποβολή αίτησης, για την οποία αρκεί η συμπλήρωση των αναγκαίων στοιχείων σε ειδική φόρμα στον ιστότοπο www.et.gr.

• Τα **ΦΕΚ σε έντυπη μορφή** διατίθενται σε μεμονωμένα φύλλα είτε απευθείας από το Τμήμα Πωλήσεων και Συνδρομητών, είτε ταχυδρομικά με την αποστολή αιτήματος παραγγελίας μέσω των ΚΕΠ, είτε με ετήσια συνδρομή μέσω του Τμήματος Πωλήσεων και Συνδρομητών. Το κόστος ενός ασπρόμαυρου ΦΕΚ από 1 έως 16 σελίδες είναι 1,00 €, αλλά για κάθε επιπλέον οκτασέλιδο (ή μέρος αυτού) προσαυξάνεται κατά 0,20 €. Το κόστος ενός έγχρωμου ΦΕΚ από 1 έως 16 σελίδες είναι 1,50 €, αλλά για κάθε επιπλέον οκτασέλιδο (ή μέρος αυτού) προσαυξάνεται κατά 0,30 €. Το τεύχος Α.Σ.Ε.Π. διατίθεται δωρεάν.

• **Τρόποι αποστολής κειμένων προς δημοσίευση:**

Α. Τα κείμενα προς δημοσίευση στο ΦΕΚ, από τις υπηρεσίες και τους φορείς του δημοσίου, αποστέλλονται ηλεκτρονικά στη διεύθυνση **webmaster.et@et.gr** με χρήση προηγμένης ψηφιακής υπογραφής και χρονοσήμανσης.

Β. Κατ’ εξαίρεση, όσοι πολίτες δεν διαθέτουν προηγμένη ψηφιακή υπογραφή μπορούν είτε να αποστέλλουν ταχυδρομικά, είτε να καταθέτουν με εκπρόσωπό τους κείμενα προς δημοσίευση εκτυπωμένα σε χαρτί στο Τμήμα Παραλαβής και Καταχώρισης Δημοσιευμάτων.

• Πληροφορίες, σχετικά με την αποστολή/κατάθεση εγγράφων προς δημοσίευση, την ημερήσια κυκλοφορία των Φ.Ε.Κ., με την πώληση των τευχών και με τους ισχύοντες τιμοκαταλόγους για όλες τις υπηρεσίες μας, περιλαμβάνονται στον ιστότοπο (www.et.gr). Επίσης μέσω του ιστότοπου δίδονται πληροφορίες σχετικά με την πορεία δημοσίευσης των εγγράφων, με βάση τον Κωδικό Αριθμό Δημοσιεύματος (ΚΑΔ). Πρόκειται για τον αριθμό που εκδίδει το Εθνικό Τυπογραφείο για όλα τα κείμενα που πληρούν τις προϋποθέσεις δημοσίευσης.

2. ΕΚΤΥΠΩΤΙΚΕΣ - ΕΚΔΟΤΙΚΕΣ ΑΝΑΓΚΕΣ ΤΟΥ ΔΗΜΟΣΙΟΥ

Το Εθνικό Τυπογραφείο ανταποκρινόμενο σε αιτήματα υπηρεσιών και φορέων του δημοσίου αναλαμβάνει να σχεδιάσει και να εκτυπώσει έντυπα, φυλλάδια, βιβλία, αφίσες, μπλοκ, μηχανογραφικά έντυπα, φακέλους για κάθε χρήση, κ.ά.

Επίσης σχεδιάζει ψηφιακές εκδόσεις, λογότυπα και παράγει οπτικοακουστικό υλικό.

Ταχυδρομική Διεύθυνση: Καποδιστρίου 34, τ.κ. 10432, Αθήνα	Ιστότοπος: **www.et.gr**
ΤΗΛΕΦΩΝΙΚΟ ΚΕΝΤΡΟ: 210 5279000 - fax: 210 5279054	Πληροφορίες σχετικά με την λειτουργία του ιστότοπου: **helpdesk.et@et.gr**
ΕΞΥΠΗΡΕΤΗΣΗ ΚΟΙΝΟΥ **Πωλήσεις - Συνδρομές:** (Ισόγειο, τηλ. 210 5279178 - 180) **Πληροφορίες:** (Ισόγειο, Γρ. 3 και τηλεφ. κέντρο 210 5279000) **Παραλαβή Δημ. Ύλης:** (Ισόγειο, τηλ. 210 5279167, 210 5279139)	Αποστολή ψηφιακά υπογεγραμμένων εγγράφων προς δημοσίευση στο ΦΕΚ: **webmaster.et@et.gr**
Ωράριο για το κοινό: Δευτέρα ως Παρασκευή: 8:00 - 13:30	Πληροφορίες για γενικό πρωτόκολλο και αλληλογραφία: **grammateia@et.gr**

Πείτε μας τη γνώμη σας,

για να βελτιώσουμε τις υπηρεσίες μας, συμπληρώνοντας την ειδική φόρμα στον ιστότοπό μας.

04009483112240044