



# ΕΦΗΜΕΡΙΔΑ ΤΗΣ ΚΥΒΕΡΝΗΣΕΩΣ ΤΗΣ ΕΛΛΗΝΙΚΗΣ ΔΗΜΟΚΡΑΤΙΑΣ

2 Δεκεμβρίου 2024

ΤΕΥΧΟΣ ΤΕΤΑΡΤΟ

Αρ. Φύλλου 843

## ΠΕΡΙΕΧΟΜΕΝΑ

### ΑΠΟΦΑΣΕΙΣ

- 1 Κήρυξη, ως αναδασωτέας, εκτάσεως δασικού, εν γένει, χαρακτήρα, συνολικού εμβαδού 25.976,25 τ.μ., στη θέση «Νοτιοδυτικά οικισμού Καρυδιάς», του Δήμου Κομοτηνής της Π.Ε. Ροδόπης, λόγω εκδήλωσης δασικής πυρκαγιάς.

### ΑΝΑΚΟΙΝΩΣΕΙΣ

- 2 Πρόσκληση προς άγνωστους ιδιοκτήτες και φερόμενους ιδιοκτήτες αγνώστου διαμονής για επικίνδυνες κατασκευές.

### ΑΠΟΦΑΣΕΙΣ

Αριθμ. 581766

(1)

Κήρυξη, ως αναδασωτέας, εκτάσεως δασικού, εν γένει, χαρακτήρα, συνολικού εμβαδού 25.976,25 τ.μ., στη θέση «Νοτιοδυτικά οικισμού Καρυδιάς», του Δήμου Κομοτηνής της Π.Ε. Ροδόπης, λόγω εκδήλωσης δασικής πυρκαγιάς.

Ο ΓΕΝΙΚΟΣ ΓΡΑΜΜΑΤΕΑΣ ΔΑΣΩΝ ΤΟΥ  
ΥΠΟΥΡΓΕΙΟΥ ΠΕΡΙΒΑΛΛΟΝΤΟΣ ΚΑΙ ΕΝΕΡΓΕΙΑΣ

Έχοντας υπόψη:

1. Την παρ. 1 του άρθρου 24 και τη σχετική ερμηνευτική δήλωση, καθώς και την παρ. 3 του άρθρου 117 του Συντάγματος της Ελλάδας.

2. Τον ν. 4915/2022 (Α' 63).

3. Τον ν. 4824/2021 «Κύρωση: α) της από 5.8.2021 Πράξης Νομοθετικού Περιεχομένου (Α' 138), «Εκτακτα μέτρα για την αντιμετώπιση του κινδύνου πυρκαγιών» και β) της από 13.8.2021 Πράξης Νομοθετικού Περιεχομένου (Α' 143), «Εκτακτα μέτρα για την αποτελεσματική προστασία και την ταχεία αποκατάσταση του φυσικού περιβάλλοντος, την άμεση στήριξη των πληγέντων από

τις πυρκαγιές του Ιουλίου/Αυγούστου 2021 και συναφείς διατάξεις» και άλλες διατάξεις» (Α' 156).

4. Τον ν. 4727/2020 «Ψηφιακή Διακυβέρνηση (Ενσωμάτωση στην Ελληνική Νομοθεσία της Οδηγίας (ΕΕ) 2016/2102 και της Οδηγίας (ΕΕ) 2019/1024) Ηλεκτρονικές Επικοινωνίες (Ενσωμάτωση στο Ελληνικό Δίκαιο της Οδηγίας (ΕΕ) 2018/1972) και άλλες διατάξεις» (Α' 184).

5. Τον ν. 4622/2019 (Α' 133), «Επιτελικό Κράτος: οργάνωση, λειτουργία και διαφάνεια της Κυβέρνησης, των κυβερνητικών οργάνων και της κεντρικής δημόσιας διοίκησης», σε συνδυασμό με τις διατάξεις του άρθρου 90 του «Κώδικα Νομοθεσίας για την Κυβέρνηση και τα κυβερνητικά όργανα», που κυρώθηκε με το άρθρο πρώτο του π.δ. 63/2005 (Α' 98).

6. Τον ν. 998/1979 «Περί προστασίας των δασών και δασικών εν γένει εκτάσεων της Χώρας» (Α' 289) και ιδίως το άρθρο 38, καθώς και τα άρθρα 41 και 70.

7. Το π.δ. 6/2022 «Σύσταση και μετονομασία Γενικών Γραμματειών, σύσταση Ειδικής Γραμματείας, μεταφορά υπηρεσιών και αρμοδιοτήτων» (Α' 17).

8. Το π.δ. 81/2019 «Σύσταση, συγχώνευση μετονομασία και κατάργηση Υπουργείων και καθορισμός των αρμοδιοτήτων τους - Μεταφορά υπηρεσιών και αρμοδιοτήτων μεταξύ Υπουργείων» (Α' 119).

9. Το π.δ. 132/2017, «Οργανισμός Υπουργείου Περιβάλλοντος και Ενέργειας (Υ.Π.ΕΝ.)» (Α' 160).

10. Το π.δ. 70/2015 (Α' 114).

11. Την υπό στοιχεία ΥΠΕΝ/ΥΠΡΓ/79859/5910/25-07-2023 κοινή απόφαση του Πρωθυπουργού και του Υπουργού Περιβάλλοντος και Ενέργειας, «Διορισμός Γενικού Γραμματέα Δασών του Υπουργείου Περιβάλλοντος και Ενέργειας» (Υ.Ο.Δ.Δ. 745).

12. Την υπό στοιχεία ΥΠΕΝ/ΔΔΥ/48478/3594/16.05.2022 κοινή υπουργική απόφαση «Καθορισμός των διοικητικών λεπτομερειών μεταφοράς των δασικών υπηρεσιών, του αντίστοιχου προσωπικού και λοιπών θεμάτων της παρ. 5 του άρθρου τρίτου της από 13-08-2021 Πράξης Νομοθετικού Περιεχομένου (Α' 143) η οποία κυρώθηκε με το άρθρο 2 του ν. 4824/2021» (Β' 2415).

13. Την υπό στοιχεία ΥΠΕΝ/ΔΔΥ/35791/3437/19-04-2023 (ΑΔΑ: 99Θ94653Π8-ΡΒΙ) απόφαση του Υπουργού Περιβάλλοντος και Ενέργειας, με θέμα «Τοποθέτηση Προϊσταμένων στις Διευθύνσεις Δασών και τα Δασαρχεία, της Επιθεώρησης Εφαρμογής Δασικής Πολιτικής Μακεδονίας-Θράκης του ΥΠΕΝ».

14. Την υπό στοιχεία ΥΠΕΝ/ΔΝΕΠ/83988/2740/25-08-2022 απόφαση του Υπουργού Περιβάλλοντος και Ενέργειας, του Υφυπουργού Περιβάλλοντος και Ενέργειας και του Γενικού Γραμματέα Δασών του Υπουργείου Περιβάλλοντος και Ενέργειας «Εξουσιοδότηση υπογραφής «Με εντολή Υπουργού» του Υπουργού Περιβάλλοντος και Ενέργειας, «Με εντολή Υφυπουργού» του Υφυπουργού Περιβάλλοντος και Ενέργειας και «Με εντολή Γενικού Γραμματέα Δασών» του Γενικού Γραμματέα Δασών του Υπουργείου Περιβάλλοντος και Ενέργειας, κατά λόγο αρμοδιότητας, στον Προϊστάμενο της Γενικής Διεύθυνσης Δασών και Δασικού Περιβάλλοντος της Γενικής Γραμματείας Δασών του Υ.Π.Ε.Ν., στους Προϊστάμενους των Επιθεωρήσεων Εφαρμογής Δασικής Πολιτικής και στους Προϊστάμενους των Διευθύνσεων, Δασαρχείων και Τμημάτων που υπάγονται σε αυτές» (Β' 4528).

15. Την υπό στοιχεία ΥΠΕΝ/ΔΔΥ/70401/5167/06-07-2022 (ΑΔΑ: Ω8ΔΡ4653Π8-7ΨΡ) απόφαση Υπουργού Περιβάλλοντος και Ενέργειας, με θέμα «Τοποθέτηση Προϊσταμένων σε θέσεις ευθύνης επιπέδου Γενικής Διεύθυνσης στις Επιθεωρήσεις Εφαρμογής Δασικής Πολιτικής του ΥΠΕΝ».

16. Την υπό στοιχεία ΥΠΕΝ/Δ.Δ.Υ./62511/4542/17-06-2022 (Β' 3145 και ΑΔΑ: ΩΔΑΕ4653Π8-ΙΒΥ) διαπιστωτική πράξη του Υπουργού Περιβάλλοντος και Ενέργειας, περί κατάταξης και τοποθέτησης του προσωπικού των Περιφερειακών Δασικών Υπηρεσιών, του Υπουργείου Περιβάλλοντος και Ενέργειας.

17. Τον μερικώς κυρωμένο Δασικό Χάρτη των Δημοτικών και Τοπικών Κοινοτήτων Δήμων Κομοτηνής, Ιάσμου, Μαρωνείας-Σαπών και Αρριανών, Π.Ε. Ροδόπης, ο οποίος κυρώθηκε μερικώς με την υπ' αρ. 367908/18-10-2022 (Δ' 885 και ΑΔΑ: ΩΖΜ04653Π8-ΤΞΔ) απόφαση του Γενικού Γραμματέα Δασών.

18. Την υπ' αρ. 341396/06-10-2022 (ΑΔΑ: 69ΔΙ4653Π8-ΖΔΚ) απόφαση της αναπληρώτριας Προϊσταμένης της Διεύθυνσης Δασών Ροδόπης, περί θεώρησης προς κύρωση του δασικού χάρτη της Διεύθυνσης Δασών Ροδόπης, με την οποία εγκρίθηκε το θεματικό περιεχόμενο και η βάση γεωχωρικών δεδομένων του εν θέματι δασικού χάρτη.

19. Τις υπ' αρ. 160417/1180/8-7-1980, 182447/3049/24-9-1980, 154659/24-5-1982 εγκυκλίου διαταγές του Υπουργείου Γεωργίας.

20. Την υπ' αρ. 21638/11-4-2018 εγκύκλιο διαταγή της Γενικής Διεύθυνσης Δασών και Αγροτικών Υποθέσεων Α.Δ.Μ.-Θ., με την οποία ορίζεται η διαδικασία έκδοσης απόφασης κήρυξης αναδασωτέων εκτάσεων.

21. Το υπό στοιχεία Δ.Υ./15-11-2024 έγγραφο της Διεύθυνσης Δασών Ροδόπης, με το οποίο, η εν λόγω Υπηρεσία λαμβάνοντας υπόψη το γεγονός του ότι, η εν θέματι, δασικού εν γένει χαρακτήρα, έκταση, συνολικού εμβαδού 25.976,75 τ.μ., στη θέση «Νοτιοδυτικά οικισμού

Καρυδιάς», του Δήμου Κομοτηνής της Π.Ε. Ροδόπης, η οποία αντιστοιχεί στο άθροισμα των εμβαδών των εκτάσεων των πολυγώνων Ε1 και Ε2, ήτοι: Ε1, με εμβαδόν 15.824,51 τ.μ. και στοιχεία κορυφών 1,2,3,...,29,30,31,1, και Ε2, με εμβαδόν 10.152,24 τ.μ. και στοιχεία κορυφών 32,33,34,...,127,128,129,32, όπως αυτές αποτυπώνονται στα συνημμένα στο εν λόγω έγγραφο, τοπογραφικό διάγραμμα κλίμακας 1:4000, σε σύστημα συντεταγμένων ΕΓΣΑ '87, και στο απόσπασμα χάρτη Γ.Υ.Σ. κλίμακας 1:50000, και η οποία εμφανίζεται στον θεωρημένο και στον μερικώς κυρωμένο Δασικό Χάρτη των Δημοτικών και Τοπικών Κοινοτήτων Δήμων Κομοτηνής, Ιάσμου, Μαρωνείας-Σαπών και Αρριανών, Π.Ε. Ροδόπης (εδάφια 17ο και 18ο των έχοντας υπόψη), ως έκταση δασικού, εν γένει, χαρακτήρα, υπαγόμενη στις διατάξεις της δασικής νομοθεσίας και εντός ορίων εποικισμού, προσφάτως καταστράφηκε από δασική πυρκαγιά και την ανάγκη ένταξης της συγκεκριμένης καείσας, δασικού εν γένει χαρακτήρα, έκτασης, συνολικού εμβαδού 25.976,75 τ.μ., σε καθεστώς αυξημένης προστασίας, προκειμένου να επιτευχθεί η επανεγκατάσταση της προϋπάρχουσας δασικής βλάστησης και να αποκλεισθεί, τόσο η περαιτέρω υποβάθμιση αυτής, όσο και η χρήση της συγκεκριμένης καείσας έκτασης για κάθε άλλο σκοπό, εισηγείται την κήρυξη της ως άνω περιγραφόμενης καείσας έκτασης, συνολικού εμβαδού 25.976,75 τ.μ., στη θέση «Νοτιοδυτικά οικισμού Καρυδιάς», του Δήμου Κομοτηνής της Π.Ε. Ροδόπης, ως αναδασωτέας, αποφασίζουμε:

Κηρύσσουμε, ως αναδασωτέα, τη δημόσια, δασικού εν γένει χαρακτήρα έκταση, συνολικού εμβαδού είκοσι πέντε χιλιάδων εννιακοσίων εβδομήντα έξι τετραγωνικών μέτρων και εβδομήντα πέντε τετραγωνικών εκατοστών (25.976,75 τ.μ.), που βρίσκεται στη θέση «Νοτιοδυτικά του οικισμού Καρυδιάς», του Δήμου Κομοτηνής της Π.Ε. Ροδόπης, η οποία στον θεωρημένο και στον μερικώς κυρωμένο Δασικό Χάρτη των Δημοτικών και Τοπικών Κοινοτήτων Δήμων Κομοτηνής, Ιάσμου, Μαρωνείας-Σαπών και Αρριανών, Π.Ε. Ροδόπης (εδάφια 17ο και 18ο των έχοντας υπόψη), εμφανίζεται ως έκταση δασικού, εν γένει, χαρακτήρα υπαγόμενη στις διατάξεις της δασικής νομοθεσίας και εντός ορίων εποικισμού και προσφάτως καταστράφηκε από δασική πυρκαγιά, με σκοπό αφενός, να προστατευθεί η προσφάτως καταστραφείσα δασική βλάστηση, αποτελούμενη από αείφυλλα-πλατύφυλλα και να επιτευχθεί η επανεγκατάσταση της προϋπάρχουσας δασικής βλάστησης και να αποκλεισθεί, τόσο η περαιτέρω υποβάθμιση αυτής, όσο και η χρήση της συγκεκριμένης καείσας έκτασης για κάθε άλλο σκοπό.

Οι εκτάσεις Ε1 και Ε2 συνολικού εμβαδού 25.976,75 τ.μ., όπως αυτές αποτυπώνονται στο Τοπογραφικό διάγραμμα κλίμακας 1:4000, μαζί με τις συντεταγμένες των κορυφών τους, οι οποίες αναφέρονται στον πίνακα συντεταγμένων σε σύστημα ΕΓΣΑ '87 και σημειώνονται στο απόσπασμα χάρτη Γ.Υ.Σ. κλίμακας 1:50000, τα οποία συνοδεύουν και αποτελούν αναπόσπαστο μέρος της παρούσας απόφασης, έχουν όρια:

ΕΚΤΑΣΗ Ε1

ΒΟΡΕΙΑ: Ασφαλτόδρομος.

ΝΟΤΙΑ: Χορτολιβαδική έκταση.

ΑΝΑΤΟΛΙΚΑ: Αγροτικές εκτάσεις.

ΔΥΤΙΚΑ: Χορτολιβαδική έκταση.

ΕΚΤΑΣΗ Ε2

ΒΟΡΕΙΑ: Ασφαλτόδρομος.

ΝΟΤΙΑ: Ρέμα και αγροί.

ΑΝΑΤΟΛΙΚΑ: Αγροτικές εκτάσεις.

ΔΥΤΙΚΑ: Αγροτικές εκτάσεις.

Κατά της παρούσας, επιτρέπεται η υποβολή αίτησης ακύρωσης στο Τριμελές Διοικητικό Εφετείο Θεσσαλονίκης, μέσα σε προθεσμία εξήντα (60) ημερών, η οποία

αρχίζει από την επομένη της δημοσίευσής της [άρθρο 1 του ν. 702/1977 (Α' 268), παρ. 1 του άρθρου 47 του ν. 3900/2010 (Α' 213) και άρθρο 46 του π.δ. 18/1989 (Α' 8)].

Επίσης, κατά της παρούσας απόφασης, επιτρέπεται η υποβολή αίτησης ανάκλησης ή τροποποίησης της παρούσης, προς τον Γενικό Γραμματέα Δασών, από οποιονδήποτε έχει έννομο συμφέρον, σύμφωνα με τις διατάξεις της παρ. 4 του άρθρου 44 του ν. 998/1979.

Με την παρούσα απόφαση δεν προκαλείται δαπάνη σε βάρος του κρατικού προϋπολογισμού.

ΕΛΛΗΝΙΚΗ ΔΗΜΟΚΡΑΤΙΑ  
ΥΠΟΥΡΓΕΙΟ ΠΕΡΙΒΑΛΛΟΝΤΟΣ ΚΑΙ ΕΝΕΡΓΕΙΑΣ  
ΕΠΙΘΕΩΡΗΣΗ ΕΦΑΡΜΟΓΗΣ ΔΑΣΙΚΗΣ ΠΟΛΙΤΙΚΗΣ  
ΜΑΚΕΔΟΝΙΑΣ - ΘΡΑΚΗΣ  
ΔΙΕΥΘΥΝΣΗ ΔΑΣΩΝ ΡΟΔΟΠΗΣ

Συνοδεύει και αποτελεί αναπόσπαστο μέρος  
της υπ' αριθ. 581766 / 23-11-2024  
Απόφασης του Γενικού Γραμματέα Δασών

ΤΟΠΟΓΡΑΦΙΚΟ ΔΙΑΓΡΑΜΜΑ  
ΕΚΤΑΣΗΣ ΕΜΒΑΔΟΥ 25.976,75 τ.μ. ΣΤΗΝ ΠΕΡΙΟΧΗ ΚΑΡΥΔΙΑΣ  
ΔΗΜΟΥ ΚΟΜΟΤΗΝΗΣ, Π.Ε. ΡΟΔΟΠΗΣ  
ΠΟΥ ΚΥΡΗΣΣΕΤΑΙ ΑΝΑΔΑΣΩΤΕΑ ΛΟΓΩ ΠΥΡΚΑΓΙΑΣ

ΚΛΙΜΑΚΑ 1 : 4.000

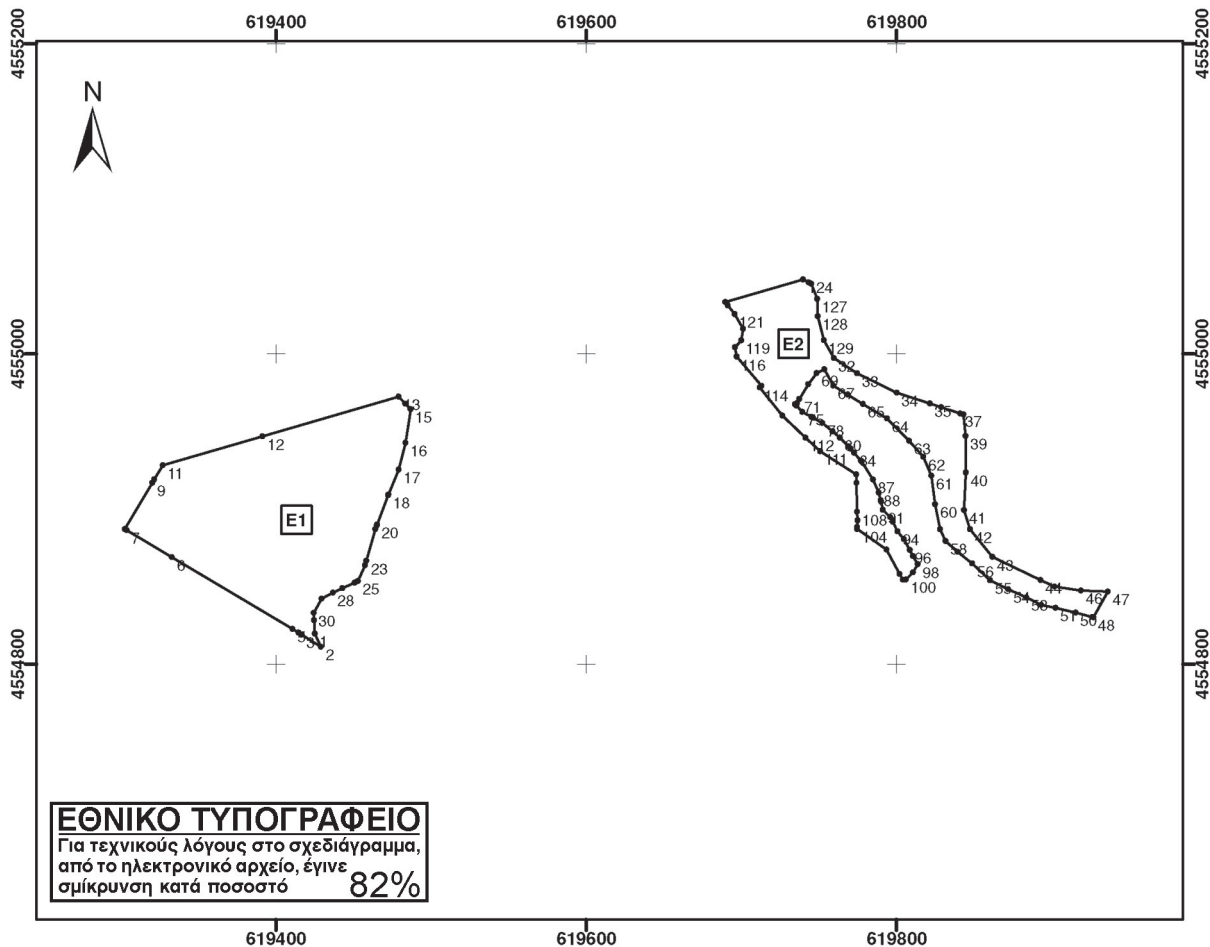

Κομοτηνή - - 2024  
Η συντάκτρια

Τύρου Χάρης  
Δασολόγος

Κομοτηνή - - 2024  
Η Προϊσταμένη  
της Δ/σης Δασών Ροδόπης

MARINA GKOTZARIDOU  
25/11/2024 09:16

Γκοτζαρίδου Μαρίνα  
MSc Δασολόγος

Θεσσαλονίκη - - 2024  
Μ.Ε.Γ.Δ.  
Ο Προϊστάμενος Επιθεώρησης Εφαρμογής  
Δασικής Πολιτικής Μακεδονίας - Θράκης

Δρ. Νικήτας Φραγκισκάκης  
Δασολόγος

ΕΛΛΗΝΙΚΗ ΔΗΜΟΚΡΑΤΙΑ

ΥΠΟΥΡΓΕΙΟ ΠΕΡΙΒΑΛΛΟΝΤΟΣ ΚΑΙ ΕΝΕΡΓΕΙΑΣ

ΕΠΙΘΕΩΡΗΣΗ ΕΦΑΡΜΟΓΗΣ ΜΑΚΕΔΟΝΙΑΣ - ΘΡΑΚΗΣ

ΔΙΕΥΘΥΝΣΗ ΔΑΣΩΝ ΡΟΔΟΠΗΣ

Συνοδεύει και αποτελεί αναπόσπαστο μέρος της

υπ' αριθ. / - 2024 απόφασης του Γενικού

581766/23-11-2024 Γραμματέα Δασών

ΠΙΝΑΚΑΣ ΣΥΝΤΕΤΑΓΜΕΝΩΝ ΕΓΣΑ '87											
Ε1 (1 - 31) = 15.824,51 τ.μ.			Ε2 (32 - 129) = 10.152,24 τ.μ.			A/A	X	Y	A/A	X	Y
A/A	X	Y	A/A	X	Y	63	619808,21	4554943,95	96	619808,62	4554873,51
1	619425,12	4554819,56	32	619759,55	4554997,21	64	619793,99	4554958,28	97	619810,73	4554869,54
2	619429,11	4554811,24	33	619774,70	4554987,51	65	619778,41	4554967,63	98	619813,78	4554864,25
3	619416,64	4554819,03	34	619800,16	4554974,96	66	619768,48	4554973,64	99	619810,73	4554859,09
4	619414,69	4554820,25	35	619821,49	4554967,98	67	619759,16	4554979,52	100	619806,10	4554854,59
5	619410,82	4554822,67	36	619828,83	4554965,58	68	619753,40	4554989,93	101	619804,25	4554854,33
6	619333,09	4554868,96	37	619841,04	4554961,51	69	619748,62	4554987,60	102	619802,04	4554858,11
7	619303,89	4554886,35	38	619843,16	4554960,80	70	619743,10	4554980,25	103	619793,65	4554873,80
8	619302,67	4554886,97	39	619844,53	4554946,99	71	619737,34	4554970,82	104	619774,70	4554887,27
9	619320,50	4554916,90	40	619844,69	4554923,43	72	619735,87	4554968,12	105	619774,57	4554887,08
10	619321,72	4554918,96	41	619843,62	4554899,21	73	619734,57	4554967,49	106	619774,68	4554888,45
11	619327,21	4554928,19	42	619847,48	4554886,78	74	619735,48	4554966,67	107	619775,01	4554892,69
12	619391,51	4554946,85	43	619861,85	4554868,99	75	619739,29	4554962,60	108	619774,60	4554898,11
13	619479,23	4554972,30	44	619892,89	4554854,14	76	619745,14	4554959,34	109	619774,29	4554916,77
14	619483,48	4554967,85	45	619901,73	4554849,91	77	619746,28	4554958,71	110	619774,20	4554922,19
15	619486,90	4554964,27	46	619918,95	4554847,46	78	619752,17	4554955,43	111	619750,75	4554937,15
16	619483,62	4554942,49	47	619936,26	4554846,79	79	619758,77	4554950,06	112	619741,31	4554946,02
17	619479,20	4554925,29	48	619926,93	4554830,18	80	619763,49	4554945,97	113	619726,31	4554960,10
18	619472,48	4554909,24	49	619926,25	4554830,34	81	619763,51	4554945,95	114	619711,77	4554978,28
19	619472,36	4554908,93	50	619915,53	4554833,22	82	619769,09	4554940,32	115	619713,05	4554979,39
20	619465,30	4554889,97	51	619902,51	4554836,24	83	619770,50	4554938,89	116	619697,02	4554998,02
21	619465,11	4554889,47	52	619893,43	4554838,09	84	619772,84	4554936,15	117	619696,99	4554998,20
22	619464,12	4554886,80	53	619883,72	4554843,04	85	619777,14	4554931,08	118	619695,88	4555004,22
23	619458,39	4554866,54	54	619872,09	4554848,24	86	619777,64	4554930,49	119	619699,92	4555008,63
24	619457,56	4554863,61	55	619860,29	4554853,97	87	619784,92	4554918,79	120	619701,23	4555016,04
25	619452,97	4554853,46	56	619848,79	4554864,78	88	619788,62	4554910,45	121	619695,69	4555025,61
26	619450,91	4554852,53	57	619839,44	4554872,29	89	619789,95	4554905,55	122	619691,39	4555031,08
27	619442,86	4554848,87	58	619831,63	4554879,20	90	619790,21	4554904,57	123	619689,60	4555033,36
28	619436,75	4554846,09	59	619828,20	4554886,79	91	619791,29	4554899,31	124	619739,75	4555047,92
29	619429,54	4554842,16	60	619825,02	4554902,97	92	619796,18	4554894,68	125	619743,35	4555046,03
30	619424,46	4554832,99	61	619822,56	4554921,35	93	619797,63	4554891,74	126	619745,07	4555045,12
31	619424,70	4554828,20	62	619817,29	4554933,66	94	619800,68	4554885,55	127	619748,83	4555035,43
						95	619804,78	4554880,52	128	619749,20	4555024,20
									129	619753,14	4555008,84

$$E_{\text{αυαδ}} = E_1 + E_2 = 15.824,51 + 10.152,24 = 25.976,75 \mu^2$$

Κομοτηνή..... - ..... - 2024  
Η ΣυντάκτριαΤύρου Χάρης  
ΔασολόγοςΚομοτηνή..... - ..... - 2024  
Η Προϊσταμένη  
της Δ/σης Δασών ΡοδόπηςMARINA GKOTZARIDOU  
25/11/2024 09:18Γκοτζαρίδου Μαρίνα  
MSc Δασολόγος

Θεσσαλονίκη.....-.....-2024

Μ.Ε.Γ.Γ.Δ.

Ο Προϊστάμενος

Επιθεώρησης Εφαρμογής Δασικής Πολιτικής  
Μακεδονίας - ΘράκηςΔρ. Νικήτας Φραγκισκάκης  
Δασολόγος

ΕΛΛΗΝΙΚΗ ΔΗΜΟΚΡΑΤΙΑ  
ΥΠΟΥΡΓΕΙΟ ΠΕΡΙΒΑΛΛΟΝΤΟΣ & ΕΝΕΡΓΕΙΑΣ  
ΕΠΙΘΕΩΡΗΣΗ ΕΦΑΡΜΟΓΗΣ ΔΑΣΙΚΗΣ  
ΠΟΛΙΤΙΚΗΣ ΜΑΚΕΔΟΝΙΑΣ - ΘΡΑΚΗΣ  
ΔΙΕΥΘΥΝΣΗ ΔΑΣΩΝ ΡΟΔΟΠΗΣ

**ΕΘΝΙΚΟ ΤΥΠΟΓΡΑΦΕΙΟ**  
Για τεχνικούς λόγους στο σχεδιάγραμμα,  
από το ηλεκτρονικό αρχείο, έγινε  
σμίκρυνση κατά ποσοστό **82%**

**ΑΠΟΣΠΑΣΜΑ ΧΑΡΤΗ Γ.Υ.Σ. ΤΗΣ ΠΕΡΙΟΧΗΣ ΣΤΟ ΟΠΟΙΟ ΕΜΦΑΝΙΖΕΤΑΙ ΜΕ ΚΥΚΛΟ  
Η ΠΕΡΙΟΧΗ ΤΗΣ ΕΚΤΑΣΗΣ ΠΟΥ ΚΗΡΥΣΣΕΤΑΙ ΩΣ ΑΝΑΔΑΣΩΤΕΑ  
ΜΕ ΤΗΝ ΥΠ' ΑΡΙΘ. .... /..... ΑΠΟΦΑΣΗ ΓΕΝΙΚΟΥ ΓΡΑΜΜΑΤΕΑ ΔΑΣΩΝ  
581766/23-11-2024 ΚΛΙΜΑΚΑ 1:50.000**

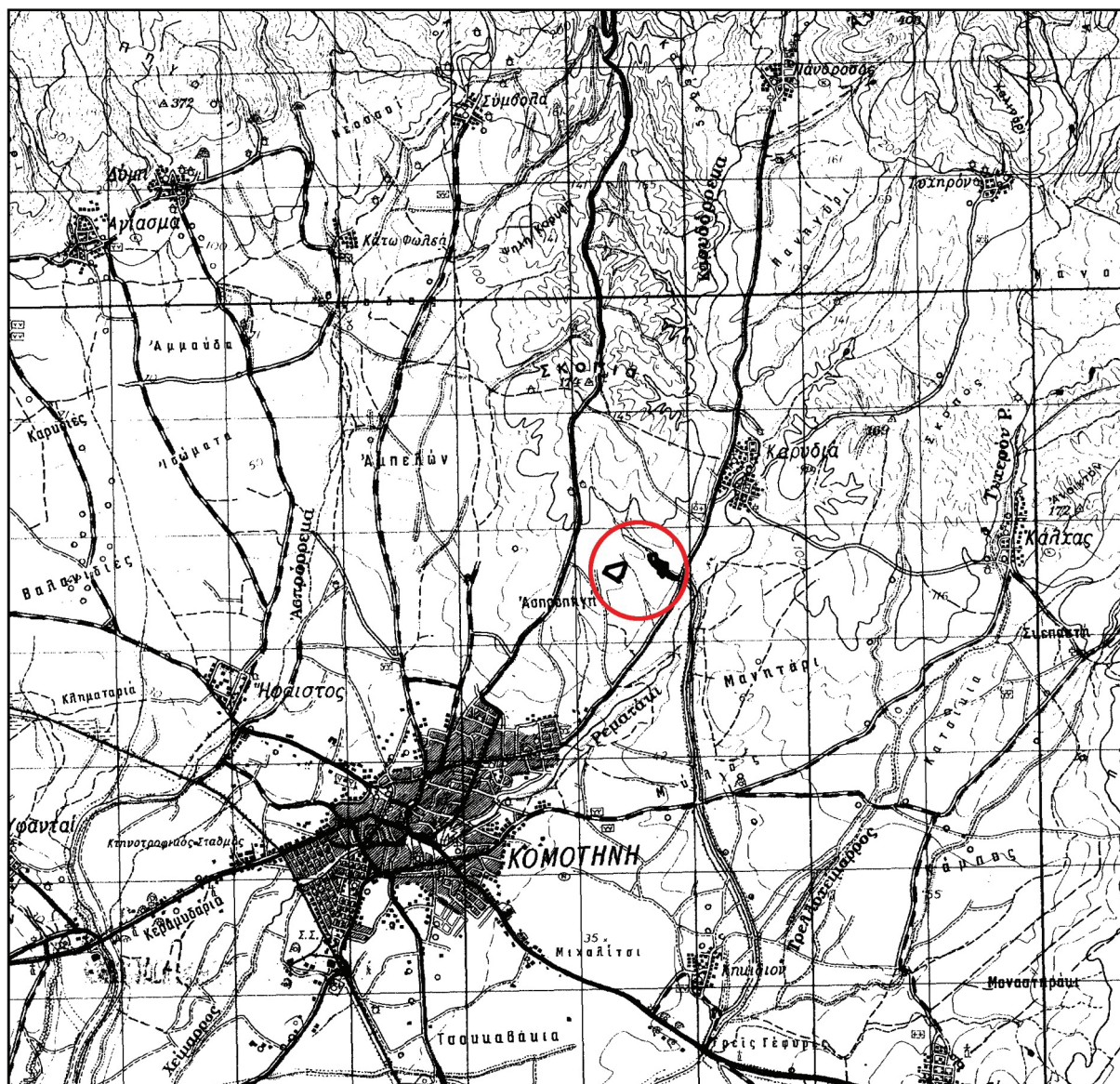

Κομοτηνή - - 2024  
Η Συντάκτρια

Τύρου Χάρης  
Γεωτεχνικός Δασολόγος

Κομοτηνή - - 2024  
Η Προϊσταμένη  
της Δ/σης Δασών Ροδόπης

MARINA GKOTZARIDOU  
25/11/2024 09:22  
Γκοτζαρίδου Μαρίνα  
MSc Γεωτεχνικός Δασολόγος

Θεσσαλονίκη .....-2024  
Μ.Ε.Γ.Γ.Δ.  
Ο Προϊστάμενος  
Επιθεώρησης Εφαρμογής Δασικής Πολιτικής  
Μακεδονίας - Θράκης

Δρ. Νικήτας Φραγκισκάκης  
Δασολόγος

Η απόφαση αυτή να δημοσιευθεί στην Εφημερίδα της Κυβερνήσεως.

Κομοτηνή, 23 Νοεμβρίου 2024

Με εντολή Γενικού Γραμματέα Δασών  
Ο Προϊστάμενος Επιθεώρησης Εφαρμογής  
Δασικής Πολιτικής Μακεδονίας - Θράκης  
ΝΙΚΗΤΑΣ ΦΡΑΓΚΙΣΚΑΚΗΣ

## ΑΝΑΚΟΙΝΩΣΕΙΣ

Αριθμ. 1948

(2)

**Πρόσκληση προς άγνωστους ιδιοκτήτες και φερόμενους ιδιοκτήτες αγνώστου διαμονής για επικίνδυνες κατασκευές.**

ΔΗΜΟΣ ΚΑΛΛΙΘΕΑΣ -  
ΔΙΕΥΘΥΝΣΗ ΥΠΗΡΕΣΙΑΣ ΔΟΜΗΣΗΣ

Σύμφωνα με την παρ. 4 της υπ' αρ. 29400/04.11.1943 (Β' 218) απόφασης του Υπουργού της Συγκοινωνίας, καλούμε τους ιδιοκτήτες, τους φερόμενους ιδιοκτήτες αγνώστου διεύθυνσης διαμονής, του παρακάτω αναφερόμενου ακινήτου, καθώς και κάθε τυχόν πληρεξούσιο ή αντιπρόσωπο ή συγγενή αυτών, να λάβουν γνώση των εκθέσεων επικινδύνων κατασκευών της Υπηρεσίας Δόμησης Καλλιθέας, που κοινοποιήθηκαν εκ νέου στον Δήμο Καλλιθέας και οι οποίες τοιχοκολλήθηκαν στα εν λόγω ακίνητα κατόπιν νέων στοιχείων.

Αρ. Φακέλου επικινδύνου	Αρ./ημερομηνία έκθεσης επικινδύνου	Ταχυδρομική διεύθυνση επικινδύνου κτίσματος	Ονοματεπώνυμο φερόμενων ιδιοκτητών / τυχόν κληρονόμων αγνώστων στοιχείων
ΦΕ 17087	Ορθή επανάληψη της 17/2017/23-09-2024 Και η 09/19-09-2024	Ηλέκτρας 12 και Ανδρομάχης, Καλλιθέα (προσφυγική τετρακατοικία με εγκαταλελειμμένα τα διαμερίσματα με αρ. 25, 26, 27)	Αναστασία συζ. Δημοσθένους Παντελάκη το γένος Εμμανουήλ Καλδή, Βασίλειος Δημ. Χαριτωνίδης, Νουφιάδου Σοφία, Στόφορος Γεώργιος.

Οι προθεσμίες που ορίζονται στις παραπάνω εκθέσεις ισχύουν από την ημερομηνία δημοσίευσης του παρόντος στην Εφημερίδα της Κυβερνήσεως.

Καλλιθέα, 25 Νοεμβρίου 2024  
Ο Προϊστάμενος Διεύθυνσης  
ΑΠΟΣΤΟΛΟΣ ΕΞΑΔΑΚΤΥΛΟΣ



## ΕΘΝΙΚΟ ΤΥΠΟΓΡΑΦΕΙΟ

Το Εθνικό Τυπογραφείο αποτελεί δημόσια υπηρεσία υπαγόμενη στην Προεδρία της Κυβέρνησης και έχει την ευθύνη τόσο για τη σύνταξη, διαχείριση, εκτύπωση και κυκλοφορία των Φύλλων της Εφημερίδας της Κυβερνήσεως (ΦΕΚ), όσο και για την κάλυψη των εκτυπωτικών - εκδοτικών αναγκών του δημοσίου και του ευρύτερου δημόσιου τομέα (ν. 3469/2006/Α' 131 και π.δ. 29/2018/Α' 58).

### 1. ΦΥΛΛΟ ΤΗΣ ΕΦΗΜΕΡΙΔΑΣ ΤΗΣ ΚΥΒΕΡΝΗΣΕΩΣ (ΦΕΚ)

- Τα **ΦΕΚ σε ηλεκτρονική μορφή** διατίθενται δωρεάν στο **www.et.gr**, την επίσημη ιστοσελίδα του Εθνικού Τυπογραφείου. Όσα ΦΕΚ δεν έχουν ψηφιοποιηθεί και καταχωριστεί στην ανωτέρω ιστοσελίδα, ψηφιοποιούνται και αποστέλλονται επίσης δωρεάν με την υποβολή αίτησης, για την οποία αρκεί η συμπλήρωση των αναγκαίων στοιχείων σε ειδική φόρμα στον ιστότοπο **www.et.gr**.

- Τα **ΦΕΚ σε έντυπη μορφή** διατίθενται σε μεμονωμένα φύλλα είτε απευθείας από το Τμήμα Πωλήσεων και Συνδρομητών, είτε ταχυδρομικά με την αποστολή αιτήματος παραγγελίας μέσω των ΚΕΠ, είτε με ετήσια συνδρομή μέσω του Τμήματος Πωλήσεων και Συνδρομητών. Το κόστος ενός ασπρόμαυρου ΦΕΚ από 1 έως 16 σελίδες είναι 1,00 €, αλλά για κάθε επιπλέον οκτασέλιδο (ή μέρος αυτού) προσαυξάνεται κατά 0,20 €. Το κόστος ενός έγχρωμου ΦΕΚ από 1 έως 16 σελίδες είναι 1,50 €, αλλά για κάθε επιπλέον οκτασέλιδο (ή μέρος αυτού) προσαυξάνεται κατά 0,30 €. Το τεύχος Α.Σ.Ε.Π. διατίθεται δωρεάν.

#### • Τρόποι αποστολής κειμένων προς δημοσίευση:

Α. Τα κείμενα προς δημοσίευση στο ΦΕΚ, από τις υπηρεσίες και τους φορείς του δημοσίου, αποστέλλονται ηλεκτρονικά στη διεύθυνση **webmaster.et@et.gr** με χρήση προηγμένης ψηφιακής υπογραφής και χρονοσήμανσης.

Β. Κατ' εξαίρεση, όσοι πολίτες δεν διαθέτουν προηγμένη ψηφιακή υπογραφή μπορούν είτε να αποστέλλουν ταχυδρομικά, είτε να καταθέτουν με εκπρόσωπό τους κείμενα προς δημοσίευση εκτυπωμένα σε χαρτί στο Τμήμα Παραλαβής και Καταχώρισης Δημοσιευμάτων.

- Πληροφορίες, σχετικά με την αποστολή/κατάθεση εγγράφων προς δημοσίευση, την ημερήσια κυκλοφορία των Φ.Ε.Κ., με την πώληση των τευχών και με τους ισχύοντες τιμοκαταλόγους για όλες τις υπηρεσίες μας, περιλαμβάνονται στον ιστότοπο (**www.et.gr**). Επίσης μέσω του ιστότοπου δίδονται πληροφορίες σχετικά με την πορεία δημοσίευσης των εγγράφων, με βάση τον Κωδικό Αριθμό Δημοσιεύματος (ΚΑΔ). Πρόκειται για τον αριθμό που εκδίδει το Εθνικό Τυπογραφείο για όλα τα κείμενα που πληρούν τις προϋποθέσεις δημοσίευσης.

### 2. ΕΚΤΥΠΩΤΙΚΕΣ - ΕΚΔΟΤΙΚΕΣ ΑΝΑΓΚΕΣ ΤΟΥ ΔΗΜΟΣΙΟΥ

Το Εθνικό Τυπογραφείο ανταποκρινόμενο σε αιτήματα υπηρεσιών και φορέων του δημοσίου αναλαμβάνει να σχεδιάσει και να εκτυπώσει έντυπα, φυλλάδια, βιβλία, αφίσες, μπλοκ, μηχανογραφικά έντυπα, φακέλους για κάθε χρήση, κ.ά.

Επίσης σχεδιάζει ψηφιακές εκδόσεις, λογότυπα και παράγει οπτικοακουστικό υλικό.

**Ταχυδρομική Διεύθυνση:** Καποδιστρίου 34, τ.κ. 10432, Αθήνα

Ιστότοπος: **www.et.gr**

**ΤΗΛΕΦΩΝΙΚΟ ΚΕΝΤΡΟ:** 210 5279000 - fax: 210 5279054

Πληροφορίες σχετικά με την λειτουργία του ιστότοπου: **helpdesk.et@et.gr**

#### ΕΞΥΠΗΡΕΤΗΣΗ ΚΟΙΝΟΥ

**Πωλήσεις - Συνδρομές:** (Ισόγειο, τηλ. 210 5279178 - 180)

**Πληροφορίες:** (Ισόγειο, Γρ. 3 και τηλεφ. κέντρο 210 5279000)

**Παραλαβή Δημ. Ύλης:** (Ισόγειο, τηλ. 210 5279167, 210 5279139)

Αποστολή ψηφιακά υπογεγραμμένων εγγράφων προς δημοσίευση στο ΦΕΚ: **webmaster.et@et.gr**

Πληροφορίες για γενικό πρωτόκολλο και αλληλογραφία: **grammateia@et.gr**

**Ωράριο για το κοινό:** Δευτέρα ως Παρασκευή: 8:00 - 13:30

**Πείτε μας τη γνώμη σας,**

για να βελτιώσουμε τις υπηρεσίες μας, συμπληρώνοντας την ειδική φόρμα στον ιστότοπό μας.

