



ΕΦΗΜΕΡΙΔΑ ΤΗΣ ΚΥΒΕΡΝΗΣΕΩΣ ΤΗΣ ΕΛΛΗΝΙΚΗΣ ΔΗΜΟΚΡΑΤΙΑΣ

8 Οκτωβρίου 2024

ΤΕΥΧΟΣ ΤΕΤΑΡΤΟ

Αρ. Φύλλου 665

ΠΕΡΙΕΧΟΜΕΝΑ

ΑΠΟΦΑΣΕΙΣ

- 1 Κήρυξη έκτασης ως αναδασωτέας εμβαδού 1.625,89 τ.μ., στη θέση «Περιφερειακός» της Δ.Κ. Λουτρακίου, Δήμου Λουτρακίου - Περαχώρας, Αγίων Θεοδώρων, ΠΕ Κορινθίας, λόγω πυρκαγιάς.
- 2 Κήρυξη έκτασης ως αναδασωτέας στη θέση «Αρα Μάτση», Δ.Κ. Σοφικού, Δήμου Κορινθίων, Π.Ε. Κορινθίας, λόγω πυρκαγιάς.

ΑΠΟΦΑΣΕΙΣ

Αριθμ. 443015 (1)

Κήρυξη έκτασης ως αναδασωτέας εμβαδού 1.625,89 τ.μ., στη θέση «Περιφερειακός» της Δ.Κ. Λουτρακίου, Δήμου Λουτρακίου - Περαχώρας, Αγίων Θεοδώρων, ΠΕ Κορινθίας, λόγω πυρκαγιάς.

Ο ΓΕΝΙΚΟΣ ΓΡΑΜΜΑΤΕΑΣ ΔΑΣΩΝ
ΤΟΥ ΥΠΟΥΡΓΕΙΟΥ
ΠΕΡΙΒΑΛΛΟΝΤΟΣ ΚΑΙ ΕΝΕΡΓΕΙΑΣ

Έχοντας υπόψη:

1. Την παρ. 1 του άρθρου 24 και την παρ. 3 του άρθρου 117 του Συντάγματος της Ελλάδας.
2. Τον ν. 3200/1955 «Περί διοικητικής αποκεντρώσεως» (Α' 97).
3. Τα άρθρα 28 και 28Α του ν. 4325/2015 «Εκδημοκρατισμός της διοίκησης - Καταπολέμηση Γραφειοκρατίας και Ηλεκτρονική Διακυβέρνηση. Αποκατάσταση αδικιών και άλλες διατάξεις» (Α' 47).
4. Το άρθρο 2 του ν. 4824/2021 (Α' 156) με το οποίο κυρώθηκε η από 13.8.2021 Πράξη Νομοθετικού Περιεχομένου «Εκτακτα μέτρα για την αποτελεσματική προστασία και την ταχεία αποκατάσταση του φυσικού περιβάλλοντος, την άμεση στήριξη των πληγέντων από τις πυρκαγιές Ιουλίου / Αυγούστου 2021 και συναφείς διατάξεις» (Α' 143).
5. Τα άρθρα 47 έως 55 του ν. 4915/2022 (Α' 63).
6. Το π.δ. 6/2022 «Σύσταση και μετονομασία Γενικών Γραμματειών, σύσταση Ειδικής Γραμματείας, μεταφορά υπηρεσιών και αρμοδιοτήτων» (Α' 17).

7. Το π.δ. 29/2022 «Τροποποίηση του π.δ. 132/2017 "Οργανισμός Υπουργείου Περιβάλλοντος και Ενέργειας (Υ.Π.ΕΝ.)" (Α' 160)» (Α' 77).

8. Την υπό στοιχεία ΥΠΕΝ/ΔΔΥ/48478/3594/16.5.2022 κοινή υπουργική απόφαση «Καθορισμός των διοικητικών λεπτομερειών μεταφοράς των δασικών υπηρεσιών, του αντίστοιχου προσωπικού και λοιπών θεμάτων της παρ. 5 του άρθρου τρίτου της από 13.8.2021 Πράξης Νομοθετικού Περιεχομένου (Α' 143), η οποία κυρώθηκε με το άρθρο 2 του ν. 4824/2021 (Α' 156)» (Β' 2415).

9. Την υπό στοιχεία ΥΠΕΝ/ΔΔΥ/50878/3749/20.5.2022 εγκύκλιο του Υπουργείου Περιβάλλοντος και Ενέργειας «Εγκύκλιες οδηγίες για τη λειτουργία των Περιφερειακών Δασικών Υπηρεσιών, χρήση λογότυπου» (ΑΔΑ: ΨΓΒΩ4653Π8-ΩΧ6).

10. Την υπό στοιχεία ΥΠΕΝ/ΔΝΕΠ/83988/2740/25.8.2022 (Β' 4528) απόφαση περί εξουσιοδότησης υπογραφής.

11. Την παρ. 1 του άρθρου 37, το άρθρο 38 και τις παρ. 1 και 3 του άρθρου 41 του ν. 998/1979 «Περί προστασίας των δασών και των δασικών εν γένει εκτάσεων της Χώρας» (Α' 289), σε συνδυασμό με το άρθρο 3 του ίδιου νόμου.

12. Τις διαταγές του Υπουργείου Γεωργίας: α) υπ' αρ. 160417/1180/8.7.1980 και β) υπ' αρ. 182447/3049/24.8.1980.

13. Την υπ' αρ. 11984/22.1.2021 απόφαση του Διευθυντή Δασών Κορινθίας, σύμφωνα με την οποία έγινε ανάρτηση του Δασικού Χάρτη όλων των Τοπικών Διαμερισμάτων της Π.Ε. Κορινθίας Περιφέρειας Πελοποννήσου, εκτός των προ-Καποδιστριακών Ο.Τ.Α. Κορίνθου, Λεχαιού, Περιγιαλίου, Κάτω Άσσου, Βραχατίου, Κοκκωνίου και Νεράτζης, των οποίων ο Δασικός Χάρτης έχει κυρωθεί (Δ' 565/2013).

14. Την υπ' αρ. 479390/2022 (Δ' 1027) απόφαση του Γενικού Γραμματέα Δασών του Υπουργείου Περιβάλλοντος και Ενέργειας περί κύρωσης του Δασικού Χάρτη όλων των Τοπικών Διαμερισμάτων της Π.Ε. Κορινθίας Περιφέρειας Πελοποννήσου, εκτός των προ-Καποδιστριακών Ο.Τ.Α. Κορίνθου, Λεχαιού, Περιγιαλίου, Κάτω Άσσου, Βραχατίου, Κοκκωνίου και Νεράτζης.

15. Τον ν. 2612/1998 «Ανάθεση της Δασοπυρόσβεσης στο Πυροσβεστικό Σώμα και άλλες διατάξεις» (Α' 112).

16. Τη δασική πυρκαγιά που εκδηλώθηκε στις 30.6.2024 στη θέση «Περιφερειακός», Δ.Κ. Λουτρακίου,

Δήμου Λουτρακίου - Περαχώρας, Αγίων Θεοδώρων και κατέκαψε δασική έκταση - δάσος, σύμφωνα με το μερικώς κυρωμένο Δασικό Χάρτη ΠΕ Κορινθίας.

17. Την από 26.8.2024 Δ.Υ. Αναφορά του Δασολόγου Ιωάννη Ηλιού, σύμφωνα με την οποία η αναφερόμενη έκταση, περιγράφεται στο από 26.8.2024 Τοπογραφικό Διάγραμμα του Δασολόγου Ι. Ηλιού, κλίμ. 1/1.000 υπό στοιχεία 1-8, εμβαδού E=1.625,89 τ.μ., όπως οριοθετείται με τη χρήση συντεταγμένων στο Ε.Γ.Σ.Α. 87', έχει χαρακτηριστήρα ΔΔ+ΑΝ στον μερικώς κυρωμένο Δασικό Χάρτη Π.Ε. Κορινθίας, καταστράφηκε από την πυρκαγιά και συνεπώς επιβάλλεται η κήρυξη της ως αναδασωτέας, αποφασίζουμε:

Κηρύσσουμε αναδασωτέα την καμένη έκταση στη θέση «Περιφερειακός», Δ.Κ. Λουτρακίου, Δήμου Λουτρακίου - Περαχώρας, Αγίων Θεοδώρων, που κήκε κατά τη δασική πυρκαγιά που εξερράγη την 30.6.2024, σύμφωνα με τις δασικές διατάξεις και το Σύνταγμα. Η καμένη έκταση αποτυπώνεται στο από 26.8.2024 Τοπογραφικό Διάγραμμα του Δασολόγου Ι. Ηλιού, κλίμ. 1/1.000, υπό στοιχεία 1-8, εμβαδού E=1.625,89 τ.μ. και οριοθετείται με τη χρήση συντεταγμένων στο Ε.Γ.Σ.Α. 87'.

Πίνακας Συντ/νων ΕΓΣΑ 87'

| A/a | X | Ψ |
|-----|-----------|------------|
| 1 | 409694,37 | 4204176,91 |
| 2 | 409716,96 | 4204173,04 |
| 3 | 409737,90 | 4204166,83 |
| 4 | 409751,52 | 4204160,90 |
| 5 | 409728,68 | 4204129,33 |
| 6 | 409701,41 | 4204146,05 |
| 7 | 409696,91 | 4204145,08 |
| 8 | 409695,77 | 4204147,56 |

1 409694,37 4204176,91

Εμβαδόν E=1.625,89 τ.μ.

Η καμένη έκταση συνορεύει:

ΒΟΡΕΙΑ: Με την Περιφερειακή Οδό Λουτρακίου και πέραν αυτής με δάσος - δασική - κηρυγμένη αναδασωτέα έκταση

ΝΟΤΙΑ: Με μη δασική έκταση

ΑΝΑΤΟΛΙΚΑ: Με δάσος - δασική - κηρυγμένη αναδασωτέα έκταση

ΔΥΤΙΚΑ: Με δάσος - δασική - κηρυγμένη αναδασωτέα έκταση όπως φαίνεται και στο ως άνω τοπογραφικό διάγραμμα.

Σκοπός της παρούσας απόφασης είναι η προστασία της ανωτέρω έκτασης και η επανεγκατάσταση της δασικής βλάστησης που καταστράφηκε από την πυρκαγιά, με φυσική αναγέννηση.

Από τις διατάξεις της απόφασης αυτής δεν προκαλείται δαπάνη σε βάρος του κρατικού προϋπολογισμού.

Το Κόστος Ζημιάς λόγω της καταστροφής της έκτασης από τη δασική πυρκαγιά, σύμφωνα με τις υπό στοιχεία 176005/3875π.ε./23.1.2013 και υπ' αρ. 136766/745/15.2.2016 εγκύκλιες διαταγές του ΥΠΕΚΑ και του ΥΠΕΝ αντίστοιχα, κατόπιν διαδραστικής εισαγωγής των στοιχείων της έκτασης στις σχετικές φόρμες, εκτιμάται σε 1.293,44 €.

Κατά της παρούσας απόφασης, σύμφωνα με τις διατάξεις της παρ. 1 του άρθρου 47 του ν. 3900/2010, όπως τροποποίησε το άρθρο 1 του ν. 702/1977, επιτρέπεται προσφυγή από οποιονδήποτε έχει έννομο συμφέρον, ενώπιον του (αρμοδίου) τριμελούς Διοικητικού Εφετείου, εντός εξήντα ημερών από την επόμενη της δημοσίευσής ή κοινοποίησής αυτής.

Τοπογραφικό Διάγραμμα



έκτασης στη θέση "Περιφερειακός", Δ.Κ. Λουτρακίου, Δήμου Λουτρακίου-Περαχώρας, Αγίων Θεοδώρων, Π.Ε. Κορινθίας, υπό στοιχεία 1-8, εμβαδού E=1.625,89 τ.μ., όπως η ανωτέρω έκταση οριοθετείται με τη χρήση συντεταγμένων στο Ε.Γ.Σ.Α. 87', που κήκε κατά τη δασική πυρκαγιά στις 30-6-2024. Η έκταση έχει κριθεί ως ΔΔ στο Δασικό Χάρτη, είχε πριν καιεί στο σύνολό της δασική μορφή και χαρακτήρα και ως εκ τούτου προτείνεται να κηρυχθεί αναδασωτέα
Κλίμ. 1/1.000

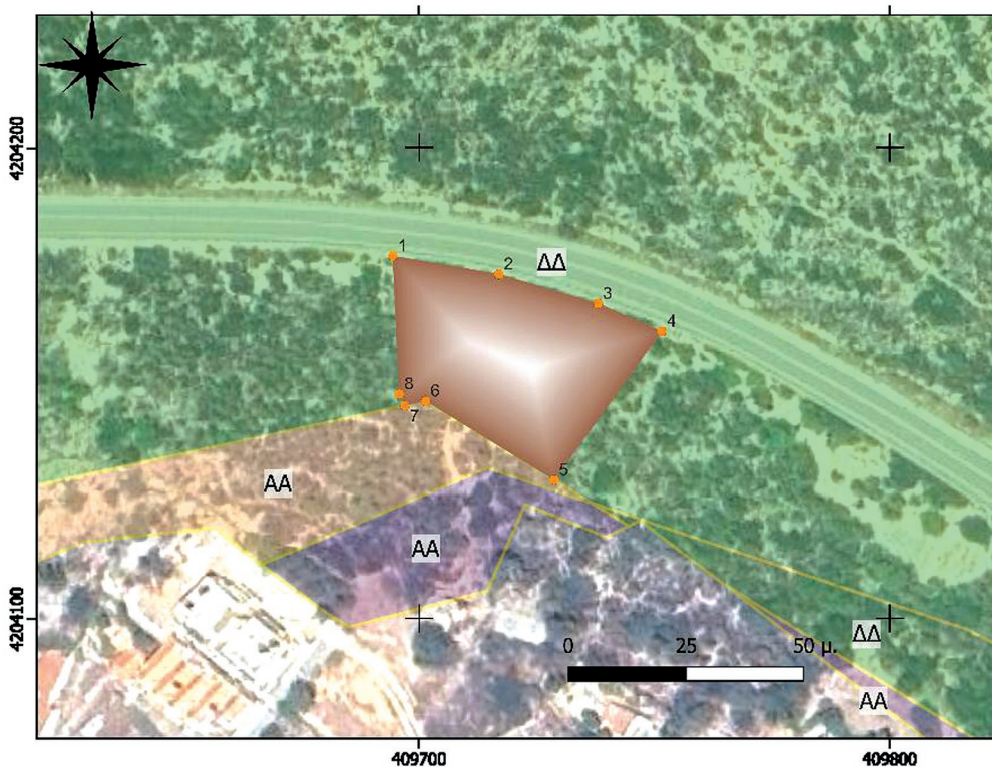

Πίνακας Συντ/νων ΕΓΣΑ 87'

| A/a | X | Ψ |
|-----|-----------|------------|
| 1 | 409694,37 | 4204176,91 |
| 2 | 409716,96 | 4204173,04 |
| 3 | 409737,90 | 4204166,83 |
| 4 | 409751,52 | 4204160,90 |
| 5 | 409728,68 | 4204129,33 |
| 6 | 409701,41 | 4204146,05 |
| 7 | 409696,91 | 4204145,08 |
| 8 | 409695,77 | 4204147,56 |
| 1 | 409694,37 | 4204176,91 |

Εμβαδόν E=1.625,89 τ.μ.

ΕΘΝΙΚΟ ΤΥΠΟΓΡΑΦΕΙΟ
Για τεχνικούς λόγους στο σχεδιάγραμμα, από το ηλεκτρονικό αρχείο, έγινε σμίκρυνση κατά ποσοστό **88%**

| | | | |
|---|--|--|---|
| Πάτρα / /24 Ο Επιθ/τής Εφ. Δασ. Πολ. Π.Δ.Ε.&Τ. ΝΙΚΙΤΑΣ ΜΑΖΙΣ 10/09/2024 10:40 Ν. Μάζης Δασολόγος με Α' β. | Κόρινθος / /24 Ο Δ/ντης Δασών Γ. Μπλάνος Δασολόγος με Α' β. | Κόρινθος / /24 Ο Δασάρχης ΑΛΕΞΙΟΣ ΑΔΑΜ 02/09/2024 10:54 Αλ. Αδάμ Δασολόγος με Α' β. | Κόρινθος 26/8/24 Ο Συντάκτης ΙΟΑΝΝΙΣ ΙΛΙΟΥ 26/08/2024 11:39 Ψηφιακά υπονεοραμμένο Ι. Ηλιού Δασολόγος με Α' β. |
|---|--|--|---|

Ο Δ/ντης Δασών Κορινθίας α.α.
ΕΥΑΝΓΕΛΙΑ ΤΖΙΡΑΚΗ
05/09/2024 10:59
Ευανγγλία Τζιράκη

Η απόφαση αυτή να δημοσιευθεί στην Εφημερίδα της Κυβερνήσεως.

Πάτρα, 10 Σεπτεμβρίου 2024

Με εντολή Γενικού Γραμματέα Δασών
Ο Προϊστάμενος Επιθεώρησης
Εφαρμογής Δασικής Πολιτικής
Πελοποννήσου, Δυτικής Ελλάδας και Ιονίου
ΝΙΚΗΤΑΣ ΜΑΖΗΣ

Αριθμ. 443001

(2)

Κήρυξη έκτασης ως αναδασωτέας στη θέση «Αρα Μάτση», Δ.Κ. Σοφικού, Δήμου Κορινθίων, Π.Ε. Κορινθίας, λόγω πυρκαγιάς.

Ο ΓΕΝΙΚΟΣ ΓΡΑΜΜΑΤΕΑΣ ΔΑΣΩΝ
ΤΟΥ ΥΠΟΥΡΓΕΙΟΥ
ΠΕΡΙΒΑΛΛΟΝΤΟΣ ΚΑΙ ΕΝΕΡΓΕΙΑΣ

Έχοντας υπόψη:

1. Την παρ. 1 του άρθρου 24 και την παρ. 3 του άρθρου 117 του Συντάγματος της Ελλάδας.
2. Τον ν. 3200/1955 «Περί διοικητικής αποκεντρώσεως» (Α' 97).
3. Τα άρθρα 28 και 28Α του ν. 4325/2015 «Εκδημοκρατισμός της διοίκησης - Καταπολέμηση Γραφειοκρατίας και Ηλεκτρονική Διακυβέρνηση. Αποκατάσταση αδικιών και άλλες διατάξεις» (Α' 47).
4. Το άρθρο 2 του ν. 4824/2021 (Α' 156) με το οποίο κυρώθηκε η από 13.8.2021 Πράξη Νομοθετικού Περιεχομένου «Έκτακτα μέτρα για την αποτελεσματική προστασία και την ταχεία αποκατάσταση του φυσικού περιβάλλοντος, την άμεση στήριξη των πληγέντων από τις πυρκαγιές Ιουλίου / Αυγούστου 2021 και συναφείς διατάξεις» (Α' 143).
5. Τα άρθρα 47 έως 55 του ν. 4915/2022 (Α' 63).
6. Το π.δ. 6/2022 «Σύσταση και μετονομασία Γενικών Γραμματειών, σύσταση Ειδικής Γραμματείας, μεταφορά υπηρεσιών και αρμοδιοτήτων» (Α' 17).
7. Το π.δ. 29/2022 «Τροποποίηση του π.δ. 132/2017 "Όργανισμός Υπουργείου Περιβάλλοντος και Ενέργειας (Υ.Π.ΕΝ.)"» (Α' 160)» (Α' 77).
8. Την υπό στοιχεία ΥΠΕΝ/ΔΔΥ/48478/3594/16.5.2022 κοινή υπουργική απόφαση «Καθορισμός των διοικητικών λεπτομερειών μεταφοράς των δασικών υπηρεσιών, του αντίστοιχου προσωπικού και λοιπών θεμάτων της παρ. 5 του άρθρου τρίτου της από 13.8.2021 Πράξης Νομοθετικού Περιεχομένου (Α' 143), η οποία κυρώθηκε με το άρθρο 2 του ν. 4824/2021 (Α' 156)» (Β' 2415).
9. Την υπό στοιχεία ΥΠΕΝ/ΔΔΥ/50878/3749/20.5.2022 εγκύκλιο του Υπουργείου Περιβάλλοντος και Ενέργειας, «Εγκύκλιες οδηγίες για τη λειτουργία των Περιφερειακών Δασικών Υπηρεσιών, χρήση λογότυπου» (ΑΔΑ: ΨΓΒΩ4653Π8-ΩΧ6).
10. Την υπό στοιχεία ΥΠΕΝ/ΔΝΕΠ/83988/2740/25.8.2022 (Β' 4528) απόφαση εξουσιοδότησης υπογραφής.

11. Την παρ. 1 του άρθρου 37, το άρθρο 38 και τις παρ. 1 και 3 του άρθρου 41 του ν. 998/1979 «Περί προστασίας των δασών και των δασικών εν γένει εκτάσεων της Χώρας» (Α' 289), σε συνδυασμό με το άρθρο 3 του ίδιου νόμου.

12. Τις διαταγές του Υπουργείου Γεωργίας: α) υπ' αρ. 160417/1180/8.7.1980 και β) υπ' αρ. 182447/3049/24.8.1980.

13. Την υπ' αρ. 11984/22.1.2021 απόφαση του Διευθυντή Δασών Κορινθίας, σύμφωνα με την οποία έγινε ανάρτηση του Δασικού Χάρτη όλων των Τοπικών Διαμερισμάτων της Π.Ε. Κορινθίας Περιφέρειας Πελοποννήσου, εκτός των προ-Καποδιστριακών Ο.Τ.Α. Κορίνθου, Λεχαιού, Περιγιαλίου, Κάτω Άσσου, Βραχατίου, Κοκκωνίου και Νεράτζης, των οποίων ο Δασικός Χάρτης έχει κυρωθεί (Δ' 565/2013).

14. Την υπ' αρ. 479390/2022 (Δ' 1027) απόφαση του Γ.Γ. ΥΠΕΝ περί κύρωσης του Δασικού Χάρτη όλων των Τοπικών Διαμερισμάτων της Π.Ε. Κορινθίας Περιφέρειας Πελοποννήσου, εκτός των προ-Καποδιστριακών Ο.Τ.Α. Κορίνθου, Λεχαιού, Περιγιαλίου, Κάτω Άσσου, Βραχατίου, Κοκκωνίου και Νεράτζης.

15. Τον ν. 2612/1998 «Ανάθεση της Δασοπυρόσβεσης στο Πυροσβεστικό Σώμα και άλλες διατάξεις» (Α' 112).

16. Την από 27.8.2024 Δ.Υ. Αναφορά του Δασολόγου Ιωάννη Ηλιού, σύμφωνα με την οποία η αναφερόμενη στο θέμα έκταση που εμφανίζεται στο από 27.8.2024 Τοπογραφικό Διάγραμμα του ίδιου Δασολόγου Ι. Ηλιού, κλίμ. 1/2.500 υπό στοιχεία 0-16, με εμβαδόν Ε=38.180,46 τ.μ.. Σε αυτό επισυνάπτεται Πίνακας Συντεταγμένων των κορυφών της καμένης έκτασης στο ΕΓΣΑ 87'. Η εν λόγω καμένη έκταση που έχει δασικό χαρακτήρα ΔΔ, και ΔΔ+ΑΝ στο μερικώς Κυρωμένο Δασικό Χάρτη της Π.Ε. Κορινθίας, ως δάσος Χαλεπίου Πεύκης, καταστράφηκε από την πυρκαγιά που εκδηλώθηκε στις 23.7.2024 και συνεπώς επιβάλλεται η κήρυξή της ως αναδασωτέας, αποφασίζουμε:

Κηρύσσουμε αναδασωτέα την ανωτέρω έκταση στη θέση «Αρα Μάτση», Δ.Κ. Σοφικού, Δήμου Κορινθίων, Π.Ε. Κορινθίας, που εμφανίζεται στο από 27.8.2024 Τοπογραφικό Διάγραμμα του Δασολόγου Ι. Ηλιού, κλίμ. 1/2.500 υπό στοιχεία 0-16, με εμβαδόν Ε=38.180,46 τ.μ.. Σε αυτό επισυνάπτεται Πίνακας Συντεταγμένων των κορυφών της καμένης έκτασης στο ΕΓΣΑ 87'. Η εν λόγω καμένη έκταση που έχει δασικό χαρακτήρα ΔΔ, και ΔΔ+ΑΝ στο μερικώς Κυρωμένο Δασικό Χάρτη της Π.Ε. Κορινθίας, ως δάσος Χαλεπίου Πεύκης, καταστράφηκε από την πυρκαγιά που εκδηλώθηκε στις 23.7.2024.

Η καμένη έκταση συνορεύει σύμφωνα και με το Δασικό Χάρτη:

Βόρεια: Με διάφορες εκτάσεις δασικού και μη δασικού - αγροτικού χαρακτήρα

Νότια: Με εκτάσεις δασικού χαρακτήρα

Ανατολικά: Με εκτάσεις δασικού χαρακτήρα και

Δυτικά: Με εκτάσεις δασικού χαρακτήρα.

Η εν λόγω έκταση πριν καεί καλυπτόταν από χαρακτηριστική μεσογειακή δασική βλάστηση πευκοδάσους Χαλεπίου Πεύκης, από δέντρα κυρίως πευκόδεντρα Χαλεπίου Πεύκης και θάμνους αειφύλλων πλατύφυλλων, με

έκθεση νοτιοανατολική, μέτρια κλίση και μέσο υψόμετρο από τη θάλασσα περίπου 500 μ.

Η ζημιά που προκλήθηκε, εκτιμάται σύμφωνα με τις υπό στοιχεία 176005/3875π.ε./23.1.2013 και υπ' αρ. 165384/405/30.1.2012 εγκύκλιες διαταγές του ΥΠΕΚΑ, στο ποσό των 30.373,58 ευρώ.

Σκοπός της παρούσας απόφασης είναι η προστασία της ανωτέρω έκτασης και η επανεγκατάσταση με φυσική αναγέννηση, της δασικής βλάστησης που καταστράφηκε από την πυρκαγιά.

Από τις διατάξεις της απόφασης αυτής δεν προκαλείται δαπάνη σε βάρος του κρατικού προϋπολογισμού.

Κατά της παρούσας απόφασης, σύμφωνα με τις διατάξεις της παρ. 1 του άρθρου 47 του ν. 3900/2010, όπως τροποποίησε το άρθρο 1 του ν. 702/1977, επιτρέπεται προσφυγή από οποιονδήποτε έχει έννομο συμφέρον, ενώπιον του (αρμοδίου) τριμελούς Διοικητικού Εφετείου, εντός εξήντα ημερών από την επόμενη της δημοσίευσής ή κοινοποίησής αυτής.

Τοπογραφικό Διάγραμμα

έκτασης στη θέση "Άρα Μάστοι", Τ.Κ. Σοφικού, Δήμου Κορινθίων, Π.Ε. Κορινθίας, υπό στοιχεία 0-16, συνολικού εμβαδού Ε=38.180,46 τ.μ., όπως η ανωτέρω έκταση οριοθετείται με τη χρήση συντεταγμένων στο Ε.Γ.Σ.Α. 87', που κήλη κατά τη δασική πυρκαγιά στις 23-7-2024. Η έκταση έχει κριθεί ως ΔΔ και ΔΔ+ΑΝ στο μερικώς κυρωμένο Δασικό Χάρτη, είχε πριν καεί στο σύνολό της δασική μορφή και χαρακτηρήα και ως εκ τούτου προτείνεται να κρηχθεί αναδασωτέα Κλίμ. 1/2.500

ΕΘΝΙΚΟ ΤΥΠΟΓΡΑΦΕΙΟ
 Για τεχνικούς λόγους στο σχεδιάγραμμα, από το ηλεκτρονικό αρχείο, έγινε σμίκρυνση κατά ποσοστό **82%**

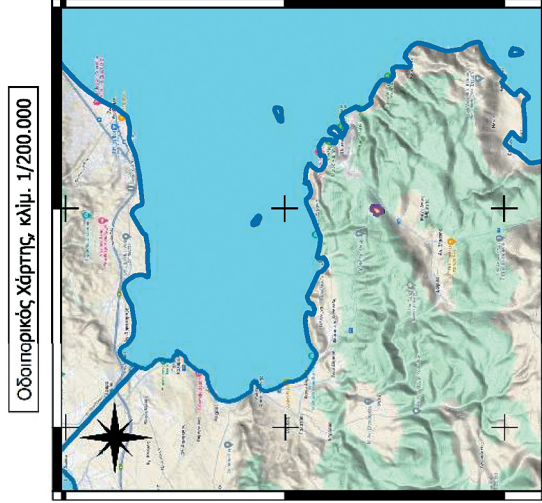
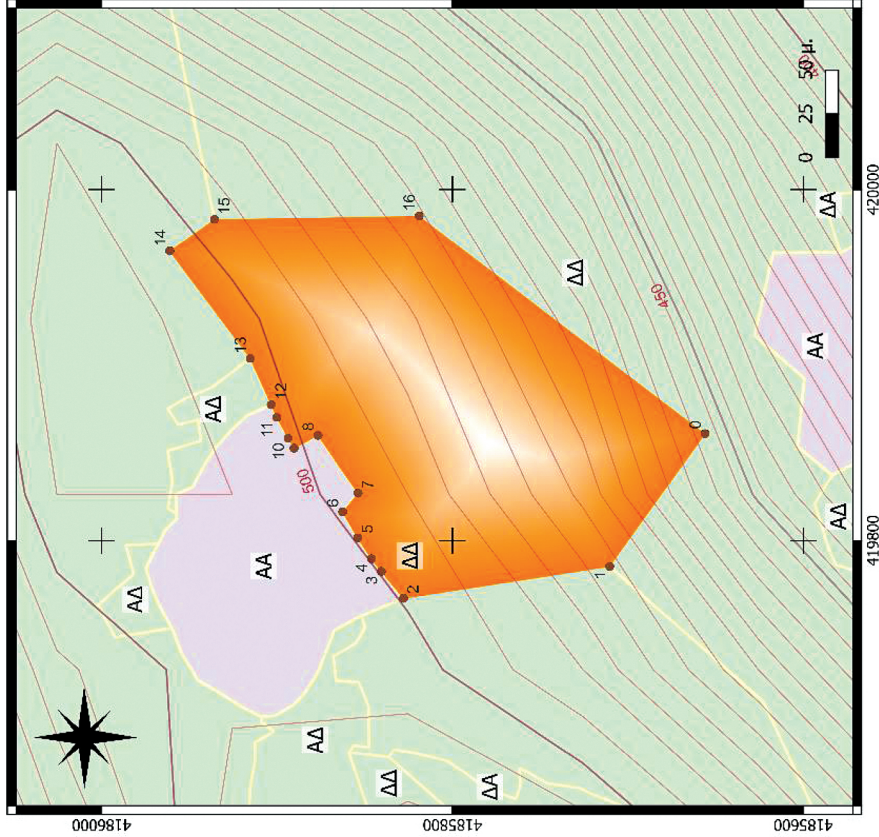

Πίνακας Συντ/νων ΕΓΣΑ 87'

| a/a | X | Y |
|-----|-----------|------------|
| 0 | 419861,00 | 4185656,00 |
| 1 | 419785,40 | 4185710,30 |
| 2 | 419767,17 | 4185827,84 |
| 3 | 419782,49 | 4185840,49 |
| 4 | 419789,69 | 4185846,10 |
| 5 | 419801,54 | 4185853,93 |
| 6 | 419816,36 | 4185862,50 |
| 7 | 419827,05 | 4185853,72 |
| 8 | 419860,07 | 4185876,63 |
| 9 | 419852,77 | 4185890,28 |
| 10 | 419858,48 | 4185899,62 |
| 11 | 419870,39 | 4185900,13 |
| 12 | 419877,53 | 4185903,30 |
| 13 | 419903,91 | 4185915,18 |
| 14 | 419965,00 | 4185961,00 |
| 15 | 419983,10 | 4185935,60 |
| 16 | 419985,00 | 4185819,00 |

Εμβαδόν Ε=38.180,46 τ.μ.

| | | |
|--|---|---|
| Πάτρα / /24 Ο Επιθ/τής Εφ. Δασ. Πολ. Π.Δ.Ε.& Ι. ΝΙΚΙΤΑΣ ΜΑΖΙΣ 10/09/2024 10:35 Δασολόγος με Α' β. | Κόρινθος / /24 Ο Δ/ντης Δασών ΑΛΕΧΙΟΣ ΑΔΑΜ 02/09/2024 11:25 Γ. Μιηλάνος Δασολόγος με Α' β. | Κόρινθος 27/8/24 Ο Συντάκτης ΙΩΑΝΝΙΣ ΙΛΙΟΥ 27/08/2024 11:37 Ψηφιακά υπογεωγραφικό Ι. Ηλιού Δασολόγος με Α' β. |
|--|---|---|

Ο Δ/ντης Δασών Κορινθίας, α.α.
 EVANGELIA TZIRACHI
 05/09/2024 12:54
 Ευρυνη Αίετ Τζιράνη

Η απόφαση αυτή να δημοσιευθεί στην Εφημερίδα της Κυβερνήσεως.

Πάτρα, 10 Σεπτεμβρίου 2024

Με εντολή Γενικού Γραμματέα Δασών
Ο Προϊστάμενος Επιθεώρησης
Εφαρμογής Δασικής Πολιτικής
Πελοποννήσου, Δυτικής Ελλάδας και Ιονίου
ΝΙΚΗΤΑΣ ΜΑΖΗΣ



ΕΘΝΙΚΟ ΤΥΠΟΓΡΑΦΕΙΟ

Το Εθνικό Τυπογραφείο αποτελεί δημόσια υπηρεσία υπαγόμενη στην Προεδρία της Κυβέρνησης και έχει την ευθύνη τόσο για τη σύνταξη, διαχείριση, εκτύπωση και κυκλοφορία των Φύλλων της Εφημερίδας της Κυβερνήσεως (ΦΕΚ), όσο και για την κάλυψη των εκτυπωτικών - εκδοτικών αναγκών του δημοσίου και του ευρύτερου δημόσιου τομέα (ν. 3469/2006/Α' 131 και π.δ. 29/2018/Α' 58).

1. ΦΥΛΛΟ ΤΗΣ ΕΦΗΜΕΡΙΔΑΣ ΤΗΣ ΚΥΒΕΡΝΗΣΕΩΣ (ΦΕΚ)

- Τα **ΦΕΚ σε ηλεκτρονική μορφή** διατίθενται δωρεάν στο **www.et.gr**, την επίσημη ιστοσελίδα του Εθνικού Τυπογραφείου. Όσα ΦΕΚ δεν έχουν ψηφιοποιηθεί και καταχωριστεί στην ανωτέρω ιστοσελίδα, ψηφιοποιούνται και αποστέλλονται επίσης δωρεάν με την υποβολή αίτησης, για την οποία αρκεί η συμπλήρωση των αναγκαίων στοιχείων σε ειδική φόρμα στον ιστότοπο **www.et.gr**.
- Τα **ΦΕΚ σε έντυπη μορφή** διατίθενται σε μεμονωμένα φύλλα είτε απευθείας από το Τμήμα Πωλήσεων και Συνδρομητών, είτε ταχυδρομικά με την αποστολή αιτήματος παραγγελίας μέσω των ΚΕΠ, είτε με ετήσια συνδρομή μέσω του Τμήματος Πωλήσεων και Συνδρομητών. Το κόστος ενός ασπρόμαυρου ΦΕΚ από 1 έως 16 σελίδες είναι 1,00 €, αλλά για κάθε επιπλέον οκτασέλιδο (ή μέρος αυτού) προσαυξάνεται κατά 0,20 €. Το κόστος ενός έγχρωμου ΦΕΚ από 1 έως 16 σελίδες είναι 1,50 €, αλλά για κάθε επιπλέον οκτασέλιδο (ή μέρος αυτού) προσαυξάνεται κατά 0,30 €. Το τεύχος Α.Σ.Ε.Π. διατίθεται δωρεάν.

• Τρόποι αποστολής κειμένων προς δημοσίευση:

- Α. Τα κείμενα προς δημοσίευση στο ΦΕΚ, από τις υπηρεσίες και τους φορείς του δημοσίου, αποστέλλονται ηλεκτρονικά στη διεύθυνση **webmaster.et@et.gr** με χρήση προηγμένης ψηφιακής υπογραφής και χρονοσήμανσης.
- Β. Κατ' εξαίρεση, όσοι πολίτες δεν διαθέτουν προηγμένη ψηφιακή υπογραφή μπορούν είτε να αποστέλλουν ταχυδρομικά, είτε να καταθέτουν με εκπρόσωπό τους κείμενα προς δημοσίευση εκτυπωμένα σε χαρτί στο Τμήμα Παραλαβής και Καταχώρισης Δημοσιευμάτων.

- Πληροφορίες, σχετικά με την αποστολή/κατάθεση εγγράφων προς δημοσίευση, την ημερήσια κυκλοφορία των Φ.Ε.Κ., με την πώληση των τευχών και με τους ισχύοντες τιμοκαταλόγους για όλες τις υπηρεσίες μας, περιλαμβάνονται στον ιστότοπο (**www.et.gr**). Επίσης μέσω του ιστότοπου δίδονται πληροφορίες σχετικά με την πορεία δημοσίευσης των εγγράφων, με βάση τον Κωδικό Αριθμό Δημοσιεύματος (ΚΑΔ). Πρόκειται για τον αριθμό που εκδίδει το Εθνικό Τυπογραφείο για όλα τα κείμενα που πληρούν τις προϋποθέσεις δημοσίευσης.

2. ΕΚΤΥΠΩΤΙΚΕΣ - ΕΚΔΟΤΙΚΕΣ ΑΝΑΓΚΕΣ ΤΟΥ ΔΗΜΟΣΙΟΥ

Το Εθνικό Τυπογραφείο ανταποκρινόμενο σε αιτήματα υπηρεσιών και φορέων του δημοσίου αναλαμβάνει να σχεδιάσει και να εκτυπώσει έντυπα, φυλλάδια, βιβλία, αφίσες, μπλοκ, μηχανογραφικά έντυπα, φακέλους για κάθε χρήση, κ.ά.

Επίσης σχεδιάζει ψηφιακές εκδόσεις, λογότυπα και παράγει οπτικοακουστικό υλικό.

Ταχυδρομική Διεύθυνση: Καποδιστρίου 34, τ.κ. 10432, Αθήνα

ΤΗΛΕΦΩΝΙΚΟ ΚΕΝΤΡΟ: 210 5279000 - fax: 210 5279054

ΕΞΥΠΗΡΕΤΗΣΗ ΚΟΙΝΟΥ

Πωλήσεις - Συνδρομές: (Ισόγειο, τηλ. 210 5279178 - 180)

Πληροφορίες: (Ισόγειο, Γρ. 3 και τηλεφ. κέντρο 210 5279000)

Παραλαβή Δημ. Ύλης: (Ισόγειο, τηλ. 210 5279167, 210 5279139)

Ωράριο για το κοινό: Δευτέρα ως Παρασκευή: 8:00 - 13:30

Ιστότοπος: **www.et.gr**

Πληροφορίες σχετικά με την λειτουργία του ιστότοπου: **helpdesk.et@et.gr**

Αποστολή ψηφιακά υπογεγραμμένων εγγράφων προς δημοσίευση στο ΦΕΚ: **webmaster.et@et.gr**

Πληροφορίες για γενικό πρωτόκολλο και αλληλογραφία: **grammateia@et.gr**

Πείτε μας τη γνώμη σας,

για να βελτιώσουμε τις υπηρεσίες μας, συμπληρώνοντας την ειδική φόρμα στον ιστότοπό μας.

