



# ΕΦΗΜΕΡΙΔΑ ΤΗΣ ΚΥΒΕΡΝΗΣΕΩΣ ΤΗΣ ΕΛΛΗΝΙΚΗΣ ΔΗΜΟΚΡΑΤΙΑΣ

25 Μαΐου 2023

ΤΕΥΧΟΣ ΤΕΤΑΡΤΟ

Αρ. Φύλλου 435

## ΑΠΟΦΑΣΕΙΣ

Αριθμ. 38941

**Επανακαθορισμός των οριογραμμών αιγιαλού και παραλίας και καθορισμός οριογραμμής παραλίας στη θέση "Λύρη έως Μεσοβούνι", Τ.Κ Προμυρίου του Δήμου Νοτίου Πηλίου, της Περιφερειακής Ενότητας Μαγνησίας.**

Ο ΓΡΑΜΜΑΤΕΑΣ ΑΠΟΚΕΝΤΡΩΜΕΝΗΣ ΔΙΟΙΚΗΣΗΣ  
ΘΕΣΣΑΛΙΑΣ - ΣΤΕΡΕΑΣ ΕΛΛΑΔΑΣ

Έχοντας υπόψη:

1. Τις διατάξεις του ν. 3852/2010 περί «νέας αρχιτεκτονικής της Αυτοδιοίκησης και της Αποκεντρωμένης Διοίκησης - Πρόγραμμα Καλλικράτης» (Α' 87).

2. Τις διατάξεις του ν. 2971/2001 «περί αιγιαλού και παραλίας και άλλες διατάξεις» (Α' 285), όπως έχει τροποποιηθεί.

3. Τις διατάξεις του ν. 3200/1955 «περί διοικητικής αποκεντρώσεως», όπως αυτές τροποποιήθηκαν με τα ν.δ. 532/1970, β.δ. 704/1970, β.δ. 705/1970, β.δ. 192/1972, π.δ. 71/1984, π.δ. 347/1986, ν. 2026/1992 και π.δ. 97/1993.

4. Την υπό στοιχεία 1063649/790/Α0006/3.8.2004 απόφαση του Υπουργού Οικονομίας και Οικονομικών «Περί καταγραφής και διοικητικής κωδικοποίησης των αρμοδιοτήτων σε θέματα υπηρεσιών υπουργείου Οικονομίας και Οικονομικών που περιέρχονται στους Γενικούς Γραμματείς Περιφερειών κατά τις διατάξεις της παρ. 21 του άρθρου 46 του ν. 3220/2004.

5. Τις διατάξεις των διατηρούμενων άρθρων του π.δ. 284/1988 «Οργανισμός Υπουργείου Οικονομικών».

6. Τις διατάξεις του π.δ. 142/2017 «Οργανισμός Υπουργείου Οικονομικών».

7. Τις διατάξεις της παρ. 21 του άρθρου 46 του ν. 3220/2004 (Α' 15) «μέτρα αναπτυξιακής και κοινωνικής πολιτικής - αντικειμενοποίηση του φορολογικού ελέγχου και άλλες διατάξεις» δυνάμει των οποίων από 10-04-2004, αρμοδιότητες του Υπουργού Οικονομίας και Οικονομικών, οι οποίες ανήκαν ή είχαν μεταβιβαστεί στους Νομάρχες μέχρι την έναρξη λειτουργίας των Νομαρχιακών Αυτοδιοικήσεων και αφορούν θέματα του Υπουργείου Οικονομίας και Οικονομικών, που εξαιρέθηκαν από την κατάργηση με τις διατάξεις της παρ. 2

του άρθρου 39 του ν. 2218/1994, περιέρχονται στους Γενικούς Γραμματείς Περιφερειών.

8. Το υπό στοιχεία Δ6Α 1022671 ΕΞ 2011/10-02-2011 έγγραφο του Υπουργείου Οικονομικών, σύμφωνα με το οποίο οι αρμοδιότητες του Υπουργού Οικονομικών, που περιήλθαν στους Γενικούς Γραμματείς των Περιφερειών (του ν. 2503/1997, Α' 107), σύμφωνα με τις διατάξεις της παρ. 21 του άρθρου 46 του ν. 3220/2004 (Α' 15) και καταγράφονται στην υπό στοιχεία 1063649/790/Α0006/03-08-2004 απόφαση του Υπουργού Οικονομίας και Οικονομικών, ασκούνται από 01/01/2011, από τους Γενικούς Γραμματείς των Αποκεντρωμένων Διοικήσεων, σύμφωνα με τις διατάξεις του άρθρου 280 του ν. 3852/2010 (Α' 87).

9. Τις διατάξεις του ν. 3469/2006 «Εθνικό Τυπογραφείο, Εφημερίς της Κυβερνήσεως και λοιπές διατάξεις», όπως τροποποιήθηκαν.

10. Τις διατάξεις του ν. 4727/2020 «Ψηφιακή Διακυβέρνηση (Ενσωμάτωση στην Ελληνική νομοθεσία της οδηγίας Ε.Ε 2019/1024, Ηλεκτρονικές Επικοινωνίες (Ενσωμάτωση στο Ελληνικό Δίκαιο της οδηγίας Ε.Ε 2018/1972) και άλλες διατάξεις» (Α' 184).

11. Τις διατάξεις του π.δ. 138/2010 «περί οργανισμού Αποκεντρωμένης Διοίκησης Θεσσαλίας - Στερεάς Ελλάδας» (Α' 231).

12. Τις διατάξεις των άρθρων 63 έως 66 του ν. 4954/2022 «Συμπληρωματικά μέτρα για την εφαρμογή του Κανονισμού (ΕΕ) 2019/788 του Ευρωπαϊκού Κοινοβουλίου και του Συμβουλίου σχετικά με την Ευρωπαϊκή Πρωτοβουλία Πολιτών και του Εκτελεστικού Κανονισμού (ΕΕ) 2019/1799 της Επιτροπής για τη θέσπιση τεχνικών προδιαγραφών για τα επιμέρους επιγραμματικά συστήματα συγκέντρωσης - Διατάξεις σχετικές με την εκλογική διαδικασία και τον έλεγχο εσόδων και δαπανών κομμάτων, συνασπισμών και υποψηφίων βουλευτών και αιρετών - Λοιπές επείγουσες διατάξεις» (Α' 136).

13. Την υπό στοιχεία 86776/19.12.2022 απόφαση του Υπουργού Εσωτερικών «Διορισμός του Κωνσταντίνου Τζανακούλη του Γεωργίου στη θέση του Μετακλητού Γραμματέα της Αποκεντρωμένης Διοίκησης Θεσσαλίας - Στερεάς Ελλάδας (Υ.Ο.Δ.Δ 1183).

14. Την από 16.03.2023 έκθεση της κατά το άρθρο 3 του ν. 2971/19.12.2001 «περί αιγιαλού και παραλίας» (Α' 285) αρμόδιας Επιτροπής επανακαθορισμού οριογραμμής αιγιαλού και παραλίας καθορισμού οριογραμ-

μής παραλίας, στη θέση «Λύρη έως Μεσοβούνι» Τ.Κ. Προμυρίου, του Δήμου Νοτίου Πηλίου, της Περιφερειακής Ενότητας Μαγνησίας.

15. Την υπό στοιχεία 9446/19-10-2007 απόφαση του Γενικού Γραμματέα Περιφέρειας Θεσσαλίας (Δ' 568) με την οποία καθορίστηκαν οι οριογραμμές αιγιαλού και παραλίας στη θέση «ΛΥΡΗ» Δήμου Σηπιάδος Ν. Μαγνησίας.

16. Την υπό στοιχεία 3261/20-04-2005 απόφαση του Γενικού Γραμματέα Περιφέρειας Θεσσαλίας (Δ' 472) με την οποία καθορίστηκαν οι οριογραμμές αιγιαλού και παραλίας στη θέση «ΜΕΣΟΒΟΥΝΙ» του Δήμου Σηπιάδος Ν. Μαγνησίας.

17. Την υπό στοιχεία 13943/132052/30-08-2018 απόφαση του Συντονιστή της Αποκεντρωμένης Διοίκησης Θεσσαλίας- Στερεάς Ελλάδας με θέμα: «Οριστικοποίηση προκαταρκτικής γραμμής αιγιαλού (ΠΟΑ) στην Π.Ε. Μαγνησίας» (Δ' 382) όπως αυτή διορθώθηκε και ισχύει (Δ' 507), και στην οποία εμπίπτει η εξεταζόμενη περιοχή.

18. Το υπό στοιχεία 2226544/08.06.2022 έγγραφο του Ελληνικού Κτηματολογίου, με το οποίο διαβιβάστηκαν στην Κτηματική Υπηρεσία Μαγνησίας σε ψηφιακή μορφή τα κτηματολογικά διαγράμματα της Προανάρτησης για το σύνολο των υπό κτηματογράφηση περιοχών, οι οποίες περιλαμβάνονται στην κτηματογράφηση ΚΤ5-11 (υπόλοιπες περιοχές των Περιφερειακών ενοτήτων Μαγνησίας και Σποράδων της Περιφέρειας Θεσσαλίας).

19. Το από μηνός Ιανουαρίου 2022 τοπογραφικό διάγραμμα, κλίμακας 1:500, αποτελούμενο από μία (1) πινακίδα, που συντάχθηκε από την Στάμου Μαργαρίτα, Τοπογράφο Μηχανικό, υπάλληλο της Κτηματικής Υπηρεσίας Μαγνησίας, θεωρήθηκε από την Προϊσταμένη της Κτηματικής Υπηρεσίας Μαγνησίας, Μαρία Τραχανατζή στις 16.03.2023 και συνοδεύει την Έκθεση της προαναφερόμενης Επιτροπής.

20. Το υπό στοιχεία 35599 ΕΞΕ 2023/11-04-2023 έγγραφο της Κτηματικής Υπηρεσίας Μαγνησίας, με το οποίο ζητείται η έκδοση της απόφασης, αποφασίζουμε:

Α. Επικυρώνουμε την από 16.03.2023 έκθεση της κατά το άρθρο 3 του ν. 2971/2001 αρμόδιας Επιτροπής της καθορισμού ορίων αιγιαλού και παραλίας, για τον επανακαθορισμό των οριογραμμών αιγιαλού και παραλίας τον καθορισμό οριογραμμής παραλίας, στη θέση «Λύρη έως Μεσοβούνι» Τ.Κ. Προμυρίου, του Δήμου Νοτίου Πηλίου, της Περιφερειακής Ενότητας Μαγνησίας, καθώς και το από μηνός Ιανουαρίου 2022 διάγραμμα επί υποβάθρου ορθοφωτοχάρτη, κλίμακας 1:500 αποτελούμενο από μία (1) πινακίδα, που συντάχθηκε από την Μαργαρίτα Στάμου, Τοπογράφο Μηχανικό, υπάλληλο της Κτηματικής Υπηρεσίας Μαγνησίας και θεωρήθηκε από την Προϊσταμένη της Κτηματικής Υπηρεσίας Μαγνησίας, Μαρία Τραχανατζή, στις 16.03.2023.

Β. Στο παραπάνω διάγραμμα η αρμόδια επιτροπή:

1. Α) Επανακαθορίζει εν μέρει την οριογραμμή αιγιαλού που καθορίστηκε με την υπό στοιχεία 9446/19-10-2007 απόφαση του Γενικού Γραμματέα Περιφέρειας Θεσσαλίας (Δ' 568), με κόκκινη συνεχή πολυγωνική γραμμή Α1.Α2 (όπου η Α1 ταυτίζεται με την κορυφή 30 του καθορισμού της υπό στοιχεία 9446/19-10-2007 απόφασης του Γενικού Γραμματέα Περιφέρειας Θεσσαλίας

(Δ' 568), της οποίας οι κορυφές ορίζονται με καρτεσιανές συντεταγμένες του Ελληνικού Γεωδαιτικού Συστήματος Αναφοράς (Ε.Γ.Σ.Α' 87).

Β) Επανακαθορίζει εν μέρει την οριογραμμή αιγιαλού που καθορίστηκε με την υπό στοιχεία 3261/20-04-2005 απόφαση του Γενικού Γραμματέα Περιφέρειας Θεσσαλίας (Δ' 472), με κόκκινη συνεχή πολυγωνική γραμμή Α3.Α4 (όπου η Α4 ταυτίζεται με την κορυφή Α31 του καθορισμού της υπό στοιχεία 3261/20-04-2005 απόφασης του Γενικού Γραμματέα Περιφέρειας Θεσσαλίας (Δ' 472), της οποίας οι κορυφές ορίζονται με καρτεσιανές συντεταγμένες του Ελληνικού Γεωδαιτικού Συστήματος Αναφοράς (Ε.Γ.Σ.Α' 87).

2. Α) Επανακαθορίζει εν μέρει την οριογραμμή παραλίας που καθορίστηκε με την υπό στοιχεία 9446/19-10-2007 απόφαση του Γενικού Γραμματέα Περιφέρειας Θεσσαλίας (Δ' 568), με κίτρινη συνεχή πολυγωνική γραμμή Π1.Π2.Π3.Π4, παράλληλη στην οριογραμμή αιγιαλού σε σταθερή απόσταση δεκαπέντε (15) μέτρων από αυτή (όπου η Π1 ταυτίζεται με την κορυφή 28' του καθορισμού της υπό στοιχεία 9446/19-10-2007 απόφασης του Γενικού Γραμματέα Περιφέρειας Θεσσαλίας (Δ' 568), της οποίας οι κορυφές ορίζονται με καρτεσιανές Συντεταγμένες του Ελληνικού Γεωδαιτικού Συστήματος (Ε.Γ.Σ.Α' 87).

Β) Επανακαθορίζει εν μέρει την οριογραμμή παραλίας που καθορίστηκε με την υπό στοιχεία 3261/20-04-2005 απόφαση του Γενικού Γραμματέα Περιφέρειας Θεσσαλίας (Δ' 472), με κίτρινη συνεχή πολυγωνική γραμμή Π50.Π51, παράλληλη στην οριογραμμή αιγιαλού σε σταθερή απόσταση δεκαπέντε (15) μέτρων από αυτή (όπου η Π51 ταυτίζεται με την κορυφή Α'31 του καθορισμού της υπό στοιχεία 3261/20-04-2005 απόφασης του Γενικού Γραμματέα Περιφέρειας Θεσσαλίας (Δ' 472), της οποίας οι κορυφές ορίζονται με καρτεσιανές συντεταγμένες του Ελληνικού Γεωδαιτικού Συστήματος (Ε.Γ.Σ.Α' 87).

Γ) Καθορίζει την οριογραμμή παραλίας με κίτρινη συνεχή πολυγωνική Π4.Π5.Π6...Π49.Π50, παράλληλη της οριογραμμής αιγιαλού και σε σταθερή απόσταση δεκαπέντε (15) μέτρων από αυτή, της οποίας οι κορυφές ορίζονται με καρτεσιανές συντεταγμένες του Ελληνικού Γεωδαιτικού Συστήματος (Ε.Γ.Σ.Α' 87).

Το εύρος της ζώνης παραλίας τοποθετείται στα 15 μέτρα καθώς οι όμοροι καθορισμοί φέρουν μέγιστο πλάτος 15 μέτρων, η γεωμορφολογία της ακτής δεν παρουσιάζει μεγάλες διαφοροποιήσεις σε σχέση με τις όμορες περιοχές και το καθοριζόμενο πλάτος κρίνεται ικανό για την εξυπηρέτηση της επικοινωνίας της ξηράς με τη θάλασσα και αντίστροφα.

Τα κτίσματα και οι κατασκευές μέσα στη ζώνη παραλίας δεν εξαιρούνται.

Η παρούσα απόφαση επανακαθορισμού της οριογραμμής αιγιαλού και Καθορισμού Οριογραμμής παραλίας, με τα συνοδευτικά αυτής, θα δημοσιοποιηθεί στην ιστοσελίδα του Υπουργείου Οικονομικών, σύμφωνα με τα άρθρα 4 παρ. 3 και 7α του ν. 2971/2001, όπως αυτός τροποποιήθηκε και συγκεκριμένα στη διεύθυνση: <https://www1.gsis.gr/gsp/dhpe/publicgis/faces/homeShore>.

Η ισχύς της παρούσας αρχίζει με τη δημοσίευσή της στο Φύλλο Εφημερίδας της Κυβερνήσεως.

## ΕΚΘΕΣΗ

Επιτροπής επανακαθορισμού οριογραμμών αιγιαλού - παραλίας και καθορισμού παραλίας, σύμφωνα με τα άρθρα 3, 4 και 7 του ν. 2971/2001 και το άρθρο 7α το οποίο προστέθηκε με την παρ. 4 του άρθρου 11 του ν. 4281/2014 στην περιοχή «Λύρη έως Μεσοβούνι» Τ.Κ. Προμυρίου του Δήμου Νοτίου Πηλίου, της ΠΕ Μαγνησίας.

Στο Βόλο σήμερα, 16 Μαρτίου 2023, ημέρα Πέμπτη, η επιτροπή καθορισμού ορίων αιγιαλού - παραλίας - παλαιού αιγιαλού, η σύνθεση της οποίας καθορίστηκε βάσει των διατάξεων του άρθρου 3 του ν. 2971/2001 «περί αιγιαλού - παραλίας και άλλες διατάξεις» και συγκροτήθηκε με την υπ' αρ. 120227/29-07-2022 (ΑΔΑ: ΨΡΚΗΟΡ10-Ρ1Γ) απόφαση του Συντονιστή Αποκεντρωμένης Διοίκησης Θεσσαλίας - Στερεάς Ελλάδας, αποτελούμενη από τους:

1. ΤΡΑΧΑΝΑΤΖΗ ΜΑΡΙΑ προϊσταμένη της Κτηματικής Υπηρεσίας Μαγνησίας, ως πρόεδρος.

2. ΣΤΑΜΟΥ ΜΑΡΓΑΡΙΤΑ, τοπογράφο μηχανικό της Κτηματικής Υπηρεσίας ως μέλος,

3. ΜΠΑΚΟΓΙΑΝΝΗ ΕΛΕΝΗ, προϊσταμένη της Υπηρεσίας Δόμησης Δήμου Βόλου ως μέλος,

4. ΚΩΝΣΤΑΝΤΑ ΒΑΣΙΛΙΚΗ - Λιμενάρχη Βόλου, ως μέλος,

5. ΠΑΠΑΔΗΜΗΤΡΙΟΥ ΚΩΝΣΤΑΝΤΙΝΟ - Προϊστάμενο Διεύθυνσης Περιβάλλοντος και Χωρικού Σχεδιασμού Θεσσαλίας της Α.Δ.Θ.Σ.Τ.Ε., ως μέλος.

Συνήλθε, κατόπιν της υπό στοιχεία 22687 ΕΞΕ 2023/09-03-2023 πρόσκλησης της Προέδρου για να γνωμοδοτήσει επί της υπόθεσης επανακαθορισμού αιγιαλού - παραλίας και καθορισμού παραλίας, στην περιοχή «Λύρη έως Μεσοβούνι» Τ.Κ. Προμυρίου του Δήμου Νοτίου Πηλίου.

Η επιτροπή αφού έλαβε υπόψη της:

1. Τις διατάξεις του ν. 2971/2001 «περί αιγιαλού - παραλίας» (Α' 285), της υπό στοιχεία 1089532πε/8205πε/Β0.010/20-4-2005 κοινής υπουργικής απόφασης Υπουργών Οικονομίας και Οικονομικών και ΠΕΧΩΔΕ «περί στοιχείων καθορισμού αιγιαλού και παραλίας».

2. Τις διατάξεις των άρθρων 23 και 24 του ν. 4607/2019 (Α' 65), με τα οποία τροποποιήθηκαν τα άρθρα 1 και 2 του ν. 2971/2001 αντίστοιχα.

3. Τις διατάξεις του άρθρου 11 του ν. 4281/2014 (Α' 160) με το οποίο αντικαταστάθηκαν τα άρθρα 4 και 6 του ν. 2971/2001 (άρθρο 11 - παρ. 1 και παρ. 2), τροποποιήθηκε το άρθρο 7 του ν. 2971/2001 (άρθρο 11 - παρ. 3) και προστέθηκε το άρθρο 7α (άρθρο 11 - παρ. 4).

4. Την υπ' αρ. 9446/19-10-2007 απόφαση του Γ.Γ. Περιφέρειας Θεσσαλίας (Δ' 568) με την οποία καθορίστηκαν οι οριογραμμές αιγιαλού και παραλίας στη θέση «ΛΥΡΗ» Δήμου Σηπιάδος Ν. Μαγνησίας.

5. Την υπ' αρ. 13943/132052/30-8-2018 απόφαση του Συντονιστή της Αποκεντρωμένης Διοίκησης Θεσσαλίας - Στερεάς Ελλάδας με θέμα: «Οριστικοποίηση προκαταρκτικής γραμμής αιγιαλού (ΠΟΑ) στην Π.Ε. Μαγνησίας» (Δ' 382) όπως αυτή διορθώθηκε από το εσφαλμένο «Π.Ε. Μαγνησίας» στο ορθό «Π.Ε. Μαγνησίας και Σποράδων» (Δ' 507/2018).

6. Την υπ' αρ. 3261/20-04-2005 απόφαση του Γ.Γ. Περιφέρειας Θεσσαλίας (Δ' 472) με την οποία καθορίστηκαν

οι οριογραμμές αιγιαλού και παραλίας στη θέση «ΜΕΣΟ-ΒΟΥΝΙ» του Δήμου Σηπιάδος Ν. Μαγνησίας.

7. Το υπ' αρ. 2226544/08-06-2022 έγγραφο του Ελληνικού Κτηματολογίου με το οποίο διαβιβάστηκαν στην υπηρεσία μας σε ψηφιακή μορφή τα κτηματολογικά διανγράμματα της Προανάρτησης για το σύνολο των υπό κτηματογράφηση περιοχών, οι οποίες περιλαμβάνονται στην Κτηματογράφηση ΚΤ5- 11 (υπόλοιπες περιοχές των Περιφερειακών Ενοτήτων Μαγνησίας και Σποράδων της Περιφέρειας Θεσσαλίας).

8. Την από 21-01-2022 εισηγητική τεχνική έκθεση των μηχανικών της Κτηματικής Υπηρεσίας Μαγνησίας, Μαργαρίτας Στάμου και Βασιλικής Χατζηπλή, με το διάγραμμα που τη συνοδεύει (μία πινακίδα).

9. Το γεγονός ότι παρατηρήθηκε ασυνέχεια σύνδεσης της οριστικοποιημένης γραμμής αιγιαλού (ΠΟΑ) της παρ. 5 με τις οριογραμμές αιγιαλού των παρ. 4 και 6.

10. Το γεγονός ότι στους καθορισμούς των παρ. 4 και 6, έχει καθορισθεί γραμμή παραλίας παράλληλη στη γραμμή αιγιαλού σε σταθερή απόσταση δεκαπέντε (15) μέτρων από αυτή καθώς και το γεγονός ότι η υπό εξέταση περιοχή βρίσκεται εκτός σχεδίου.

11. Το από μηνός Ιανουαρίου 2022 διάγραμμα επανακαθορισμού οριογραμμών αιγιαλού - παραλίας και καθορισμού οριογραμμής παραλίας, της τοπογράφου μηχανικού της Κτηματικής Υπηρεσίας Μαγνησίας, Μαργαρίτας Στάμου, σε κλίμακα 1:500, αποτελούμενο από μία πινακίδα που θεωρήθηκε από την Προϊσταμένη της Κτηματικής Υπηρεσίας Μαγνησίας, Μαρία Τραχανατζή, στις 16.03.2023, αποφασίζουμε:

1. Α) Επανακαθορίζουμε εν μέρει την οριογραμμή αιγιαλού που καθορίστηκε με την υπ' αρ. 9446/19-10-2007 απόφαση του Γ.Γ. Περιφέρειας Θεσσαλίας (Δ' 568), με κόκκινη συνεχή πολυγωνική γραμμή Α1.Α2 (όπου η Α1 ταυτίζεται με την κορυφή 30 του καθορισμού της παρ.4), της οποίας οι κορυφές ορίζονται με καρτεσιανές συντεταγμένες του Ελληνικού Γεωδαιτικού Συστήματος Αναφοράς (Ε.Γ.Σ.Α. 87).

Β) Επανακαθορίζουμε εν μέρει την οριογραμμή αιγιαλού που καθορίστηκε με την υπ' αρ. 3261/20-04-2005 απόφαση του Γ.Γ. Περιφέρειας Θεσσαλίας (Δ' 472), με κόκκινη συνεχή πολυγωνική γραμμή Α3.Α4 (όπου η Α4 ταυτίζεται με την κορυφή Α31 του καθορισμού της παρ. 6), της οποίας οι κορυφές ορίζονται με καρτεσιανές συντεταγμένες του Ελληνικού Γεωδαιτικού Συστήματος Αναφοράς (Ε.Γ.Σ.Α. 87).

2. Α) Επανακαθορίζουμε εν μέρει την οριογραμμή παραλίας που καθορίστηκε με την υπ' αρ. 9446/19-10-2007 απόφαση του Γ.Γ. Περιφέρειας Θεσσαλίας (Δ' 568), με κίτρινη συνεχή πολυγωνική γραμμή Π1.Π2. Π3.Π4, παράλληλη στην οριογραμμή αιγιαλού σε σταθερή απόσταση δεκαπέντε (15) μέτρων από αυτή (όπου η Π1 ταυτίζεται με την κορυφή 28' του καθορισμού της παρ.4), της οποίας οι κορυφές ορίζονται με καρτεσιανές συντεταγμένες του Ελληνικού Γεωδαιτικού Συστήματος (Ε.Γ.Σ.Α. 87).

Β) Επανακαθορίζουμε εν μέρει την οριογραμμή παραλίας που καθορίστηκε με την υπ' αρ. 3261/20-04-2005 απόφαση του Γ.Γ. Περιφέρειας Θεσσαλίας (Δ' 472), με κίτρινη συνεχή πολυγωνική γραμμή Π50.Π51, παράλληλη

στην οριογραμμή αιγιαλού σε σταθερή απόσταση δεκαπέντε (15) μέτρων από αυτή (όπου η Π51 ταυτίζεται με την κορυφή Α'31 του καθορισμού της παρ.6), της οποίας οι κορυφές ορίζονται με καρτεσιανές συντεταγμένες του Ελληνικού Γεωδαιτικού Συστήματος (Ε.Γ.Σ.Α. 87).

Γ) Καθορίζουμε την οριογραμμή παραλίας με κίτρινη συνεχή πολυγωνική Π4.Π5.Π6...Π49.Π50, παράλληλη της οριογραμμής αιγιαλού και σε σταθερή απόσταση δεκαπέντε (15) μέτρων από αυτή, της οποίας οι κορυφές ορίζονται με καρτεσιανές συντεταγμένες του Ελληνικού Γεωδαιτικού Συστήματος (Ε.Γ.Σ.Α. 87).

Το εύρος της ζώνης παραλίας τοποθετείται στα 15 μέτρα καθώς οι όμοροι καθορισμοί φέρουν μέγιστο πλάτος

15μ., η γεωμορφολογία της ακτής δεν παρουσιάζει μεγάλες διαφοροποιήσεις σε σχέση με τις όμορες περιοχές και το καθοριζόμενο πλάτος κρίνεται ικανό για την εξυπηρέτηση της επικοινωνίας της ξηράς με τη θάλασσα και αντίστροφα.

Τα κτίσματα και οι κατασκευές μέσα στη ζώνη παραλίας δεν εξαιρούνται.

Η Πρόεδρος

Τα Μέλη

ΜΑΡΙΑ ΤΡΑΧΑΝΑΤΖΗ

ΜΑΡΓΑΡΙΤΑ ΣΤΑΜΟΥ

ΕΛΕΝΗ ΜΠΑΚΟΓΙΑΝΝΗ

ΒΑΣΙΛΙΚΗ ΚΩΝΣΤΑΝΤΑ

ΚΩΝΣΤΑΝΤΙΝΟΣ ΠΑΠΑΔΗΜΗΤΡΙΟΥ

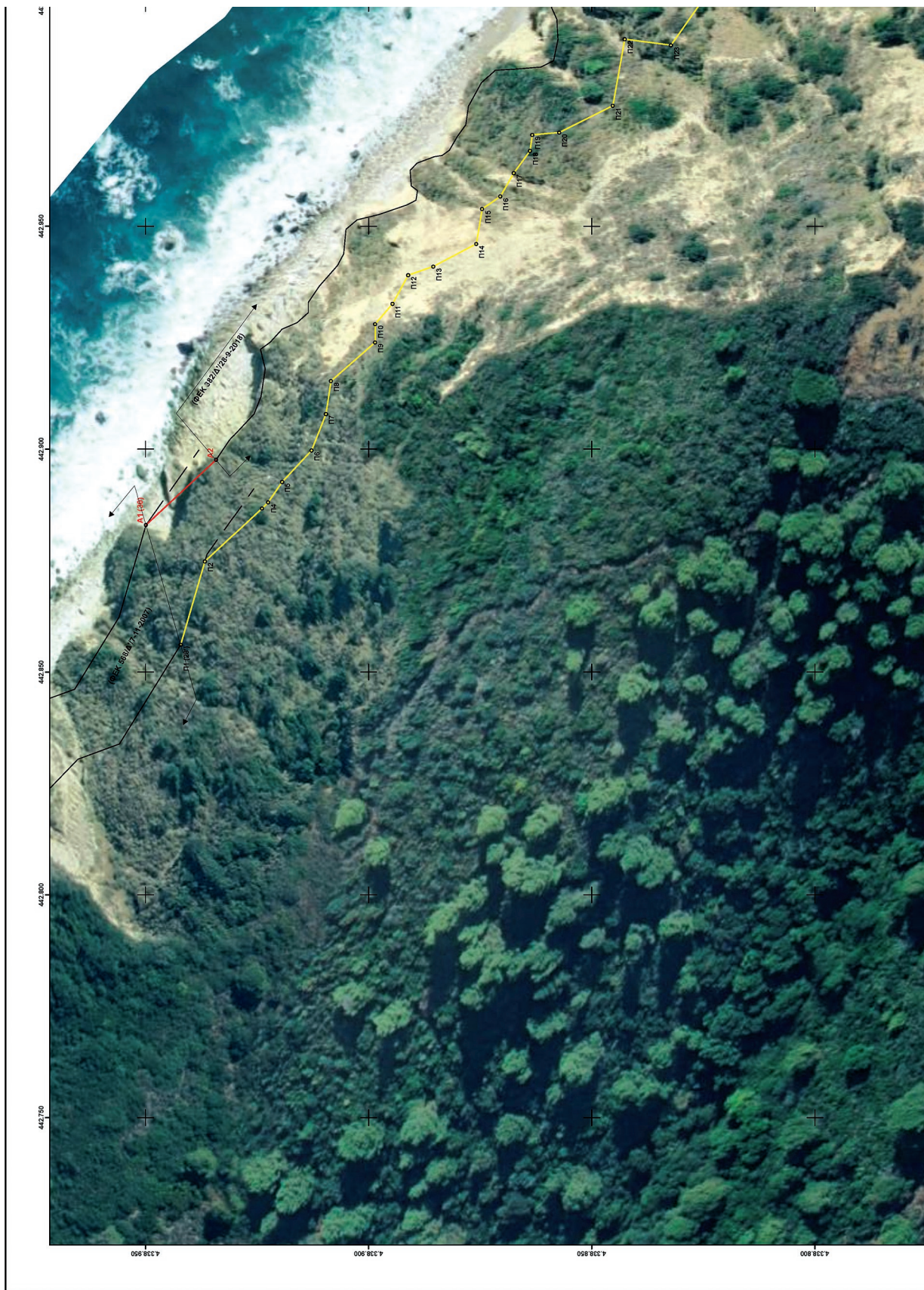

**ΕΘΝΙΚΟ ΤΥΠΟΓΡΑΦΕΙΟ**  
Για τεχνικούς λόγους στο σχεδιάγραμμα,  
από το ηλεκτρονικό αρχείο, έγινε  
σμίκρυνση κατά ποσοστό **39%**

ΟΡΘΟΓΡΑΦΙΚΗ ΠΛΑΝΟΚΑΤΑΣΤΑΣΗ		
ΠΑΡΑΛΙΑΣ (ΦΩΤ. 568/Α7/11-2007)		
ΣΗΜΒΑ	X	Y
Π1 (28)	44286,183	433892,106
Π2	44287,439	433892,653
Π3	44286,933	433892,893
Π4	44288,075	433892,532

ΟΡΘΟΓΡΑΦΙΚΗ ΠΛΑΝΟΚΑΤΑΣΤΑΣΗ		
ΠΑΡΑΛΙΑΣ		
ΣΗΜΒΑ	X	Y
Π4	44288,075	433892,532
Π5	44282,674	4338919,417
Π6	44289,728	4338912,798
Π7	44207,892	4338909,579
Π8	442015,322	4338908,438
Π9	442023,979	4338908,550
Π10	442928,104	4338908,550
Π11	442932,611	4338904,625
Π12	442939,066	4338891,102
Π13	442940,978	4338885,474
Π14	442946,062	4338874,829
Π15	442953,900	4338870,515
Π16	442965,747	4338867,515
Π17	442961,971	4338867,515
Π18	442966,946	4338863,875
Π19	442970,533	4338863,867
Π20	442971,044	4338857,201
Π21	442977,046	4338844,387
Π22	442982,007	4338842,592
Π23	442990,642	4338832,224
Π24	443002,095	4338824,187
Π25	443003,905	4338823,531
Π26	443010,030	4338818,516
Π27	443010,030	4338808,889
Π28	443023,938	4338796,900
Π29	443029,700	4338796,900
Π30	443029,700	4338786,556
Π31	443038,151	4338771,670
Π32	443042,665	4338771,670
Π33	443043,106	4338760,081
Π34	443050,185	4338762,891
Π35	443055,036	4338759,278
Π36	443068,392	4338741,370
Π37	443068,425	4338730,000
Π38	443069,000	4338730,000
Π39	443069,096	4338714,526
Π40	443064,309	4338701,135
Π41	443065,907	4338684,596
Π42	443079,273	4338672,023
Π43	443077,239	4338658,959
Π44	443077,162	4338653,804
Π45	443065,414	4338650,406
Π46	443064,540	4338641,734
Π47	443064,540	4338632,580
Π48	443065,511	4338623,272
Π49	443066,582	4338620,058
Π50	443067,775	4338616,486

ΟΡΘΟΓΡΑΦΙΚΗ ΠΛΑΝΟΚΑΤΑΣΤΑΣΗ		
ΠΑΡΑΛΙΑΣ (ΦΩΤ. 568/Α7/11-2007)		
ΣΗΜΒΑ	X	Y
Π51 (Α31)	44381,989	4338603,075

ΟΡΘΟΓΡΑΦΙΚΗ ΠΛΑΝΟΚΑΤΑΣΤΑΣΗ		
ΑΓΙΑΣ (ΦΩΤ. 568/Α7/11-2007)		
ΣΗΜΒΑ	X	Y
Α1 (50)	44285,005	4338949,894
Α2	44287,670	4338934,150

ΟΡΘΟΓΡΑΦΙΚΗ ΠΛΑΝΟΚΑΤΑΣΤΑΣΗ		
ΑΓΙΑΣ (ΦΩΤ. 568/Α7/11-2007)		
ΣΗΜΒΑ	X	Y
Α3	44380,813	4338624,802
Α4 (Α31)	44301,927	4338614,321

ELENI CHATZOGLU  
11.04.2023 12:43

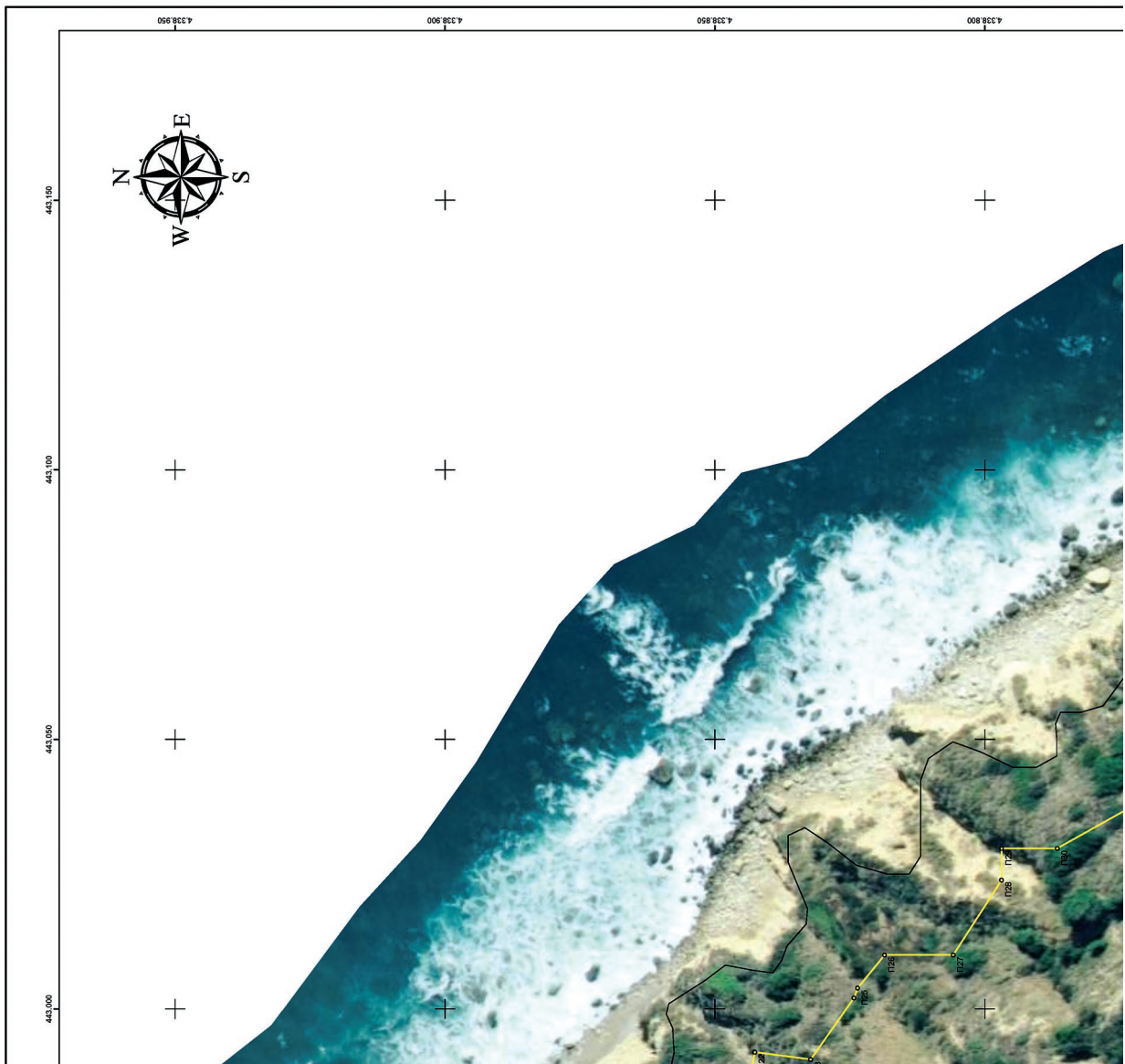

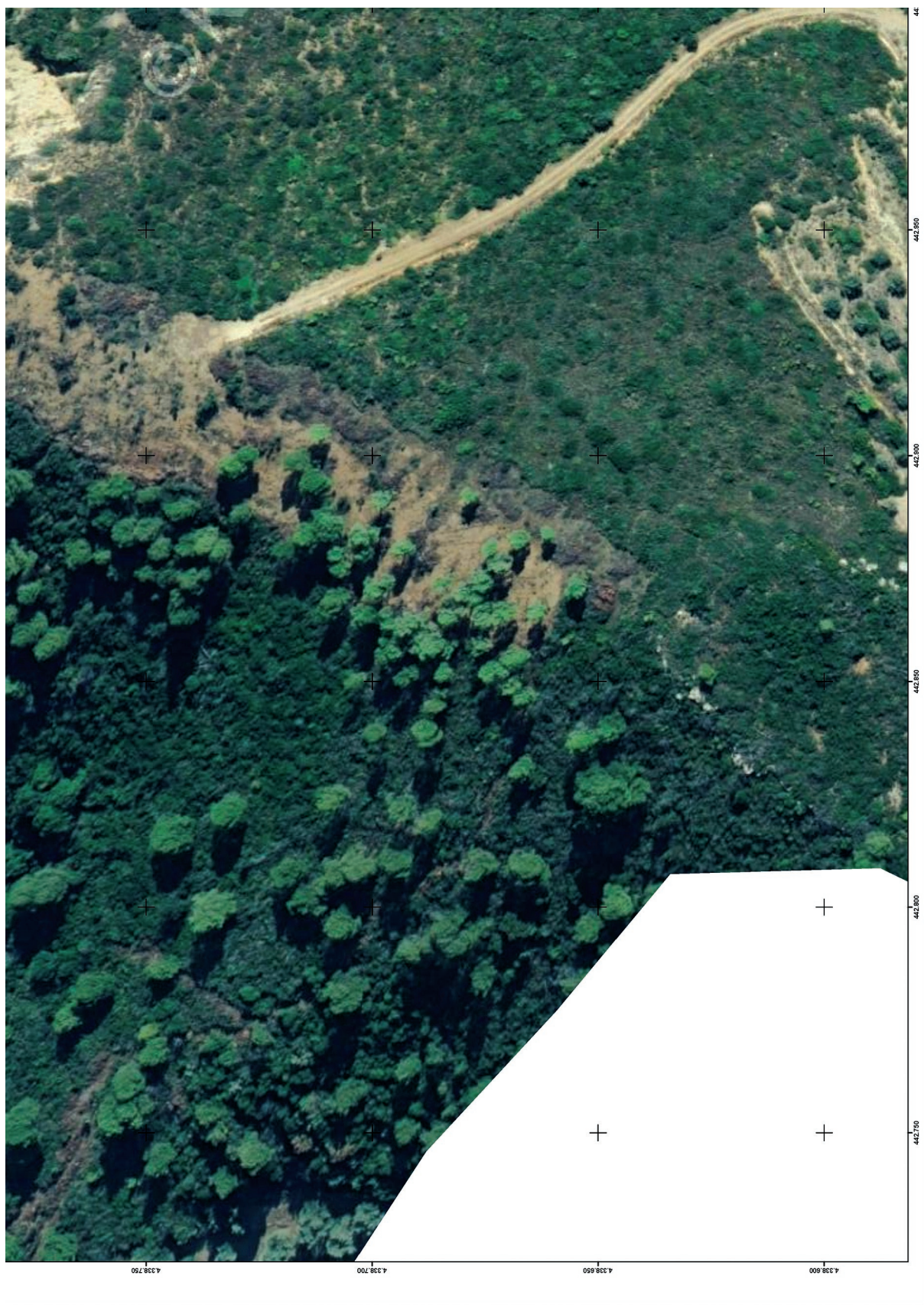

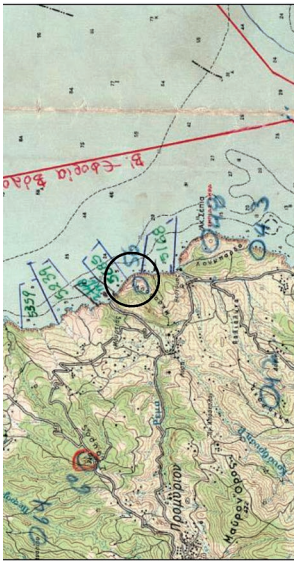

<p>ΕΛΛΗΝΙΚΗ ΔΗΜΟΚΡΑΤΙΑ ΓΕΝΙΚΗ ΓΡΑΜΜΑΤΕΙΑ ΦΟΡΟΛΟΓΙΚΗΣ ΠΟΛΙΤΙΚΗΣ ΚΑΙ ΔΗΜΟΣΙΑΣ ΠΕΡΙΟΥΣΙΑΣ ΓΕΝ. Δ/ΝΣΗ ΔΗΜ. ΠΕΡΙΟΥΣΙΑΣ &amp; ΚΟΙΝΟΦΕΛΩΝ ΠΕΡΙΟΥΣΙΩΝ ΚΤΗΜΑΤΙΚΗ ΥΠΗΡΕΣΙΑ ΜΑΓΝΗΣΙΑΣ</p>	<p>ΔΙΑΓΡΑΜΜΑ ΕΠΑΝΑΚΑΘΟΡΙΣΜΟΥ ΟΡΙΟΓΡΑΜΜΩΝ ΑΙΓΙΑΛΟΥ - ΠΑΡΑΛΙΑΣ ΚΑΙ ΚΑΘΟΡΙΣΜΟΥ ΟΡΙΟΓΡΑΜΜΗΣ ΠΑΡΑΛΙΑΣ</p>	<p>ΠΕΡΙΟΧΗ "ΛΥΡΗ Έως ΜΕΣΟΒΟΥΝΙ" Τ.Κ. ΠΡΟΜΥΡΙΟΥ ΤΟΥ ΔΗΜΟΥ ΝΟΤΙΟΥ ΠΗΛΟΥ ΝΟΜΟΥ ΜΑΓΝΗΣΙΑΣ</p>	<p><b>ΥΠΟΜΝΗΜΑ</b> Το παρόν διάγραμμα συντάσσεται την από 16-03-2023 έκθεση της επιτροπής του αρ. 3 του ν.2971/2001. Οι συντεταγμένες των κορυφών των οριογραμμών δίνονται στο Ελληνικό Γεωδαιτικό Σύστημα Αναφοράς ΕΡΑΣ'97.</p> <p> <span style="color:red">—</span> Οριογραμμή αιγιάλου  <span style="color:yellow">—</span> Οριογραμμή παραλίας  <span style="color:red">—</span> Ισχύουσες οριογραμμές  <span style="color:blue">---</span> Διαγραφόμενες οριογραμμές αιγιάλου - παραλίας                 </p> <p><b>Η ΠΡΟΒΛΕΨΗ</b></p> <p><b>ΤΑ ΜΕΛΗ</b></p> <ol style="list-style-type: none"> <li>1. Η Μηχανικός της Κ.Υ. Μαγνησίας</li> <li>2. Η Προϊστάμενη της Υπηρεσίας Δόμησης του Δήμου Βόλου</li> <li>3. Η Προϊστάμενη της Υπηρεσίας Δόμησης του Δήμου Βόλου</li> <li>4. Η Λιμενάρχης Βόλου</li> <li>5. Ο Προϊστάμενος Δ/νσης Π.Ε. ΧΩ. Θεσσαλίας της Α.Δ.Ο.Σ.Τ.Ε.</li> </ol> <p>ΚΛΙΜΑΚΑ: 1:500 ΧΡΟΝΟΛΟΓΙΑ: ΙΑΝΟΥΑΡΙΟΣ 2022 ΠΙΝΑΚΙΔΙΑ: 1 ΘΕΩΡΗΘΗΚΕ Η ΣΥΝΤΑΞΑΣΑ</p>
--	--	---	---

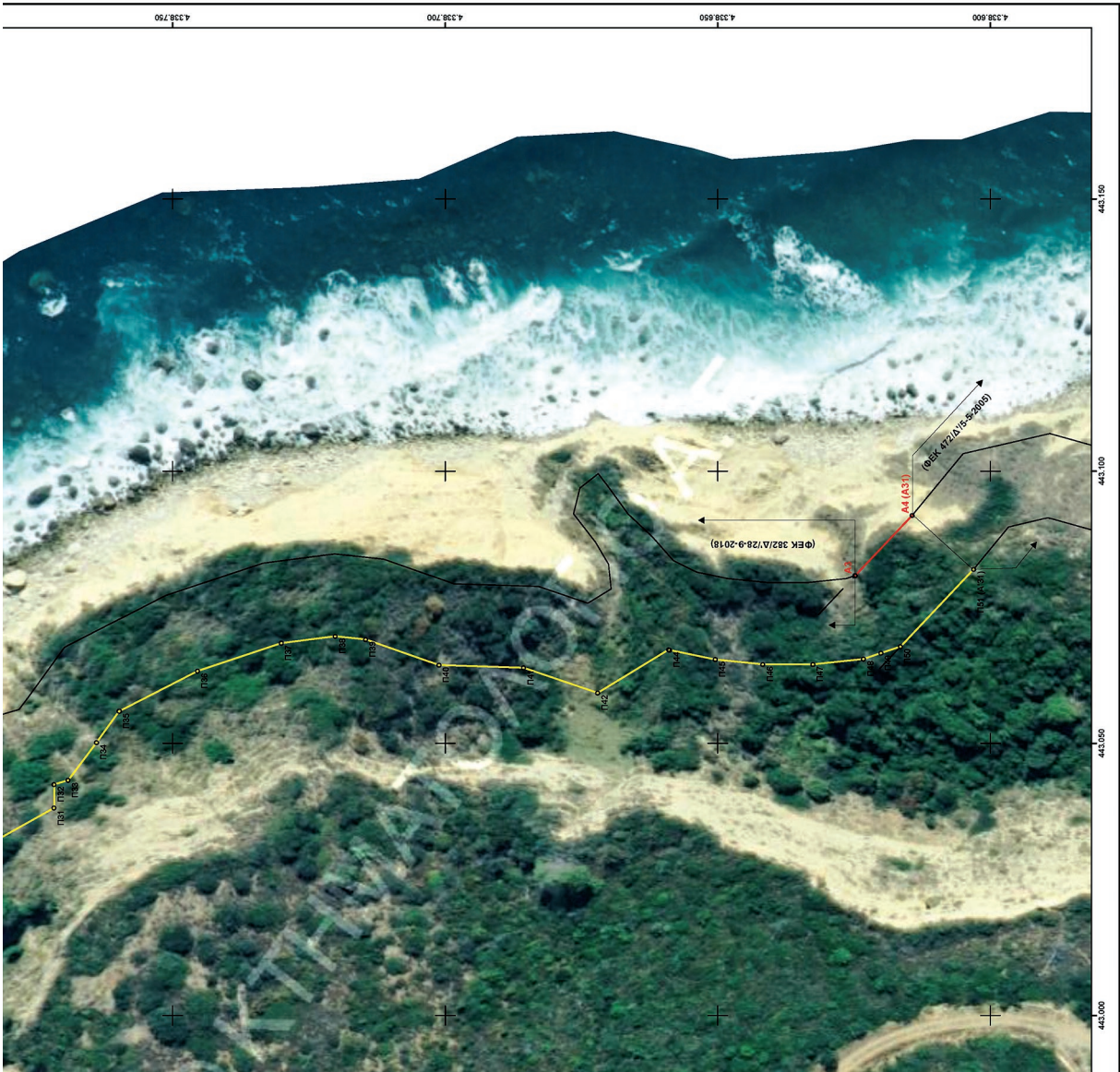

Η απόφαση αυτή με την έκθεση της Επιτροπής και το διάγραμμα, να δημοσιευθούν στην Εφημερίδα της Κυβερνήσεως.

Λάρισα, 19 Μαΐου 2023

Ο Γραμματέας Αποκεντρωμένης Διοίκησης

ΚΩΝΣΤΑΝΤΙΝΟΣ ΤΖΑΝΑΚΟΥΛΗΣ







## ΕΘΝΙΚΟ ΤΥΠΟΓΡΑΦΕΙΟ

Το Εθνικό Τυπογραφείο αποτελεί δημόσια υπηρεσία υπαγόμενη στην Προεδρία της Κυβέρνησης και έχει την ευθύνη τόσο για τη σύνταξη, διαχείριση, εκτύπωση και κυκλοφορία των Φύλλων της Εφημερίδας της Κυβερνήσεως (ΦΕΚ), όσο και για την κάλυψη των εκτυπωτικών - εκδοτικών αναγκών του δημοσίου και του ευρύτερου δημόσιου τομέα (ν. 3469/2006/Α' 131 και π.δ. 29/2018/Α' 58).

### 1. ΦΥΛΛΟ ΤΗΣ ΕΦΗΜΕΡΙΔΑΣ ΤΗΣ ΚΥΒΕΡΝΗΣΕΩΣ (ΦΕΚ)

- Τα **ΦΕΚ σε ηλεκτρονική μορφή** διατίθενται δωρεάν στο **www.et.gr**, την επίσημη ιστοσελίδα του Εθνικού Τυπογραφείου. Όσα ΦΕΚ δεν έχουν ψηφιοποιηθεί και καταχωριστεί στην ανωτέρω ιστοσελίδα, ψηφιοποιούνται και αποστέλλονται επίσης δωρεάν με την υποβολή αίτησης, για την οποία αρκεί η συμπλήρωση των αναγκαίων στοιχείων σε ειδική φόρμα στον ιστότοπο **www.et.gr**.

- Τα **ΦΕΚ σε έντυπη μορφή** διατίθενται σε μεμονωμένα φύλλα είτε απευθείας από το Τμήμα Πωλήσεων και Συνδρομητών, είτε ταχυδρομικά με την αποστολή αιτήματος παραγγελίας μέσω των ΚΕΠ, είτε με ετήσια συνδρομή μέσω του Τμήματος Πωλήσεων και Συνδρομητών. Το κόστος ενός ασπρόμαυρου ΦΕΚ από 1 έως 16 σελίδες είναι 1,00 €, αλλά για κάθε επιπλέον οκτασέλιδο (ή μέρος αυτού) προσαυξάνεται κατά 0,20 €. Το κόστος ενός έγχρωμου ΦΕΚ από 1 έως 16 σελίδες είναι 1,50 €, αλλά για κάθε επιπλέον οκτασέλιδο (ή μέρος αυτού) προσαυξάνεται κατά 0,30 €. Το τεύχος Α.Σ.Ε.Π. διατίθεται δωρεάν.

#### • Τρόποι αποστολής κειμένων προς δημοσίευση:

Α. Τα κείμενα προς δημοσίευση στο ΦΕΚ, από τις υπηρεσίες και τους φορείς του δημοσίου, αποστέλλονται ηλεκτρονικά στη διεύθυνση **webmaster.et@et.gr** με χρήση προηγμένης ψηφιακής υπογραφής και χρονοσήμανσης.

Β. Κατ' εξαίρεση, όσοι πολίτες δεν διαθέτουν προηγμένη ψηφιακή υπογραφή μπορούν είτε να αποστέλλουν ταχυδρομικά, είτε να καταθέτουν με εκπρόσωπό τους κείμενα προς δημοσίευση εκτυπωμένα σε χαρτί στο Τμήμα Παραλαβής και Καταχώρισης Δημοσιευμάτων.

- Πληροφορίες, σχετικά με την αποστολή/κατάθεση εγγράφων προς δημοσίευση, την ημερήσια κυκλοφορία των Φ.Ε.Κ., με την πώληση των τευχών και με τους ισχύοντες τιμοκαταλόγους για όλες τις υπηρεσίες μας, περιλαμβάνονται στον ιστότοπο (**www.et.gr**). Επίσης μέσω του ιστότοπου δίδονται πληροφορίες σχετικά με την πορεία δημοσίευσης των εγγράφων, με βάση τον Κωδικό Αριθμό Δημοσιεύματος (ΚΑΔ). Πρόκειται για τον αριθμό που εκδίδει το Εθνικό Τυπογραφείο για όλα τα κείμενα που πληρούν τις προϋποθέσεις δημοσίευσης.

### 2. ΕΚΤΥΠΩΤΙΚΕΣ - ΕΚΔΟΤΙΚΕΣ ΑΝΑΓΚΕΣ ΤΟΥ ΔΗΜΟΣΙΟΥ

Το Εθνικό Τυπογραφείο ανταποκρινόμενο σε αιτήματα υπηρεσιών και φορέων του δημοσίου αναλαμβάνει να σχεδιάσει και να εκτυπώσει έντυπα, φυλλάδια, βιβλία, αφίσες, μπλοκ, μηχανογραφικά έντυπα, φακέλους για κάθε χρήση, κ.ά.

Επίσης σχεδιάζει ψηφιακές εκδόσεις, λογότυπα και παράγει οπτικοακουστικό υλικό.

**Ταχυδρομική Διεύθυνση:** Καποδιστρίου 34, τ.κ. 10432, Αθήνα

Ιστότοπος: **www.et.gr**

**ΤΗΛΕΦΩΝΙΚΟ ΚΕΝΤΡΟ:** 210 5279000 - fax: 210 5279054

Πληροφορίες σχετικά με την λειτουργία του ιστότοπου: **helpdesk.et@et.gr**

#### ΕΞΥΠΗΡΕΤΗΣΗ ΚΟΙΝΟΥ

**Πωλήσεις - Συνδρομές:** (Ισόγειο, τηλ. 210 5279178 - 180)

**Πληροφορίες:** (Ισόγειο, Γρ. 3 και τηλεφ. κέντρο 210 5279000)

**Παραλαβή Δημ. Ύλης:** (Ισόγειο, τηλ. 210 5279167, 210 5279139)

Αποστολή ψηφιακά υπογεγραμμένων εγγράφων προς δημοσίευση στο ΦΕΚ: **webmaster.et@et.gr**

Πληροφορίες για γενικό πρωτόκολλο και αλληλογραφία: **grammateia@et.gr**

**Ωράριο για το κοινό:** Δευτέρα ως Παρασκευή: 8:00 - 13:30

**Πείτε μας τη γνώμη σας,**

για να βελτιώσουμε τις υπηρεσίες μας, συμπληρώνοντας την ειδική φόρμα στον ιστότοπό μας.

