



ΕΦΗΜΕΡΙΔΑ ΤΗΣ ΚΥΒΕΡΝΗΣΕΩΣ ΤΗΣ ΕΛΛΗΝΙΚΗΣ ΔΗΜΟΚΡΑΤΙΑΣ

25 Μαΐου 2023

ΤΕΥΧΟΣ ΤΕΤΑΡΤΟ

Αρ. Φύλλου 433

ΠΕΡΙΕΧΟΜΕΝΑ

ΑΠΟΦΑΣΕΙΣ

- 1 Κήρυξη έκτασης ως αναδασωτέας συνολικού εμβαδού 7.970,06 τ.μ. στην θέση «Μακρυλενιά», Τ.Κ. Αγίου Λουκά, Δ.Ε Ταμυνέων, Δήμου Κύμης - Αλιβερίου, Π.Ε. Ευβοίας.
- 2 Χαρακτηρισμός ως ιστορικών διατηρητέων μνημείων του Ναυτικού Στρατώνα (Caserma Marinai) γνωστού σήμερα ως Ποσειδώνιο και της Μεγάλης Αποθήκης του Λιμανιού (Il Grande Magazzino) στην Γωνιά του οικισμού Λακκί της Λέρου, Π.Ε. Καλύμνου, Περιφέρεια Δωδεκανήσου, φερόμενης ιδιοκτησίας Ελληνικού Δημοσίου.

ΑΠΟΦΑΣΕΙΣ

Αριθμ. 232596 (1)

Κήρυξη έκτασης ως αναδασωτέας συνολικού εμβαδού 7.970,06 τ.μ. στην θέση «Μακρυλενιά», Τ.Κ. Αγίου Λουκά, Δ.Ε Ταμυνέων, Δήμου Κύμης - Αλιβερίου, Π.Ε. Ευβοίας.

Ο ΓΕΝΙΚΟΣ ΓΡΑΜΜΑΤΕΑΣ ΔΑΣΩΝ
ΤΟΥ ΥΠΟΥΡΓΕΙΟΥ ΠΕΡΙΒΑΛΛΟΝΤΟΣ
ΚΑΙ ΕΝΕΡΓΕΙΑΣ

Έχοντας υπόψη:

1. Την παρ. 1 του άρθρου 24 και την παρ. 3 του άρθρου 117 του Συντάγματος.
2. Την παρ. 1 του άρθρου 38 και τις παρ. 1 και 3 του άρθρου 41 του ν. 998/1979 «Προστασία των δασών και των δασικών εν γένει εκτάσεων της χώρας» (Α' 289), όπως τροποποιήθηκαν.
3. Τον ν. 4727/2020 «Ψηφιακή Διακυβέρνηση (Ενσωμάτωση στην Ελληνική Νομοθεσία της Οδηγίας (ΕΕ) 2016/2102 και της Οδηγίας (ΕΕ) 2019/1024) - Ηλεκτρονικές Επικοινωνίες (Ενσωμάτωση στο Ελληνικό Δίκαιο της Οδηγίας (ΕΕ) 2018/1972) και άλλες διατάξεις» (Α' 184).
4. Την από 13.8.2021 Π.Ν.Π. «Εκτακτα μέτρα για την αποτελεσματική προστασία και την ταχεία αποκατάσταση του φυσικού περιβάλλοντος, την άμεση στήριξη των πληγέντων από τις πυρκαγιές του Ιουλίου/Αυγούστου

2021 και συναφείς διατάξεις» (Α' 143), η οποία κυρώθηκε με το άρθρο 2 του ν. 4824/2021 (Α' 156).

5. Τα άρθρα 47 έως 55 του ν. 4915/2022 «Εθνικό Στρατηγικό Σχέδιο Καταπολέμησης της Διαφθοράς, διατάξεις για θέματα ανθρώπινου δυναμικού και Οργανισμών Τοπικής Αυτοδιοίκησης, νομοθετικό πλαίσιο εκπαίδευσης των σπουδαστών/σπουδαστριών της Εθνικής Σχολής Δημόσιας Διοίκησης και Αυτοδιοίκησης για την ένταξη στον κλάδο Π.Ε. Επιτελικών Στελεχών, διατάξεις για την ολοκλήρωση της μεταφοράς των δασικών υπηρεσιών στο Υπουργείο Περιβάλλοντος και Ενέργειας, διατάξεις για την εφαρμογή του Εθνικού Σχεδίου Ανάκαμψης και Ανθεκτικότητας "Ελλάδα 2.0", Εθνική Σύμβαση Ομογενών και άλλες επείγουσες διατάξεις» (Α' 63).

6. Το π.δ. 2/2021 «Διορισμός Υπουργών, Αναπληρωτών Υπουργών και Υφυπουργών» (Α' 2).

7. Το π.δ. 6/2022 «Σύσταση και μετονομασία Γενικών Γραμματειών, σύσταση Ειδικής Γραμματείας, μεταφορά υπηρεσιών και αρμοδιοτήτων» (Α' 17).

8. Το π.δ. 132/2017 «Οργανισμός Υπουργείου Περιβάλλοντος και Ενέργειας (Υ.Π.Ε.Ν.)» (Α' 160), όπως τροποποιήθηκε και ισχύει με το π.δ. 29/2022 «Τροποποίηση του π.δ. 132/2017 "Οργανισμός Υπουργείου Περιβάλλοντος και Ενέργειας (Υ.Π.Ε.Ν.)" (Α' 160)» (Α' 77).

9. Την υπό στοιχεία οικ. ΥΠΕΝ/ΥΠΡΓ/11835/1139/8-2-2022 κοινή απόφαση του Πρωθυπουργού και του Υπουργού Περιβάλλοντος και Ενέργειας «Διορισμός Γενικού Γραμματέα Δασών του Υπουργείου Περιβάλλοντος και Ενέργειας» (Υ.Ο.Δ.Δ. 76).

10. Την υπό στοιχεία ΥΠΕΝ/ΔΔΥ/48478/3594/16.05.2022 κοινή υπουργική απόφαση «Καθορισμός των διοικητικών λεπτομερειών μεταφοράς των δασικών υπηρεσιών, του αντίστοιχου προσωπικού και λοιπών θεμάτων της παρ. 5 του άρθρου τρίτου της από 13.8.2021 Πράξης Νομοθετικού Περιεχομένου (Α' 143), η οποία κυρώθηκε με το άρθρο 2 του ν. 4824/2021 (Α' 156)» (Β' 2415).

11. Την υπό στοιχεία ΥΠΕΝ/ΔΔΥ/62511/4542/17-6-2022 απόφαση του Υπουργού Περιβάλλοντος και Ενέργειας «Διαπιστωτική πράξη κατάταξης και τοποθέτησης του προσωπικού των Περιφερειακών Δασικών Υπηρεσιών του Υπουργείου Περιβάλλοντος και Ενέργειας» (Β' 3145).

12. Την υπό στοιχεία ΥΠΕΝ/ΔΝΕΠ/83988/2740/25-8-2022 απόφαση του Υ.Π.Ε.Ν. «Εξουσιοδότηση υπο-

γραφής "Με εντολή Υπουργού" του Υπουργού Περιβάλλοντος και Ενέργειας, "Με εντολή Υφυπουργού" του Υφυπουργού Περιβάλλοντος και Ενέργειας και με "Με εντολή Γενικού Γραμματέα Δασών" του Γενικού Γραμματέα Δασών του Υπουργείου Περιβάλλοντος και Ενέργειας, κατά λόγο αρμοδιότητας, στον Προϊστάμενο της Γενικής Διεύθυνσης Δασών και Δασικού Περιβάλλοντος της Γενικής Γραμματείας Δασών του Υ.Π.Ε.Ν., στους Προϊσταμένους των Επιθεωρήσεων Εφαρμογής Δασικής Πολιτικής και στους Προϊσταμένους των Διευθύνσεων, Δασαρχείων και Τμημάτων που υπάγονται σε αυτές» (Β' 4528).

13. Τις υπ' αρ. 160417/1180/08-07-1980 και 182447/3049/24-09-1980 εγκύκλιες διαταγές του Υπουργείου Γεωργίας σχετικά με την κήρυξη εκτάσεων ως αναδασωτέων.

14. Την υπ' αρ. 220601/05-05-2023 εισήγηση του Δασαρχείου Αλιβερίου, από την οποία προκύπτει ότι η βλάστηση της έκτασης που αναφέρεται στο θέμα καταστράφηκε από πυρκαγιά στις 23-03-2023 (διαπιστώθηκε στις 19-04-2023) και πριν το χρόνο καταστροφής της είχε δασική μορφή κατά την έννοια του άρθρου 3 του ν. 998/1979, όπως τροποποιήθηκε και ισχύει, καλυπτόμενη από δασική βλάστηση κωνοφόρων κυρίως είδος πεύκο και υπόροφο αείφυλλων - πλατύφυλλων σε ποσοστό 60% και ως εκ τούτου επιβάλλεται η κήρυξή της ως αναδασωτέας, αποφασίζουμε:

Κηρύσσουμε ως αναδασωτέα έκταση δασικού χαρακτήρα του άρθρου 3 του ν. 998/1979, όπως τροποποιήθηκε και ισχύει, συνολικού εμβαδού 7.970,06 τ.μ. στην θέση «Μακρυλενιά», Τ.Κ. Αγίου Λουκά, Δ.Ε Ταμυνέων, Δήμου Κύμης-Αλιβερίου Π.Ε. Ευβοίας, της οποίας η βλάστηση καταστράφηκε από πυρκαγιά στις 23-03-2023 (διαπιστώθηκε στις 19-04-2023), όπως απεικονίζεται στο συνημμένο από 04-05-2023 τοπογραφικό διάγραμμα, κλίμακας 1:2000, με στοιχεία περιμέτρου (1,2,,.,30,1), το οποίο αποτελεί αναπόσπαστο μέρος της παρούσας, και προσδιορίζεται επακριβώς από τις αντίστοιχες συντεταγμένες σε ΕΓΣΑ '87.

Η ανωτέρω έκταση συνορεύει:

Ανατολικά: Με εκτάσεις δασικού χαρακτήρα.

Δυτικά: Με εκτάσεις δασικού χαρακτήρα.

Βόρεια: Με εκτάσεις δασικού χαρακτήρα.

Νότια: Με εκτάσεις δασικού χαρακτήρα.

Σκοποί της κήρυξης της ανωτέρω έκτασης ως αναδασωτέας είναι η διατήρηση του δασικού χαρακτήρα αυτής, ο αποκλεισμός διάθεσής της για άλλη χρήση και η αποκατάσταση της δασικής βλάστησης. Η αποκατάσταση της βλάστησης θα γίνει με φυσική αναγέννηση ή με πρόγραμμα τεχνητής αναγέννησης.

Από τις διατάξεις της απόφασης αυτής δεν προκαλείται δαπάνη σε βάρος του κρατικού προϋπολογισμού.

Η ισχύς της παρούσας αρχίζει από την δημοσίευσή της στην Εφημερίδα της Κυβερνήσεως.

ΑΠΟΣΠΑΣΜΑ ΧΑΡΤΗ ΓΥΣ ΑΡ. 6408-1
ΚΛΙΜΑΚΑΣ 1:5000
ΕΚΤΑΣΗΣ ΠΟΥ ΚΗΡΥΣΣΕΤΑΙ ΑΝΑΔΑΣΩΤΕΑ

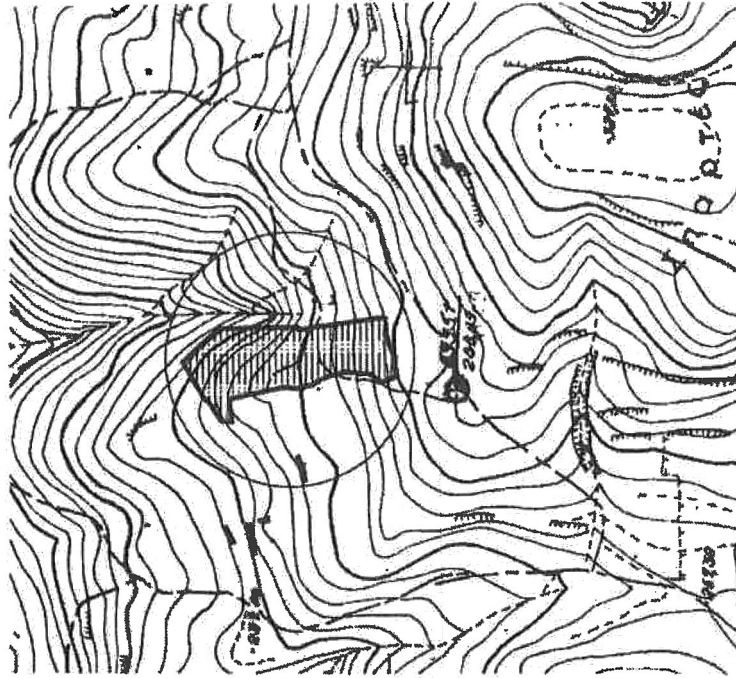

ΤΟΠΟΓΡΑΦΙΚΟ ΔΙΑΓΡΑΜΜΑ ΑΝΑΔΑΣΩΤΕΑΣ ΕΚΤΑΣΗΣ

ΚΛΙΜΑΚΑ 1:2000

Π.Ε : ΕΥΒΟΙΑΣ
ΔΗΜΟΣ : ΚΥΜΗΣ - ΛΙΒΕΡΙΟΥ
Δ.Ε : ΤΑΜΥΝΕΩΝ
Τ.Κ : ΑΓΙΟΥ ΛΟΥΚΑ
ΟΙΚΙΣΜΟΣ : ΠΑΡΑΜΕΡΙΤΕΣ
ΘΕΣΗ : ΜΑΚΡΥΛΕΝΙΑ
ΕΜΒΑΔΟΝ : 7.970,06 τ.μ.

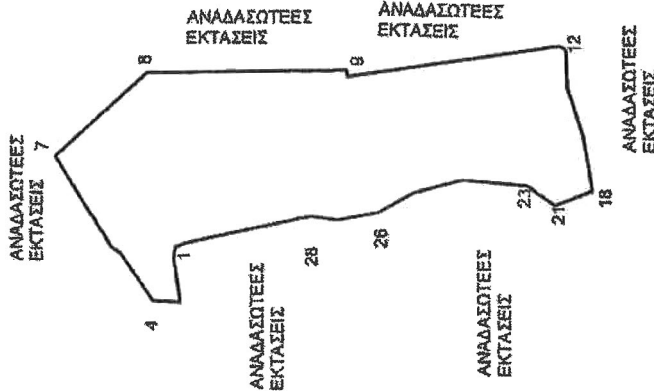

ΣΥΝΤΕΤΑΓΜΑΝΕΣ ΚΟΡΥΦΩΝ

- 1. X=503327.95 Y=4258777.62
- 2. X=503319.51 Y=4258778.11
- 3. X=503305.26 Y=4258775.97
- 4. X=503305.64 Y=4258784.95
- 5. X=503321.08 Y=4258795.48
- 6. X=503323.22 Y=4258798.60
- 7. X=503353.00 Y=4258837.00
- 8. X=503380.00 Y=4258787.00
- 9. X=503380.76 Y=4258721.51
- 10. X=503378.73 Y=4258721.17
- 11. X=503388.70 Y=4258652.00
- 12. X=503387.57 Y=4258649.87
- 13. X=503376.21 Y=4258649.45
- 14. X=503375.10 Y=4258649.41
- 15. X=503359.55 Y=4258644.19
- 16. X=503350.51 Y=4258642.61
- 17. X=503347.85 Y=4258642.14
- 18. X=503341.58 Y=4258641.05
- 19. X=503339.99 Y=4258646.83
- 20. X=503337.66 Y=4258651.05
- 21. X=503336.79 Y=4258655.29
- 22. X=503337.44 Y=4258654.19
- 23. X=503343.25 Y=4258662.25
- 24. X=503345.11 Y=4258668.47
- 25. X=503340.87 Y=4258695.51
- 26. X=503334.48 Y=4258711.20
- 27. X=503331.98 Y=4258724.51
- 28. X=503333.25 Y=4258739.20
- 29. X=503324.46 Y=4258774.57
- 30. X=503323.32 Y=4258777.56

ΕΘΝΙΚΟ ΤΥΠΟΓΡΑΦΕΙΟ

Για τεχνικούς λόγους στο σχεδιάγραμμα, από το ηλεκτρονικό αρχείο, έγινε σμίκρυνση κατά ποσοστό **92%**

ΘΕΩΡΗΘΗΚΕ
σφραγισμένη υπ' αριθμ. **929596/19-5-2023**
απόφαση μας

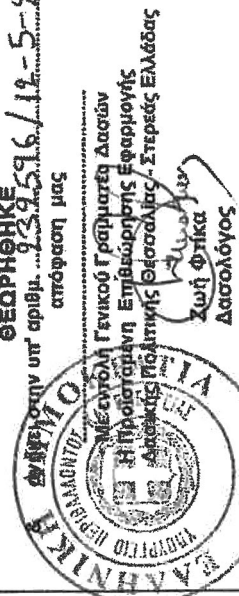

ΕΛΕΓΧΘΗΚΕ
Αλιβέρι, 04-05-2023
Ο Δασολόγος κ.α.α.
Περσέκης Σπυριδών
Δασολόγος

Αλιβέρι, 04-05-2023
Η Συντάκτης
Χρυσάνθη Σαραμάνου
Δασολόγος

Η απόφαση αυτή να δημοσιευθεί στην Εφημερίδα της Κυβερνήσεως.

Χαλκίδα, 12 Μαΐου 2023

Με εντολή Γενικού Γραμματέα Δασών
Η Προϊσταμένη
Επιθεώρησης Εφαρμογής
Δασικής Πολιτικής
Θεσσαλίας - Στερεάς Ελλάδας
ΖΩΗ ΦΤΙΚΑ

Αριθμ. 120170

(2)

Χαρακτηρισμός ως ιστορικών διατηρητέων μνημείων του Ναυτικού Στρατώνα (Caserma Marinai) γνωστού σήμερα ως Ποσειδώνιο και της Μεγάλης Αποθήκης του Λιμανιού (Il Grande Magazino) στην Γωνιά του οικισμού Λακκί της Λέρου, Π.Ε. Καλύμνου, Περιφέρεια Δωδεκανήσου, φερόμενης ιδιοκτησίας Ελληνικού Δημοσίου.

Η ΠΡΟΪΣΤΑΜΕΝΗ
ΤΗΣ ΓΕΝΙΚΗΣ ΔΙΕΥΘΥΝΣΗΣ ΑΝΑΣΤΗΛΩΣΗΣ
ΜΟΥΣΕΙΩΝ ΚΑΙ ΤΕΧΝΙΚΩΝ ΕΡΓΩΝ ΤΟΥ
ΥΠΟΥΡΓΕΙΟΥ ΠΟΛΙΤΙΣΜΟΥ ΚΑΙ ΑΘΛΗΤΙΣΜΟΥ

Έχοντας υπόψη:

1. Τις διατάξεις:

α) Της παρ. 2 του άρθρου 109 του ν. 4622/2019 «Επιτελικό Κράτος: οργάνωση, λειτουργία και διαφάνεια της Κυβέρνησης, των κυβερνητικών οργάνων και της κεντρικής δημόσιας διοίκησης» (Α' 133).

β) Του ν. 2039/1992 «Περί Κύρωσης της Σύμβασης για την προστασία της Αρχιτεκτονικής Κληρονομιάς της Ευρώπης» (Α' 61).

γ) Του Κώδικα νομοθεσίας για την προστασία των αρχαιοτήτων και εν γένει της πολιτιστικής κληρονομιάς (ν. 4858/2021, Α' 220).

δ) Του π.δ. 4/2018 «Οργανισμός Υπουργείου Πολιτισμού και Αθλητισμού» (Α' 7), όπως τροποποιήθηκε με το π.δ. 32/2022 (Α' 91).

ε) Του άρθρου 1 του π.δ. 70/2015 (Α' 114) σχετικά με τη σύσταση Υπουργείου Πολιτισμού και Αθλητισμού.

στ) Του π.δ. 84/2019 «Σύσταση και κατάργηση Γενικών Γραμματειών και Ειδικών Γραμματειών/Ενιαίων Διοικητικών Τομέων Υπουργείων» (Α' 123).

ζ) Της υπό στοιχεία ΥΠΠΟΑ/ΓΔΔΥΗΔ/ΔΔΑΔ/ΤΔΜΠ/

319855/21883/17103/4694/02-07-2018 υπουργικής απόφασης «Τοποθέτηση Προϊσταμένης Γενικής Διεύθυνσης Αναστήλωσης, Μουσείων και Τεχνικών Έργων του Υπουργείου Πολιτισμού και Αθλητισμού».

2. Την υπό στοιχεία ΥΠΠΟΑ/ΑΤΝΕΚΕ/567515/2284/14-10-2020 υπουργική απόφαση «Οργάνωση και λειτουργία των Συμβουλίων του ν. 3028/2002 στο Υπουργείο Πολιτισμού και Αθλητισμού» (Β' 4612).

3. Το υπό στοιχεία ΥΠΠΟΑ/351062/23-07-2021 έγγραφο της Υπηρεσίας Νεότερων Μνημείων και Τεχνικών Έργων Δωδεκανήσου με συνημμένο τον φάκελο του θέματος και τις απόψεις της ΥΝΜΤΕΔ για την εξέταση του θέματος από το ΚΣΝΜ.

4. Το υπό στοιχεία ΥΠΠΟΑ/120170/09-05-2023 έγγραφο της Διεύθυνσης Προστασίας και Αναστήλωσης Νεότερων και Σύγχρονων Μνημείων, με το οποίο διαβίβαστηκε το θέμα στην γραμματεία του ΚΣΝΜ.

5. Την εισήγηση της Διεύθυνσης Προστασίας και Αναστήλωσης Νεότερων και Σύγχρονων Μνημείων, και τα λοιπά στοιχεία του φακέλου.

6. Το υπό στοιχεία ΥΠΠΟΑ/120170/15-05-2023 έγγραφο της γραμματείας του ΚΣΝΜ με το οποίο διαβίβαστηκε το ακριβές αντίγραφο της γνωμοδότησης και του φακέλου του θέματος.

7. Την ομόφωνη γνωμοδότηση του ΚΣΝΜ σύμφωνα με το υπ' αρ. 16/11-05-2023 πρακτικό (θέμα 6ο), αποφασίζουμε:

Τον χαρακτηρισμό ως μνημείων σύμφωνα με το άρθρο 6, παρ. 1γ του ν. 4858/2021 των κτιρίων α) του Ναυτικού Στρατώνα (Caserma Marinai) γνωστού σήμερα ως Ποσειδώνιο και β) της Μεγάλης Αποθήκης του Λιμανιού (Il Grande Magazino) στην Γωνιά του οικισμού Λακκί της Λέρου, Π.Ε. Καλύμνου, όπως ορίζονται με στοιχεία (1,2,3,4) η Μεγάλη Αποθήκη του Λιμανιού και (5,6,7,8) ο Ναυτικός Στρατώνας σύμφωνα με το συνημμένο τοπογραφικό διάγραμμα της ΥΝΜΤΕ Δωδεκανήσου, καθώς είναι δύο κτίρια νεότερα των 100 ετών, χαρακτηριστικά δείγματα της αρχιτεκτονικής του 20ου αιώνα και συγκεκριμένα του εκλεκτικισμού το Ποσειδώνιο και του στίλ «ντεκό» η Μεγάλη Αποθήκη του Λιμανιού, είναι τεκμήρια της Ιταλικής Κατοχής των Δωδεκανήσων κατά την περίοδο 1912-1943 και κατά συνέπεια αποτελούν τεκμήρια της εξέλιξης της περιοχής από αρχιτεκτονική, πολιτισμική και ιστορική άποψη. Επομένως πληρούν τις προβλεπόμενες από το νόμο προϋποθέσεις για τον χαρακτηρισμό τους ως μνημείων από το ΥΠΠΟΑ.

Η παρούσα δεν αποτελεί αναγνώριση κυριότητας ή τίτλου ιδιοκτησίας.



ΕΘΝΙΚΟ ΤΥΠΟΓΡΑΦΕΙΟ
Για τεχνικούς λόγους στο σχεδιάγραμμα,
από το ηλεκτρονικό αρχείο, έγινε
σμίκρυνση κατά ποσοστό **32%**

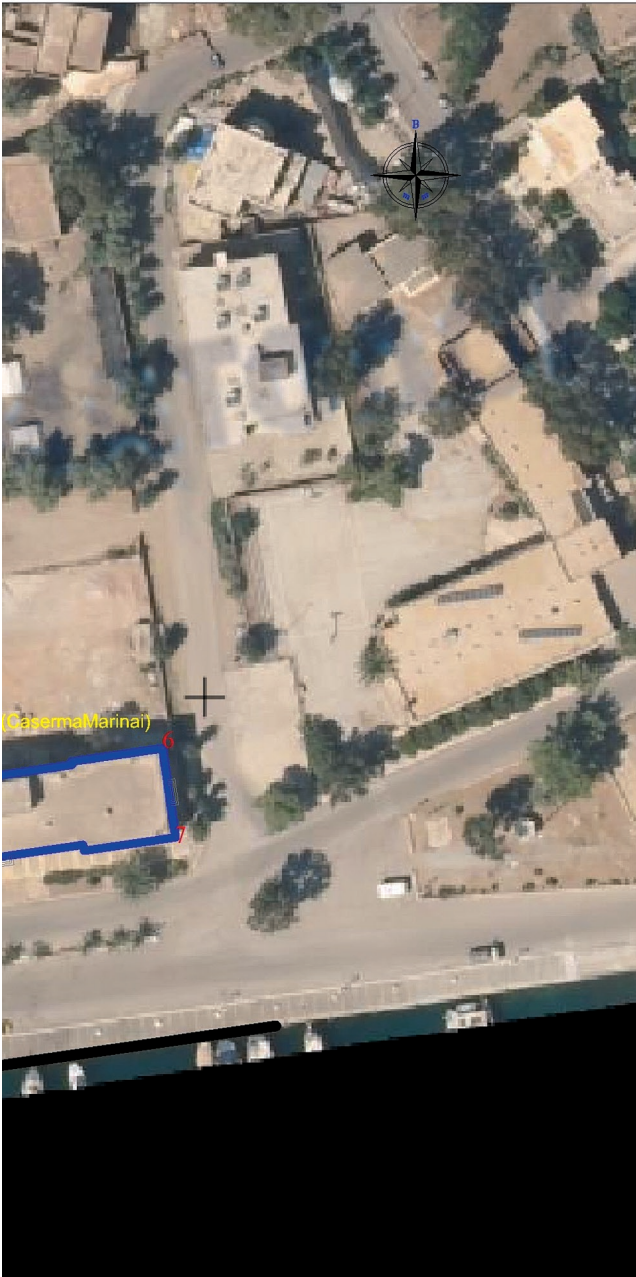

ΕΦΣΤΑΘΙΑ Digitally signed by
MATSOUKA ΕΦΣΤΑΘΙΑ MATSOUKA
 Date: 2023.05.19 10:09:18
 +03'00'

ΣΥΝΤΕΤΑΓΜΕΝΕΣ ΚΟΡΥΦΩΝ

- 1 X=752886.9202 Y=4112924.6757
- 2 X=752903.2291 Y=4112927.9556
- 3 X=752917.6748 Y=4112854.2320
- 4 X=752902.0835 Y=4112851.0965
- 5 X=752932.3778 Y=4112857.3322
- 6 X=752993.0481 Y=4112866.0962
- 7 X=752995.2192 Y=4112851.2036
- 8 X 752934.5575 Y 4112842.3802

Η τοπογραφική αποτύπωση για την εν λόγω μελέτη έγινε με την χρήση Γεωδοτικού Δίκτυου GPS (GNSS ήμερο SR 2014 ΜΕ ΔΥΔΑΔ ΣΙΜ) της εταιρείας ΤΟΡΚΟΝ, σε σύνδεση με το δίκτυο U.R.A.N.U.S

Μέτρο γραμμικής παραμόρφωσης (Κ)
 στο κέντρο φώλλου : 1.0011312206

Ε.Γ.Σ.Α.87 (Ελληνικό Γ.εοδ. Σύστημα Αναφοράς)
 Ελλειψοειδές: G.R.S.80 α=6378137 F=298.2572236
 Πγκόσμια Μετατορική Προβολή
 Κεντρικός Μεσημβρινός 24 Κο=0.9996

ΥΠΗΡΕΣΙΑ ΝΕΩΤΕΡΩΝ ΜΝΗΜΕΙΩΝ & ΤΕΧΝΙΚΩΝ ΕΡΓΩΝ ΔΩΔΕΚΑΝΗΣΟΥ
 ΔΟΔΣ ΙΠΠΟΤΩΝ, 881 00, ΡΟΔΟΣ

ΘΕΜΑ: ΚΥΡΗΗ ΝΑΥΤΙΚΟΥ ΣΤΡΑΤΩΝΑ & ΜΕΓΑΛΗΣ ΑΠΟΘΗΚΗΣ ΛΙΜΑΝΙΟΥ
 ΩΣ ΔΙΑΤΗΡΗΤΕΑ ΜΝΗΜΕΙΑ

ΘΕΣΗ: ΝΗΣΟΣ ΛΕΡΟΣ

ΤΟΠΟΓΡΑΦΙΚΟ ΣΧΕΔΙΑΓΡΑΜΜΑ
ΑΠΟΣΠΑΣΜΑ ΑΕΡΟΦΩΤΟΓΡΑΦΙΑΣ

ΤΙΤΛΟΣ
ΣΧΕΔΙΟΥ: ΟΙΚΙΣΜΟΣ "ΛΑΚΚΙ" ΝΗΣΟΥ ΛΕΡΟΥ

ΚΛΙΜΑΚΑ : 1/500	ΑΡΙΘΜΟΣ ΣΧΕΔΙΟΥ:
ΗΜΕΡ/ΝΙΑ : ΙΟΥΛΙΟΣ 2021	1

Ο Προϊστάμενος της Υπηρεσίας	ΜΕΛΕΤΗΤΕΣ :
Γεώργιος Καρυδάκης ΑΡΧΙΤΕΚΤΟΝΑΣ ΜΗΧ	Γεώργιος Ντέλλας ΑΡΧΙΤΕΚΤΟΝΑΣ ΜΗΧ Ανδρέας Αγγούριος ΑΓΡ. ΤΟΠΟΓΡΑΦΟΣ ΜΗΧ

Η απόφαση αυτή να δημοσιευθεί στην Εφημερίδα της Κυβερνήσεως.

Αθήνα, 18 Μαΐου 2023

Η Προϊσταμένη της Γενικής Διεύθυνσης

ΑΜΑΛΙΑ ΑΝΔΡΟΥΛΙΔΑΚΗ



ΕΘΝΙΚΟ ΤΥΠΟΓΡΑΦΕΙΟ

Το Εθνικό Τυπογραφείο αποτελεί δημόσια υπηρεσία υπαγόμενη στην Προεδρία της Κυβέρνησης και έχει την ευθύνη τόσο για τη σύνταξη, διαχείριση, εκτύπωση και κυκλοφορία των Φύλλων της Εφημερίδας της Κυβερνήσεως (ΦΕΚ), όσο και για την κάλυψη των εκτυπωτικών - εκδοτικών αναγκών του δημοσίου και του ευρύτερου δημόσιου τομέα (ν. 3469/2006/Α' 131 και π.δ. 29/2018/Α' 58).

1. ΦΥΛΛΟ ΤΗΣ ΕΦΗΜΕΡΙΔΑΣ ΤΗΣ ΚΥΒΕΡΝΗΣΕΩΣ (ΦΕΚ)

- Τα **ΦΕΚ σε ηλεκτρονική μορφή** διατίθενται δωρεάν στο **www.et.gr**, την επίσημη ιστοσελίδα του Εθνικού Τυπογραφείου. Όσα ΦΕΚ δεν έχουν ψηφιοποιηθεί και καταχωριστεί στην ανωτέρω ιστοσελίδα, ψηφιοποιούνται και αποστέλλονται επίσης δωρεάν με την υποβολή αίτησης, για την οποία αρκεί η συμπλήρωση των αναγκαίων στοιχείων σε ειδική φόρμα στον ιστότοπο **www.et.gr**.

- Τα **ΦΕΚ σε έντυπη μορφή** διατίθενται σε μεμονωμένα φύλλα είτε απευθείας από το Τμήμα Πωλήσεων και Συνδρομητών, είτε ταχυδρομικά με την αποστολή αιτήματος παραγγελίας μέσω των ΚΕΠ, είτε με ετήσια συνδρομή μέσω του Τμήματος Πωλήσεων και Συνδρομητών. Το κόστος ενός ασπρόμαυρου ΦΕΚ από 1 έως 16 σελίδες είναι 1,00 €, αλλά για κάθε επιπλέον οκτασέλιδο (ή μέρος αυτού) προσαυξάνεται κατά 0,20 €. Το κόστος ενός έγχρωμου ΦΕΚ από 1 έως 16 σελίδες είναι 1,50 €, αλλά για κάθε επιπλέον οκτασέλιδο (ή μέρος αυτού) προσαυξάνεται κατά 0,30 €. Το τεύχος Α.Σ.Ε.Π. διατίθεται δωρεάν.

• Τρόποι αποστολής κειμένων προς δημοσίευση:

Α. Τα κείμενα προς δημοσίευση στο ΦΕΚ, από τις υπηρεσίες και τους φορείς του δημοσίου, αποστέλλονται ηλεκτρονικά στη διεύθυνση **webmaster.et@et.gr** με χρήση προηγμένης ψηφιακής υπογραφής και χρονοσήμανσης.

Β. Κατ' εξαίρεση, όσοι πολίτες δεν διαθέτουν προηγμένη ψηφιακή υπογραφή μπορούν είτε να αποστέλλουν ταχυδρομικά, είτε να καταθέτουν με εκπρόσωπό τους κείμενα προς δημοσίευση εκτυπωμένα σε χαρτί στο Τμήμα Παραλαβής και Καταχώρισης Δημοσιευμάτων.

- Πληροφορίες, σχετικά με την αποστολή/κατάθεση εγγράφων προς δημοσίευση, την ημερήσια κυκλοφορία των Φ.Ε.Κ., με την πώληση των τευχών και με τους ισχύοντες τιμοκαταλόγους για όλες τις υπηρεσίες μας, περιλαμβάνονται στον ιστότοπο (**www.et.gr**). Επίσης μέσω του ιστότοπου δίδονται πληροφορίες σχετικά με την πορεία δημοσίευσης των εγγράφων, με βάση τον Κωδικό Αριθμό Δημοσιεύματος (ΚΑΔ). Πρόκειται για τον αριθμό που εκδίδει το Εθνικό Τυπογραφείο για όλα τα κείμενα που πληρούν τις προϋποθέσεις δημοσίευσης.

2. ΕΚΤΥΠΩΤΙΚΕΣ - ΕΚΔΟΤΙΚΕΣ ΑΝΑΓΚΕΣ ΤΟΥ ΔΗΜΟΣΙΟΥ

Το Εθνικό Τυπογραφείο ανταποκρινόμενο σε αιτήματα υπηρεσιών και φορέων του δημοσίου αναλαμβάνει να σχεδιάσει και να εκτυπώσει έντυπα, φυλλάδια, βιβλία, αφίσες, μπλοκ, μηχανογραφικά έντυπα, φακέλους για κάθε χρήση, κ.ά.

Επίσης σχεδιάζει ψηφιακές εκδόσεις, λογότυπα και παράγει οπτικοακουστικό υλικό.

Ταχυδρομική Διεύθυνση: Καποδιστρίου 34, τ.κ. 10432, Αθήνα

Ιστότοπος: **www.et.gr**

ΤΗΛΕΦΩΝΙΚΟ ΚΕΝΤΡΟ: 210 5279000 - fax: 210 5279054

Πληροφορίες σχετικά με την λειτουργία του ιστότοπου: **helpdesk.et@et.gr**

ΕΞΥΠΗΡΕΤΗΣΗ ΚΟΙΝΟΥ

Πωλήσεις - Συνδρομές: (Ισόγειο, τηλ. 210 5279178 - 180)

Πληροφορίες: (Ισόγειο, Γρ. 3 και τηλεφ. κέντρο 210 5279000)

Παραλαβή Δημ. Ύλης: (Ισόγειο, τηλ. 210 5279167, 210 5279139)

Αποστολή ψηφιακά υπογεγραμμένων εγγράφων προς δημοσίευση στο ΦΕΚ: **webmaster.et@et.gr**

Πληροφορίες για γενικό πρωτόκολλο και αλληλογραφία: **grammateia@et.gr**

Ωράριο για το κοινό: Δευτέρα ως Παρασκευή: 8:00 - 13:30

Πείτε μας τη γνώμη σας,

για να βελτιώσουμε τις υπηρεσίες μας, συμπληρώνοντας την ειδική φόρμα στον ιστότοπό μας.

